



Einwohnergemeinde Reichenbach



Budget 2025

nach HRM2

Inhaltsverzeichnis

0	Auf einen Blick (Management Summary)	1
	Gesamtergebnis	2
1	Rechnungslegungsgrundsätze Harmonisiertes Rechnungsmodell 2 (HRM2)	3
1.1	Allgemeines	3
1.2	Abschreibungen	3
1.2.1	Bestehendes Verwaltungsvermögen (Übergangsbestimmungen Art. T2-4 Abs 1 GV)	3
1.2.2	Sonderfälle Verwaltungsvermögen (Übergangsbestimmungen Art. T2-4 Abs 2 GV)	3
1.2.3	Neues Verwaltungsvermögen	3
1.2.4	Zusätzliche Abschreibungen (Art. 84 GV)	3
1.3	Investitionsrechnung / Aktivierungsgrenze.....	4
2	Erläuterungen	4
2.1	Allgemeines	4
2.2	Erfolgsrechnung	7
2.2.1	Erfolgsrechnung nach Sachgruppen.....	7
2.3	Investitionen	12
3	Ergebnis	13
3.1	Allgemeine Übersicht	13
3.2	Übersicht Gesamtergebnis Gemeinde	13
3.2.1	Erfolgsrechnung	13
3.2.2	Investitionsrechnung.....	14
3.2.3	Finanzierungsausweis	14
3.3	Ergebnis Allgemeiner Haushalt (steuerfinanziert ohne Spezialfinanzierungen)	15
3.4	Ergebnis Spezialfinanzierung Wasserversorgung (gesetzliche SF)	15
3.5	Ergebnis Spezialfinanzierung Abwasserentsorgung (gesetzliche SF)	16
3.6	Ergebnis Spezialfinanzierung Abfall (gesetzliche SF)	16
4	Erfolgsrechnung	17
4.1	Zusammenzug Gliederung nach Sachgruppen	17
4.2	Zusammenzug Gliederung nach Funktionen	18
5	Investitionsrechnung	19
5.1	Zusammenzug Funktionen.....	19

6	Eigenkapitalnachweis	20
6.1	Auswertungen	20
6.2	Kommentare zu den Auswertungen.....	22
6.2.1	Verpflichtungen bzw. Vorschüsse gegenüber Spezialfinanzierungen (SG 290)	22
6.2.2	Vorfinanzierungen (SG 293)	22
6.2.3	Reserven (zusätzliche Abschreibungen (SG 294)	22
6.2.4	Neubewertungsreserve Finanzvermögen (SG 296)	22
6.2.5	Bilanzüberschuss /-Fehlbetrag (SG 299)	22
7	Antrag des Gemeinderates	23
8	Genehmigung Budget	24
9	Anhang	25
	Erfolgsrechnung nach Funktionen.....	
	Erfolgsrechnung nach Sachgruppen	
	Investitionsrechnung nach Funktionen	
	Investitionsrechnung nach Sachgruppen	
	Erfolgsrechnung Bäuernten	
	- Kiental	
	- Kien-Aris	
	- Schwandi	

0 Auf einen Blick (Management Summary)

Das Budget 2025 wurde mit einer unveränderten Steueranlage von 1.77 Einheiten für natürliche und juristische Personen sowie einer Liegenschaftssteuer von 1.2 ‰ der amtlichen Werte erstellt.

Der Gesamthaushalt schliesst bei einem Aufwand von CHF 15'576'710 und einem Ertrag von CHF 15'181'234 mit einem Aufwandüberschuss von CHF 395'476 ab. Gegenüber dem Vorjahresbudget ist dies eine Verbesserung um CHF 96'399. Beim Allgemeinen Haushalt ist ein Aufwandüberschuss von CHF 343'306 budgetiert.

Im kommenden Jahr sind Investitionsausgaben von CHF 2.485 Millionen und Investitionseinnahmen von CHF 922'750 vorgesehen. Die geplanten **Nettoinvestitionen** betragen somit **CHF 1.562 Millionen**.

Bei einer erwirtschafteten Selbstfinanzierung von CHF 516'306 beträgt der Finanzierungsfehlbetrag (fehlender "Cash-Flow") für den gesamten Haushalt CHF 1'045'944. Diese fehlenden Mittel müssen durch vorhandene flüssige Mittel gedeckt oder fremdfinanziert werden. Zum Jahresbeginn (01.01.2023) betragen die mittel- und langfristigen Schulden voraussichtlich bei knapp CHF 9 Millionen.

Die wichtigsten Geschäftsfälle und die grössten Abweichungen zum Budget 2025 im Überblick:

- Die Löhne des Verwaltungs- und Betriebspersonals bei der Allgemeinen Verwaltung sind mit CHF 1'041'400 auf die aktuellen Gegebenheiten der Verwaltung angepasst.
- In der Funktion Feuerwehr wird eine Einlage in die Spezialfinanzierung (Gewinn) von CHF 48'260 budgetiert.
- Der Anteil Lehrerbesoldungen steigt Total um CHF 99'440 auf CHF 1'218'000 an. In der Jahresrechnung 2023 wurden CHF 1'279'984.75 bezahlt.
- Im Jahr 2025 soll die Webseite der Gemeinde Reichenbach erneuert werden.
- Für den Winterdienst werden standartmässig CHF 400'000 budgetiert.
- Aufgrund der aktuellen Zinssituation wurde der Zinsaufwand auf mittel- und langfristige Schulden erhöht.
- Die Summe setzt sich aus den planmässigen Abschreibungen für Investitionen ab dem 1. Januar 2016 von CHF 533'700 und den Abschreibungen des bestehenden Verwaltungsvermögens per 31. Dezember 2015 von CHF 825'300 zusammen.
- Gemäss Hochrechnung können aufgrund höherer Steuereinnahmen, beim Finanz- und Lastenausgleich, speziell bei der Mindestausstattung, weniger Einnahmen budgetiert werden.

Das Gesamtergebnis, welches die Gemeindeversammlung genehmigen muss, setzt sich wie folgt zusammen:

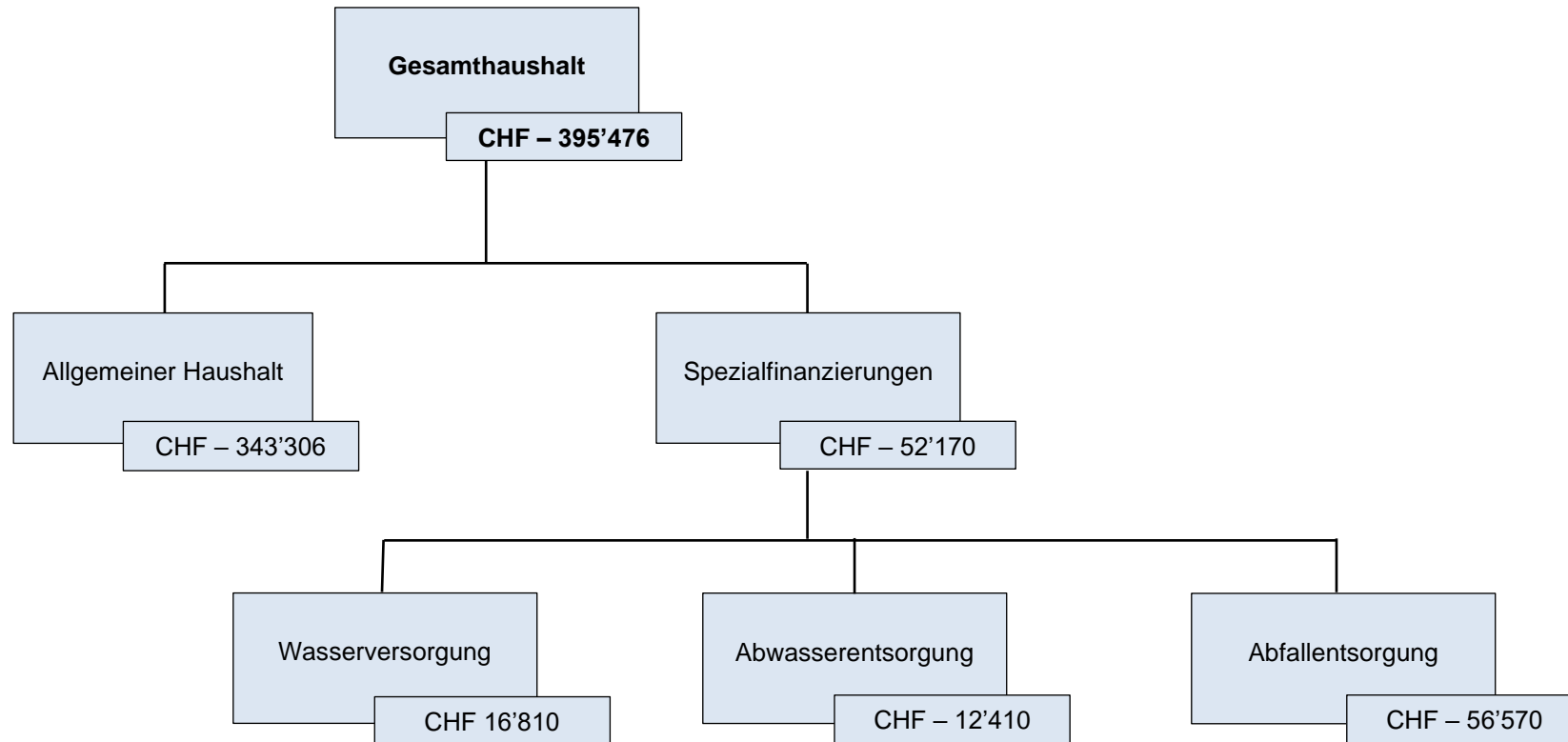

Ergebnisse	Budget 2025	Budget 2024	Budget 2023	Rechnung 2023	Rechnung 2022	Rechnung 2021
Allgemeiner Haushalt	-343'306.00	-364'155.00	-453'675.00	630'234.15	698'104.13	492'691.35
Spezialfinanzierungen	-52'170.00	-127'720.00	-118'430.00	14'665.64	103'492.98	5'591.38
Gesamthaushalt	-395'476.00	-491'875.00	-572'105.00	644'8993.79	801'597.11	498'282.73

1 Rechnungslegungsgrundsätze Harmonisiertes Rechnungslegungsmodell (HRM2)

1.1 Allgemeines

Das Budget 2025 wurde nach dem Rechnungslegungsmodell HRM2, gemäss Art. 70 Gemeindegesetz (GG, BSG 170.11), erstellt.

1.2 Abschreibungen

1.2.1 Bestehendes Verwaltungsvermögen (Übergangsbestimmungen T2-4 Abs. 1 GV)

Das am 01.01.2016 bestehende Verwaltungsvermögen wurde zu Buchwerten in HRM2 übernommen:

Das bestehende Verwaltungsvermögen von CHF 8'252'958.45 wird Gemäss Beschluss der Gemeindeversammlung vom 24. November 2015 innert 10 Jahren, d.h. ab dem Rechnungsjahr 2016 bis und mit Rechnungsjahr 2025 linear abgeschrieben.

Dies ergibt einen jährlichen Abschreibungssatz von 10% oder CHF 825'300.

1.2.2 Sonderfälle Verwaltungsvermögen (Übergangsbestimmungen Art. T2-4 Abs. 2 GV)

Seit dem Jahr 2022 ist kein altes Verwaltungsvermögen in den Spezialfinanzierung Wasser, Abwasser und Abfall mehr vorhanden.

1.2.3 Neues Verwaltungsvermögen

Auf neuen Vermögenswerten, d.h. nach Einführung von HRM2, werden die planmässigen Abschreibungen nach Anlagekategorien und Nutzungsdauer (Anhang 2 GV) berechnet. Die Abschreibungen erfolgen linear nach Nutzungsdauer.

1.2.4 Zusätzliche Abschreibungen

Zusätzliche Abschreibungen betreffen nur den allgemeinen Haushalt und werden zwingend vorgenommen, wenn im Rechnungsjahr

- a) in der Erfolgsrechnung ein Ertragsüberschuss ausgewiesen wird und
- b) die ordentlichen Abschreibungen kleiner sind als die Nettoinvestitionen.

Da das Budget einen Aufwandüberschuss ausweist, sind auch keine zusätzlichen Abschreibungen vorzunehmen.

1.3 Investitionsrechnung / Aktivierungsgrenze

Der Gemeinderat belastet einzelne Investitionen bis zum Betrag von CHF 30'000 der Erfolgsrechnung. Maximal zulässig wäre für unsere Gemeinde ein Betrag von CHF 50'000. Er verfolgt eine konstante Praxis. (Gemeindeverordnung Art. 79a)

2 Erläuterungen

2.1 Allgemeines

Allgemeines

Die Rechnung 2023 schloss im Allgemeinen Haushalt mit einem Ertragsüberschuss von CHF 630'234.15 ab. Für das laufende Jahr 2024 wurde im Allgemeinen Haushalt ein Aufwandüberschuss von CHF 364'155.00 budgetiert. Der Bilanzüberschuss per 31.12.2023 beträgt CHF 6.4 Millionen.

Steueranlage

Die Steueranlage für die Gemeindesteuern beträgt seit 2015 unverändert 1.77 Einheiten für natürliche und juristische Personen, diejenige der Liegenschaftssteuern 1.2 ‰ der amtlichen Werte.

Finanz- und Lastenausgleich (FILAG)

Der Finanz- und Lastenausgleich ist das Hauptinstrument zur Verringerung der Unterschiede zwischen finanzschwachen und finanzstarken Gemeinden. Er dient als Steuerkraftausgleich. Deshalb dient als Berechnungsgrundlage der harmonisierte ordentliche Steuerertrag der Gemeinden. Dieser wird mit einem Harmonisierungsfaktor ermittelt und ermöglicht eine Vergleichbarkeit des Steuerertrages unter den einzelnen Gemeinden. Der harmonisierte Steuerertrag der jeweiligen Gemeinde wird indexiert und zum sogenannten harmonisierten Steuerertragsindex HEI. Gemeinden mit einem HEI über 100 zahlen eine Ausgleichsleistung, Gemeinden mit einem HEI unter 100 erhalten einen Zuschuss. Reichenbach erhält einen Zuschuss. Die Ausgleichszahlung, der sogenannte **Disparitätenabbau**, beträgt voraussichtlich CHF 1'140'811 bei einem HEI von 71.37 %.

Gemeinden, die aufgrund ihrer soziodemografischen Situation belastet sind, erhalten den **soziodemografischen Zuschuss**. Dieser dient zur Deckung der Selbstbehalte bei verschiedenen Angeboten der institutionellen Sozialhilfe wie zum Beispiel der Jugendarbeit und familienergänzenden Betreuungsangeboten. Für die Ermittlung der Anspruchsberechtigung wird der Soziallastenindex beigezogen. Massgebende Kriterien sind der Anteil an ausländischer Bevölkerung, die Anzahl der Arbeitslosen sowie Bezüger von Ergänzungsleistungen. Die Gemeinde Reichenbach erfüllt die Anspruchsbedingungen. Im Budget 2025 wird mit einem Zuschuss von CHF 26'000 gerechnet.

Die **Mindestausstattung** ist eine zusätzliche Hilfe für ausserordentlich finanzschwache Gemeinden. Mit dem Zuschuss sollen sie in der Lage sein, ein Grundangebot an öffentlichen Gütern und Dienstleistungen aufrecht zu erhalten. Anspruch auf eine Mindestausstattung haben Gemeinden, deren HEI nach dem Disparitätenabbau einen vom Regierungsrat innerhalb einer Bandbreite von 75 bis 90 liegenden Mindestwert nicht erreicht. (Art 11 FILAG). Ab 2012 beträgt der harmonisierte Steuerertragsindex (HEI) für den Vollzug der Mindestausstattung 86. Die Gemeinde Reichenbach erhält vom Kanton voraussichtlich CHF 434'000.

Gemeinden die aufgrund ihrer **geografisch-topografischen** Situation übermässig belastet sind, erhalten einen jährlichen **Zuschuss**. Für die Gemeinde Reichenbach beträgt dieser Zuschuss gemäss der FILAG Berechnung voraussichtlich CHF 1.13 Millionen.

Bei dem Lastenausgleich handelt es sich um die so genannten Verbundaufgaben Sozialhilfe, öffentlicher Verkehr, Gehaltskosten der Volksschule sowie die Beiträge an die Ergänzungsleistungen und die Familienzulagen für Nichterwerbstätige, welche vom Kanton und den Gemeinden finanziert werden. Zusammen mit dem Lastenausgleich "Neue Aufgabenteilung" verursachen die ordentlichen Beiträge der Lastenausgleichssysteme im nächsten Jahr Ausgaben von CHF 5.48 Millionen.

Finanz- und Lastenausgleich	Budget 2025	Budget 2024	Rechnung 2023	Rechnung 2022	Rechnung 2021
Mindestausstattung	434'000	376'500	394'273	408'853	548'857
Geografisch-topografischer Zuschuss	1'130'000	1'130'000	1'132'357	1'134'129	1'128'494
Soziodemografischer Zuschuss	26'000	22'000	22'809	21'314	22'825
Disparitätenabbau Gemeinden	1'140'811	1'072'700	1'067'784	1'048'456	1'122'507
Total Finanzausgleich	2'730'811	2'601'200	2'617'223	2'612'752	2'822'683
Anteil Lehrerbesoldungen Kindergarten	165'000	161'760	154'373	153'384	142'472
Anteil Lehrerbesoldungen Primarstufe	531'000	477'900	589'573	597'719	495'937
Anteil Lehrerbesoldungen Sekundarstufe	522'000	478'900	536'037	435'010	447'886
Ergänzungsleistungen	907'700	832'500	832'500	845'915	853'435
Familienzulagen	18'600	18'500	18'500	17'471	20'372
Sozialhilfe	2'291'600	2'090'500	1'903'867	1'972'860	1'863'224
Öffentlicher Verkehr	368'000	362'000	335'140	317'341	297'606
Neue Aufgabenteilung	677'100	677'100	678'759	675'139	663'650
Total Lastenausgleich	5'481'000	5'099'160	5'048'749	5'014'838	4'784'582
Saldo	2'750'189	2'497'960	2'431'526	2'402'086	1'961'899

Die Lastenausgleichssysteme im Einzelnen

Beim Lastenausgleich Gehaltskosten Volksschule übernehmen die Gemeinden 30 % und der Kanton 70 % der Kosten. Zusätzlich finanzieren die Gemeinden sämtliche Infrastrukturen. Die Zahl der gehaltenen Lektionen und somit indirekt auch die Zahl der Klassen sowie das Angebot der fakultativen Fächer sind die massgebenden Faktoren für die Belastung der Gemeinde.

Der Lastenausgleich Sozialversicherung Ergänzungsleistungen wird je zur Hälfte durch den Kanton und die Gemeinden finanziert. Er beinhaltet die Kosten zur Deckung des allgemeinen Lebensbedarfs und zur Sicherstellung des Aufenthalts in den Heimen sowie an den Krankenkassenprämien. Die Kosten steigen gemäss Prognose der Finanzdirektion des Kantons Bern. Pro Einwohner sind gemäss kantonalen Angaben CHF 244 geschuldet (Vorjahr CHF 225).

Die Kosten für den Lastenausgleich Sozialhilfe werden ebenfalls je hälftig durch den Kanton und die Gemeinden übernommen. Der Kanton geht von einem Gemeindebeitrag pro Einwohner von voraussichtlich CHF 616 aus.

Beim Lastenausgleich Öffentlicher Verkehr gehen ein Drittel der Kosten zu Lasten der Gemeinden. Den Rest finanziert der Kanton. Das Fahrplanangebot nach ÖV-Punkten und die Anzahl Einwohner sind kostenrelevant. Je ÖV-Punkt sind CHF 428 budgetiert (Vorjahr CHF 405).

Die Kosten für den Lastenausgleich Familienzulagen Nichterwerbstätige gehen je hälftig zulasten des Kantons bzw. den Gemeinden. Massgebend für die Bestimmung der Gemeindeanteile ist die Wohnbevölkerung.

Lastenverschiebungen der Aufgabenteilung zwischen Kanton und Gemeinden werden in Form des Lastenausgleichs "Neue Aufgabenteilung" gegenseitig verrechnet. Ein Saldo zu Gunsten des Kantons wird durch Gemeindeanteile ausgeglichen. Beispiele sind die geänderte Finanzierung im Alters- und Behindertenbereich, die Prämienverbilligung für Sozialhilfebeziehende und der Kindes- und Erwachsenenschutz (KES), für welche der Kanton ab 2013 vollumfänglich zuständig ist. Pro Einwohner sind analog Vorjahr CHF 183 budgetiert.

2.2 Erfolgsrechnung

2.2.1 Erfolgsrechnung nach Sachgruppen

	Budget 2025	Budget 2024	Rechnung 2023
30 Personalaufwand	3'013'620.00	2'635'950.00	2'588'315.15
Abweichung %		14.33	16.43
Abweichung CHF		377'670.00	425'304.85

Aufgrund der Vollübertragung im Bereich Forststrukturen, die Neuschaffung der Stelle beim Forstbetrieb Gemeinde, die Neuschaffung der Stelle der Werkgruppe sowie diverse personelle Anpassungen infolge Kündigungen im Jahr 2024 sind die Kosten um CHF 377'670 angestiegen. Diverse Anpassungen der Pensen, der individuelle Gehaltsaufstieg, der Gehaltsaufstieg aufgrund erfolgreich abgeschlossener Weiterbildungen sowie eine Annahme bei der Teuerung wurden ebenfalls berücksichtigt.

In der Sachgruppe Personalaufwand sind nicht nur die Lohnkosten ersichtlich, sondern als Beispiel auch sämtliche Sitzungsgelder, Funktionsentschädigungen, Feuerwehrsold, Beiträge Sozialversicherungen, Ausbildungskosten usw.

31 Sach- und übriger Betriebsaufwand	6'738'435.00	6'834'780.00	4'929'013.30
Abweichung %		-1.41	36.71
Abweichung CHF		-96'345.00	1'809'421.70

Der Material- und Warenaufwand steigt um CHF 8'645 an. Aufgrund von diversen Kleinanschaffungen steigt der Aufwand im Bereich Maschinen, Geräte und Fahrzeuge um CHF 14'900 an.

Die Dienstleistungen Dritter belaufen sich im gleichen Rahmen wie im Vorjahresbudget.

Die Honorare externe Berater, Gutachter, Fachexperten wurden um CHF 70'700 reduziert.

Der bauliche und betriebliche Unterhalt sinkt von 1'502'520 auf CHF 1'460'655.

Der Unterhalt der Strassen in der Sachgruppe 3141.01 wurde um CHF 30'000 reduziert.

	Budget 2025	Budget 2024	Rechnung 2023
33 Abschreibungen Verwaltungsvermögen	1'359'000.00	1'266'150.00	1'235'701.45
Abweichung %		7.33	9.98
Abweichung CHF		92'850.00	123'298.55

Die Summe setzt sich aus den planmässigen Abschreibungen für Investitionen ab dem 1. Januar 2016 von CHF 533'700 und den Abschreibungen des bestehenden Verwaltungsvermögens per 31. Dezember 2015 von CHF 825'300 zusammen.

34 Finanzaufwand	131'200.00	133'200.00	105'242.90
Abweichung %		-1.50	24.66
Abweichung CHF		-2'000.00	25'957.10

Die Zinsen wurden auf die aktuellen Gegebenheiten angepasst. Die Darlehen, welche im Jahr 2025 ablaufen und voraussichtlich verlängert werden müssen, werden die Erfolgsrechnung mit analogen Zinskosten aus den verlängerten Darlehen im Jahr 2024 belastet.

35 Einlagen in Fonds und Spezialfinanzierungen	455'760.00	458'285.00	516'136.25
Abweichung %		-0.55	-11.70
Abweichung CHF		-2'525.00	-60'376.25

Im Betrag von CHF 455'760 sind die "ordentliche" Einlage gemäss Wiederbeschaffungswerten Wasser und Abwasser und die Einlage der in der Erfolgsrechnung verbuchten Anschlussgebühren in die Spezialfinanzierung Werterhalt enthalten.

36 Transferaufwand	7'474'418.00	6'818'500.00	6'856'630.65
Abweichung %		9.62	9.01
Abweichung CHF		655'918.00	617'787.35

Es handelt sich bei dieser Sachgruppe um Entschädigungen und Beiträge an den Kanton wie beispielsweise Schulgelder für den gymnasialen Unterricht, Gehaltskostenbeiträge, Lastenausgleichszahlungen, aber auch um Beiträge an andere Gemeinden und Gemeindeverbände oder die Betriebskosten ARA Thunersee. Weiter sind die internen Verrechnungen zwischen zweiseitigen Spezialfinanzierungen und dem Allgemeinen Haushalt enthalten.

	Budget 2025	Budget 2024	Rechnung 2023
37 Durchlaufende Beiträge	0.00	5'000.00	0.00
Abweichung %		-100.00	0.00
Abweichung CHF		-5'000.00	0.00

In dieser Sachgruppe werden die Ausgaben für die (Beco) Beherbergungsabgaben verbucht. In der Sachgruppe 47 ist derselbe Betrag erfasst.

38 Ausserordentlicher Aufwand	150'000.00	150'000.00	287'484.65
Abweichung %			0.00
Abweichung CHF			-137'484.65

Gemäss Reglement werden 40 % des Bruttomietzinsertrages in die Spezialfinanzierung Liegenschaften Finanzvermögen eingelegt.

39 Interne Verrechnungen	66'000.00	74'800.00	115'357.45
Abweichung %		-11.76	-42.79
Abweichung CHF		-8'800.00	-49'357.45

Bei den internen Verrechnungen werden Personal-, Sachaufwand, Zinsen sowie Erträge zwischen den einzelnen Funktionen verrechnet, damit die wirtschaftliche Aufgabenerfüllung eines bestimmten Bereichs beurteilt werden kann. Seit der Jahresrechnung 2021 und Budget 2023, wird auf die interne Verrechnung im Bereich Exekutive sowie Schulliegenschaften verzichtet.

40 Fiskalertrag	8'916'500.00	8'428'500.00	8'831'879.40
Abweichung %		5.79	0.96
Abweichung CHF		488'000.00	84'620.60

Die Einkommens- und Vermögenssteuern der natürlichen Personen basieren auf der Hochrechnung nach der zweiten Rate 2024. Die Einkommenssteuern sind mit CHF 6.30 Millionen budgetiert. Dies entspricht einer Zunahme von CHF 350'000 gegenüber dem Budget 2024.

Bei den Vermögenssteuern von natürlichen Personen wird mit einem Zuwachs von 1% gerechnet und Total CHF 660'000 budgetiert.

Die Gewinnsteuern der juristischen Personen sind im Budget 2025 mit einem Betrag von CHF 400'000 um CHF 50'000 erhöht worden. In den Jahresrechnungen 2021 (CHF 742'000), 2022 (CHF 852'000) und 2023 (CHF 496'000) konnten jeweils sehr hohe Einnahmen verbucht werden. Die Gewinnsteuern können jedoch stark schwanken, weshalb darauf verzichtet wird, noch höhere Einnahmen zu budgetieren.

Die Liegenschaftssteuer beträgt 1.2 % der amtlichen Werte und ist im Budget 2025 anhand der Jahresrechnung 2023 mit CHF 850'000 erfasst. Aufgrund der Bautätigkeit in der Gemeinde Reichenbach ist dieser Betrag eher vorsichtig budgetiert.

	Budget 2025	Budget 2024	Rechnung 2023
42 Entgelte	3'004'600.00	3'265'500.00	2'669'492.54
Abweichung %		-7.99	12.55
Abweichung CHF		-260'900.00	335'107.46

Die Anpassung gegenüber dem Budget 2024 ist auf den Bereich Holzerlös der Forststrukturen Frutigland zurückzuführen. Die Feuerwehr-Ersatzabgaben sind mit CHF 215'000 budgetiert und die Gebühren für Amtshandlungen bringen CHF 116'000 ein. Im Betrag von CHF 1'038'000 für Benützungsgebühren und Dienstleistungen sind Parkplatzeinnahmen, Bestattungsgebühren sowie Gebühreneinnahmen Abwasser und Abfall enthalten. Aus Verkäufen rechnen wir mit einem Betrag von CHF 1'215'000 (Holzerlös, Erlös Wasserverkauf, Containerplomben, Löschwasserbeiträge usw.). Für Rückerstattungen und Kostenbeteiligungen Dritter sind CHF 387'600 eingestellt.

43 Verschiedene Erträge	15'500.00	15'500.00	7'823.05
Abweichung %		0.00	98.13
Abweichung CHF		0.00	7'676.95

Hier werden betriebliche Erträge und Eigenleistungen für Investitionen erfasst.

44 Finanzertrag	426'375.00	423'075.00	448'403.85
Abweichung %		0.78	-4.91
Abweichung CHF		3'300.00	-22'028.85

Mit CHF 376'580 sind die Mietzinseinnahmen der Liegenschaften Finanzvermögen der grösste Posten dieser Sachgruppe.

45 Entnahmen Fonds u. Spezialfinanzierungen	658'338.00	251'910.00	350'356.55
Abweichung %		161.34	87.91
Abweichung CHF		406'428.00	307'981.45

In dieser Sachgruppe werden die Entnahmen aus den Spezialfinanzierungen Forstbetriebe der Bäueren, sowie Entnahmen aus dem Werterhalt Wasser und Abwasser verbucht.

	Budget 2025	Budget 2024	Rechnung 2023
46 Transferertrag	5'509'244.00		4'481'863.75
Abweichung %			22.92
Abweichung CHF			1'027'380.25

Vom gesamten Transferertrag kommen 49.56% oder CHF 2.7 Millionen aus dem Finanzausgleich. Die Geschäftsstelle Forst Frutigland rechnet mit Kantonsbeiträgen von CHF 1.6 Millionen. Die Einnahmen für Schülertransporte betragen CHF 57'355 und die Konzessionsgebühren der BKW AG CHF 175'000.

In dieser Sachgruppe sind auch alle internen Verrechnungen zwischen zweiseitigen Spezialfinanzierungen und dem Allgemeinen Haushalt enthalten.

47 Durchlaufende Beiträge	0.00		0.00
Abweichung %			0.00
Abweichung CHF			0.00

In dieser Sachgruppe werden die Einnahmen für die Beco Beherbergungsabgaben verbucht. In der Sachgruppe 37 ist derselbe Betrag erfasst.

48 Ausserordentlicher Ertrag	396'400.00		373'605.00
Abweichung %			0.00
Abweichung CHF			22'795.00

Mit der Einführung von HRM2 wurde das Finanzvermögen neu bewertet. Nach fünf Jahren seit Einführung von HRM2 wird aus der Neubewertungsreserve ein Anteil in die Schwankungsreserve überführt. Ab dem sechsten Jahr wird die restliche Neubewertungsreserve innerhalb von fünf Jahren zugunsten des Bilanzüberschusses aufgelöst.

Dieser Betrag macht bei der Gemeinde Reichenbach CHF 182'000 aus. Als Entnahmen aus Vorfinanzierungen des Eigenkapitals wurden CHF 214'400 budgetiert.

49 Interne Verrechnungen	66'000.00		115'357.45
Abweichung %			-42.79
Abweichung CHF			-49'357.45

Bei den internen Verrechnungen werden Personal-, Sachaufwand, Zinsen sowie Erträge zwischen den einzelnen Funktionen verrechnet, damit die wirtschaftliche Aufgabenerfüllung eines bestimmten Bereichs beurteilt werden kann. Seit der Jahresrechnung 2021 und Budget 2023, wird auf die interne Verrechnung im Bereich Exekutive sowie Schulliegenschaften verzichtet.

2.3 Investitionen

Im Budgetjahr sind Investitionen von netto CHF 1.562 Millionen geplant, das sind CHF 165'612 mehr als die Nettoinvestitionen des Jahres 2023. Gegenüber dem Budget 2024 sind es CHF 347'750 mehr. Der Gemeinderat hat die jährliche Nettoinvestitionsobergrenze inklusive Spezialfinanzierungen (ohne Investitionen Finanzvermögen) bei CHF 1.5 Millionen festgelegt.

Die Nettoinvestitionen verteilen sich wie folgt:

Allgemeiner Haushalt			Budget 2025		Budget 2024		Rechnung 2023
0220	Allgemeine Dienste	CHF	0	CHF	0	CHF	95'244
1500	Feuerwehr	CHF	0	CHF	80'000	CHF	57'496
2170	Schulliegenschaften	CHF	290'000	CHF	0	CHF	374'507
2180	Tagesbetreuung	CHF	0	CHF	0	CHF	0
3210	Massenmedien	CHF	70'000	CHF	0	CHF	0
3410	Sport	CHF	0	CHF	0	CHF	62'790
3420	Freizeit	CHF	100'000	CHF	100'000	CHF	331
6150	Gemeindestrasse	CHF	250'000	CHF	640'000	CHF	500'723
6155	Parkplätze	CHF	0	CHF	0	CHF	0
7450	Naturgefahren	CHF	50'000	CHF	140'000	CHF	111'055
8200	Forstwirtschaft	CHF	142'250	CHF	0	CHF	0
Nettoinvestitionen Allgemeiner Haushalt		CHF	902'250	CHF	960'000	CHF	1'202'146

Spezialfinanzierungen			Budget 2025		Budget 2024		Rechnung 2023
7101	Wasserversorgung	CHF	160'000	CHF	295'000	CHF	96'859
7201	Abwasserentsorgung	CHF	500'000	CHF	655'000	CHF	97'633
7301	Abfall	CHF	0	CHF	0	CHF	0
Nettoinvestitionen Spezialfinanzierungen		CHF	660'000	CHF	950'000	CHF	194'492

Gesamthaushalt			Budget 2025		Budget 2024		Rechnung 2023
Allgemeiner Haushalt		CHF	902'250	CHF	960'000	CHF	1'202'146
Spezialfinanzierungen		CHF	660'000	CHF	950'000	CHF	194'492
Nettoinvestitionen Gesamthaushalt		CHF	1'562'250	CHF	1'910'000	CHF	1'396'638

Die konkreten Projekte sind im Anhang, Investitionsrechnung nach Funktionen, ersichtlich.

3 Ergebnisse

3.1 Allgemeine Übersicht

			Budget 2025		Budget 2024		Rechnung 2023	
Ergebnis ER Gesamthaushalt	(SG 90)	CHF	-395'476	CHF	-438'883	CHF	77'675.20	
Ergebnis ER Allgemeiner Haushalt	(SG 900)	CHF	-343'306	CHF	-391'883	CHF	-137'075.25	
Ergebnis SF gesetzlich	(SG 901)	CHF	-52'170	CHF	-47'000	CHF	214'750.45	
Steuerertrag natürliche Personen	(SG 400)	CHF	6'996'000	CHF	6'656'000	CHF	6'908'093.85	
Steuerertrag juristische Personen	(SG 401)	CHF	445'500	CHF	430'500	CHF	492'390.45	
Liegenschaftssteuern	(SG 4021)	CHF	850'000	CHF	820'000	CHF	836'731.40	
Nettoinvestitionen	(SG 5./6.)	CHF	1'562'250	CHF	1'910'000	CHF	1'396'638.35	

3.2 Übersicht Gesamtergebnis Gemeinde

3.2.1 Erfolgsrechnung

Betrieblicher Aufwand	(SG 30, 31, 33, 35, 36, 37)	CHF	19'041'233
Betrieblicher Ertrag	(SG 40, 41, 42, 43, 45, 46, 47)	CHF	18'104'182
Ergebnis aus betrieblicher Tätigkeit		CHF	-937'051
Finanzaufwand	(SG 34)	CHF	131'200
Finanzertrag	(SG 44)	CHF	426'375
Ergebnis aus Finanzierung			295'175
Operatives Ergebnis		CHF	-641'876
Ausserordentlicher Aufwand	(SG 38)	CHF	150'000
Ausserordentlicher Ertrag	(SG 48)	CHF	396'400
Ausserordentliches Ergebnis		CHF	246'400
Gesamtergebnis Erfolgsrechnung		CHF	-395'476

3.2.2 Investitionsrechnung

Aktivierte Investitionsausgaben	(SG 690)	CHF	2'485'000
Passivierte Investitionseinnahmen	(SG 590)	CHF	922'750
Gesamtergebnis Investitionsrechnung		CHF	1'562'250

3.2.3 Finanzierungsergebnis

Selbstfinanzierung			
Ergebnis Gesamthaushalt	(SG 90)	CHF	-395'476
Abschreibungen Verwaltungsvermögen	(SG 33)	+ CHF	1'359'000
Einlagen in Fonds und Spezialfinanzierungen	(SG 35)	+ CHF	455'760
Entnahmen aus Fonds und Spezialfinanzierungen	(SG 45)	- CHF	-658'338
Wertberichtigung Darlehen VV	(SG 364)	+ CHF	0
Wertberichtigung Beteiligungen VV	(SG 365)	+ CHF	0
Abschreibungen Investitionsbeiträge	(SG 366)	+ CHF	1'760
Einlagen in das Eigenkapital	(SG 389)	+ CHF	150'000
Aufwertungen Finanzvermögen	(SG 4490)	- CHF	0
Entnahmen aus dem Eigenkapital	(SG 489)	- CHF	-396'400
Selbstfinanzierung		CHF	516'306
Nettoinvestitionen			
Ergebnis Investitionsrechnung (gem. Ziff. 3.2.2)	(SG 5./6.)	CHF	1'562'250
Finanzierungsergebnis		CHF	-1'045'944
(+ = Finanzierungsüberschuss / - = Finanzierungsfehlbetrag)			

Der Gesamthaushalt weist eine Selbstfinanzierung von CHF 516'306 aus. Die Nettoinvestitionen betragen CHF 1.562 Millionen. Daraus ergibt sich ein Finanzierungsfehlbetrag von CHF 1'045'944.

3.3 Ergebnis Allgemeiner Haushalt

Betrieblicher Aufwand	(SG 30, 31, 33, 35, 36, 37)	CHF	13'380'040
Betrieblicher Ertrag	(SG 40, 41, 42, 43, 45, 46, 47)	CHF	12'495'844
Ergebnis aus betrieblicher Tätigkeit		CHF	-884'196
Finanzaufwand	(SG 34)	CHF	131'200
Finanzertrag	(SG 44)	CHF	425'690
Ausserordentliches Ergebnis		CHF	294'490
Operatives Ergebnis		CHF	-589'706
Ausserordentlicher Aufwand	(SG 38)	CHF	150'000
Ausserordentlicher Ertrag	(SG 48)	CHF	396'400
Ausserordentliches Ergebnis		CHF	246'400
Gesamtergebnis Erfolgsrechnung		CHF	-343'306

3.4 Ergebnis Spezialfinanzierung Wasserversorgung (gesetzliche SF)

Betrieblicher Aufwand	(SG 30, 31, 33, 35, 36, 37)	CHF	615'390
Betrieblicher Ertrag	(SG 40, 41, 42, 43, 45, 46, 47)	CHF	632'200
Ergebnis aus betrieblicher Tätigkeit		CHF	16'810
Finanzaufwand	(SG 34)	CHF	0
Finanzertrag	(SG 44)	CHF	0
Ausserordentliches Ergebnis		CHF	0
Operatives Ergebnis		CHF	16'810
Ausserordentlicher Aufwand	(SG 38)	CHF	0
Ausserordentlicher Ertrag	(SG 48)	CHF	0
Ausserordentliches Ergebnis		CHF	0
Gesamtergebnis Erfolgsrechnung		CHF	16'810

3.5 Ergebnis Spezialfinanzierung Abwasserentsorgung (gesetzliche SF)

Betrieblicher Aufwand	(SG 30, 31, 33, 35, 36, 37)	CHF	897'710
Betrieblicher Ertrag	(SG 40, 41, 42, 43, 45, 46, 47)	CHF	885'300
Ergebnis aus betrieblicher Tätigkeit		CHF	-12'410
Finanzaufwand	(SG 34)	CHF	0
Finanzertrag	(SG 44)	CHF	0
Ausserordentliches Ergebnis		CHF	0
Operatives Ergebnis		CHF	-12'410
Ausserordentlicher Aufwand	(SG 38)	CHF	0
Ausserordentlicher Ertrag	(SG 48)	CHF	0
Ausserordentliches Ergebnis		CHF	0
Gesamtergebnis Erfolgsrechnung		CHF	-12'410

3.6 Ergebnis Spezialfinanzierung Abfall (gesetzliche SF)

Betrieblicher Aufwand	(SG 30, 31, 33, 35, 36, 37)	CHF	402'370
Betrieblicher Ertrag	(SG 40, 41, 42, 43, 45, 46, 47)	CHF	345'800
Ergebnis aus betrieblicher Tätigkeit		CHF	-56'570
Finanzaufwand	(SG 34)	CHF	0
Finanzertrag	(SG 44)	CHF	0
Ausserordentliches Ergebnis		CHF	0
Operatives Ergebnis		CHF	-56'570
Ausserordentlicher Aufwand	(SG 38)	CHF	0
Ausserordentlicher Ertrag	(SG 48)	CHF	0
Ausserordentliches Ergebnis		CHF	0
Gesamtergebnis Erfolgsrechnung		CHF	-56'570

Sämtliche Aufwandüberschüsse der Spezialfinanzierungen können den entsprechenden Rechnungsausgleichskonten entnommen werden.

4 Erfolgsrechnung**4.1 Zusammenzug Gliederung nach Sachgruppen**

	Aufwand	Ertrag	Aufwand	Ertrag	Aufwand	Ertrag
Erfolgsrechnung	19'405'243.00	19'061'937.00	18'416'205.00	18'052'050.00	17'341'468.92	17'341'468.92
Aufwandüberschuss		343'306.00		364'155.00		
Ertragsüberschuss						
3 Aufwand	19'388'433.00		18'376'665.00		16'633'881.80	
30 Personalaufwand	3'013'620.00		2'635'950.00		2'588'315.15	
31 Sach- und übriger Betriebsaufwand	6'738'435.00		6'834'780.00		4'929'013.30	
33 Abschreibungen Verwaltungsvermögen	1'359'000.00		1'266'150.00		1'235'701.45	
34 Finanzaufwand	131'200.00		133'200.00		105'242.90	
35 Einlagen in Fonds und Spezialfinanzierungen	455'760.00		458'285.00		516'136.25	
36 Transferaufwand	7'474'418.00		6'818'500.00		6'856'630.65	
37 Durchlaufende Beiträge			5'000.00			
38 Ausserordentlicher Aufwand	150'000.00		150'000.00		287'484.65	
39 Interne Verrechnungen	66'000.00		74'800.00		115'357.45	
4 Ertrag		18'992'957.00		17'884'790.00		17'278'781.59
40 Fiskalertrag		8'916'500.00		8'428'500.00		8'831'879.40
42 Entgelte		3'004'600.00		3'265'500.00		2'669'492.54
43 Verschiedene Erträge		15'500.00		15'500.00		7'823.05
44 Finanzertrag		426'375.00		423'075.00		448'403.85
45 Entnahmen Fonds u. Spezialfinanzierungen		658'338.00		251'910.00		350'356.55
46 Transferertrag		5'509'244.00		5'102'005.00		4'481'863.75
47 Durchlaufende Beiträge				5'000.00		
48 Ausserordentlicher Ertrag		396'400.00		318'500.00		373'605.00
49 Interne Verrechnungen		66'000.00		74'800.00		115'357.45
9 Abschlusskonten	16'810.00	68'980.00	39'540.00	167'260.00	707'587.12	62'687.33
90 Abschluss Erfolgsrechnung	16'810.00	68'980.00	39'540.00	167'260.00	707'587.12	62'687.33

4.2 Zusammenzug Gliederung nach Funktionen

		Budget 2025		Budget 2024		Rechnung 2023	
		Aufwand	Ertrag	Aufwand	Ertrag	Aufwand	Ertrag
	ERFOLGSRECHNUNG	19'405'243.00	19'061'937.00	18'416'205.00	18'052'050.00	17'341'468.92	17'341'468.92
	Aufwandüberschuss		343'306.00		364'155.00		
	Ertragsüberschuss						
0	Allgemeine Verwaltung	1'861'070.00	179'908.00	1'702'370.00	144'580.00	1'649'072.99	186'042.10
	Nettoaufwand		1'681'162.00		1'557'790.00		1'463'030.89
1	Öffentliche Ordnung und Sicherheit, Verteidi	506'705.00	402'945.00	476'835.00	371'745.00	473'407.55	385'917.35
	Nettoaufwand		103'760.00		105'090.00		87'490.20
2	Bildung	3'093'355.00	70'155.00	2'985'515.00	66'155.00	3'035'002.55	83'246.02
	Nettoaufwand		3'023'200.00		2'919'360.00		2'951'756.53
3	Kultur, Sport und Freizeit, Kirche	464'830.00	11'750.00	444'080.00	11'750.00	447'132.60	13'660.00
	Nettoaufwand		453'080.00		432'330.00		433'472.60
4	Gesundheit	27'510.00		27'475.00		17'208.95	
	Nettoaufwand		27'510.00		27'475.00		17'208.95
5	Soziale Sicherheit	3'496'910.00	100'000.00	3'174'940.00	100'000.00	2'995'818.25	107'598.18
	Nettoaufwand		3'396'910.00		3'074'940.00		2'888'220.07
6	Verkehr und Nachrichtenübermittlung	1'841'880.00	212'100.00	1'801'960.00	202'100.00	1'559'373.49	239'061.69
	Nettoaufwand		1'629'780.00		1'599'860.00		1'320'311.80
7	Umweltschutz und Raumordnung	2'198'630.00	2'013'050.00	2'303'290.00	2'044'230.00	2'136'810.80	1'934'583.10
	Nettoaufwand		185'580.00		259'060.00		202'227.70
8	Volkswirtschaft	3'542'888.00	3'647'888.00	3'293'560.00	3'364'410.00	2'100'146.69	2'161'790.08
	Nettoaufwand	105'000.00		70'850.00		61'643.39	
9	Finanzen und Steuern	2'371'465.00	12'424'141.00	2'206'180.00	11'747'080.00	2'927'495.05	12'229'570.40
	Nettoertrag	10'052'676.00		9'540'900.00		9'302'075.35	

5 Investitionsrechnung**5.1 Zusammenzug Gliederung nach Funktionen**

		Budget 2022		Budget 2021		Rechnung 2020	
		Ausgaben	Einnahmen	Ausgaben	Einnahmen	Ausgaben	Einnahmen
0	INVESTITIONSRECHNUNG	3'407'750.00	3'407'750.00	3'430'000.00	3'430'000.00	1'419'343.05	1'419'343.05
0	Allgemeine Verwaltung	0.00		0.00		95'243.85	
	Nettoausgaben		0.00		0.00		95'243.85
1	Öffentliche Ordnung und Sicherheit, Verteidigung	0.00		80'000.00		57'495.85	
	Nettoausgaben		0.00		80'000.00		57'495.85
2	Bildung	290'000.00		0.00		374'506.60	
	Nettoausgaben		290'000.00		0.00		374'506.60
3	Kultur, Sport und Freizeit, Kirche	220'000.00	50'000.00	150'000.00	50'000.00	63'121.00	
	Nettoausgaben		170'000.00		100'000.00		63'121.00
6	Verkehr und Nachrichtenübermittlung	590'000.00	340'000.00	640'000.00	0.00	500'723.30	
	Nettoausgaben		250'000.00		640'000.00		500'723.30
7	Umweltschutz und Raumordnung	1'160'000.00	450'000.00	1'800'000.00	710'000.00	316'900.10	11'352.35
	Nettoausgaben		710'000.00		1'090'000.00		305'547.75
8	Volkswirtschaft	225'000.00	82'750.00	0.00		0.00	
	Nettoinvestitionen		142'250.00		0.00		0.00
9	Finanzen und Steuern	922'750.00	2'485'000.00	760'000.00	2'670'000.00	11'352.35	1'407'990.70
	Nettoinvestitionen	1'562'250.00		1'910'000.00		1'396'638.35	

6 Eigenkapitalnachweis

Der Eigenkapitalnachweis zeigt die Ursachen der Veränderung des Eigenkapitals.

6.1 Auswertungen

Eigenkapital per		01.01.2024	Veränderungsnachweis		Voraussichtliches EK per		31.12.2025
			Prognose 2024 Erhöhung (+) Reduktion (-)	Prognose 2025 Erhöhung (+) Reduktion (-)			
29	Eigenkapital	17'817'431	-385'000	-828'554	Eigenkapital	16'603'877	
290	Verpflichtungen (+) bzw. Vorschüsse (-) gegeüber Spezialfinanzierungen	3'684'724	-120'445	-418'748	Verpflichtungen (+) bzw. Vorschüsse (-) gegeüber Spezialfinanzierungen	3'145'531	
29000.01	SF Feuerwehr einseitig	653'358	50'785	48'260	SF Feuerwehr einseitig	752'403	
29001.01	SF Wasseranlagen	994'843	39'540	16'810	SF Wasseranlagen	1'051'193	
29002.01	SF Abwasseranlagen	579'529	-103'440	-12'410	SF Abwasseranlagen	463'679	
29003.01	SF Abfallbeseitigung	464'781	-63'820	-56'570	SF Abfallbeseitigung	344'391	
29005.01	SF Kurtaxen Rechnungsausgleich	153'450	16'250	750	SF Kurtaxen Rechnungsausgleich	170'450	
29008.01	SF Forststrukturen Frutigland	253'121	0	-243'578	SF Forststrukturen Frutigland	9'543	
29008.02	SF Waldwirtschaft Gemeinde	387'454	-51'300	-134'090		202'064	
29008.40	Forstfonds Kiental	63'437	-2'050	-2'050	Forstfonds Kiental	59'337	
29008.50	Forstfonds Kien-Aris	124'720	-6'410	-35'870	Forstfonds Kien-Aris	82'440	
29008.80	Forstfonds Schwandi	10'031	0	0	Forstfonds Schwandi	10'031	

Eigenkapital per	01.01.2024	Veränderungsnachweis		Voraussichtliches EK per	31.12.2025
		Prognose 2024 Erhöhung (+) Reduktion (-)	Prognose 2025 Erhöhung (+) Reduktion (-)		
293 Vorfinanzierungen	5'367'266	281'600	115'500	Vorfinanzierungen	5'764'366
29300.01 SF Vorfinanzierung Infrastrukturen VV	1'718'053	0	0	SF Vorfinanzierung Infrastrukturen	1'718'053
29300.02 SF Liegenschaften FV	1'619'513	50'000	-50'000	SF Liegenschaften FV	1'619'513
29301.01 Wasserversorgung Werterhalt	182'367	84'000	82'900	Wasserversorgung Werterhalt	349'267
29302.01 Abwasserentsorgung Werterhalt	1'847'333	147'600	82'600	Abwasserentsorgung Werterhalt	2'077'533
294 Reserve	761'035	0	0	Reserve	761'035
29400.01 Finanzpolitische Reserve	761'035	0	0	Finanzpolitische Reserve	761'035
296 Neubewertungsreserve Finanzvermögen	362'045	-182'000	-182'000	Neubewertungsreserve Finanzvermögen	-1'955
29600.11 B-Reichenbach	176'641	-89'300	-89'300	B-Reichenbach	-1'959
29600.12 B-Faltschen	17'537	-8'800	-8'800	B-Faltschen	-63
29600.15 B-Kien-Aris	75'593	-37'800	-37'800	B-Kien-Aris	-7
29600.16 B-Reudlen	92'274	-46'100	-46'100	B-Reudlen	74
296 Schwankungsreserve Finanzvermögen	524'723	0	0	Schwankungsreserve Finanzvermögen	524'723
29600.11 B-Reichenbach	217'758	0	0	B-Reichenbach	217'758
29600.12 B-Faltschen	23'450	0	0	B-Faltschen	23'450
29600.13 B-Schamachtal	59'048	0	0	B-Schamachtal	59'048
29600.15 B-Kien-Aris	101'082	0	0	B-Kien-Aris	101'082
29600.16 B-Reudlen	123'385	0	0	B-Reudlen	123'385
299 Bilanzüberschuss/-Fehlbetrag	7'117'638	-364'155	-343'306	Bilanzüberschuss/-Fehlbetrag	6'410'177

6.2 Kommentare zu den Auswertungen

6.2.1 Verpflichtungen bzw. Vorschüsse gegenüber Spezialfinanzierungen (SG 290)

Die Veränderungen zeigen die Ergebnisse der jeweiligen Spezialfinanzierungen und den Saldo per 31.12.2025.

6.2.2 Vorfinanzierungen (SG 293)

Spezialfinanzierung Vorfinanzierungen Infrastrukturen VV

Als einmalige Einlage per 01.01.2021 wurden 50% der Guthaben, der am 31.12.2020 aufgelösten Spezialfinanzierungen Eigenkapital (EK) der Bäuerten, eingelegt.

Spezialfinanzierung Liegenschaften Finanzvermögen

Als einmalige Einlage per 01.01.2021 wurden 50% der Guthaben, der am 31.12.2020 aufgelösten Spezialfinanzierungen Eigenkapital (EK) der Bäuerten, eingelegt.

Jährlich werden 40% des Bruttomietzins-Ertrags eingelegt (CHF 150'000).

Der Gemeinderat entnimmt der Spezialfinanzierung Mittel im Rahmen deren Zweckbestimmung, soweit der Bestand dafür ausreicht (2025 = CHF 200'000)

Spezialfinanzierung Wasser Werterhalt

Gemäss voraussichtlicher Berechnung beläuft sich die vorgeschriebene Einlage 2025 auf CHF 169'600. Eine allfällige Einlage der Anschlussgebühren kann an den Totalbetrag angerechnet werden. Für planmässige Abschreibungen können CHF 46'700 und für Investitionen, welche aufgrund der Aktivierungsgrenze der Erfolgsrechnung belastet werden, sowie werterhaltenden Unterhalt Total CHF 40'000 entnommen werden.

Spezialfinanzierung Abwasser Werterhalt

Gemäss voraussichtlicher Berechnung beläuft sich die vorgeschriebene Einlage 2025 auf CHF 237'900. Die Einlage der Anschlussgebühren (CHF 30'000.00) wird an den Totalbetrag angerechnet werden. Für planmässige Abschreibungen können CHF 35'300 und für Investitionen, welche aufgrund der Aktivierungsgrenze der Erfolgsrechnung belastet werden, sowie werterhaltenden Unterhalt Total CHF 120'000 entnommen werden.

6.2.3 Reserven (zusätzliche Abschreibungen (SG 294)

Wie im Jahr 2024 sind auch 2025 keine voraussichtlichen zusätzlichen Abschreibungen gemäss Art. 84 GV vorzunehmen und in die Finanzpolitische Reserve im Eigenkapital einzulegen.

6.2.4 Neubewertungsreserve Finanzvermögen (SG 296)

Per 01.01.2023 beträgt die Neubewertungsreserve CHF 888'768. Die noch vorhandene Neubewertungsreserve wird noch während drei Jahren (pro Jahr CHF 182'000) zugunsten des Bilanzüberschusses aufgelöst.

6.2.5 Bilanzüberschuss / -Fehlbetrag (SG 299)

Die Veränderung entspricht dem Ergebnis des Allgemeinen Haushalts, sofern erforderlich nach Vornahme systembedingter zusätzlicher Abschreibungen.

7 Antrag des Gemeinderates

- a) Genehmigung Steueranlage für die Gemeindesteuern von unverändert 1.77 des kantonalen Einheitssatzes
- b) Genehmigung der Steueranlage für die Liegenschaftssteuern von unverändert 1.2 ‰ der amtlichen Werte
- c) Genehmigung Budget 2025 bestehend aus

		Aufwand		Ertrag		(-) Aufwandüberschuss (+) Ertragsüberschuss
- Gesamthaushalt	CHF	15'576'710.00	CHF	15'181'234.00	CHF	-395'476.00
- Allgemeiner Haushalt	CHF	13'661'240.00	CHF	13'317'934.00	CHF	-343'306.00
- Spezialfinanzierung Wasser	CHF	615'390.00	CHF	632'200.00	CHF	16'810.00
- Spezialfinanzierung Abwasser	CHF	897'710.00	CHF	885'300.00	CHF	-12'410.00
- Spezialfinanzierung Abfall	CHF	402'370.00	CHF	345'800.00	CHF	-56'570.00

Der Gemeindeversammlung wird beantragt, das Budget 2025 zu genehmigen.

Gemeinderat Reichenbach

Obmann

Gemeindeschreiberin

Finanzverwalter

Hansueli Mürner

Michelle Wittwer

Nadja Fahrni

8 **Genehmigung Budget**

Die Gemeindeversammlung von Reichenbach hat das Budget 2025 am 05. Dezember 2024 gemäss Antrag des Gemeinderates genehmigt.

Reichenbach, 05. Dezember 2024

GEMEINDEVERSAMMLUNG REICHENBACH

Gemeindepräsident

Gemeindeschreiberin

Peter Teuscher

Michelle Wittwer

Erfolgsrechnung

		Budget 2025		Budget 2024		Rechnung 2023	
		Aufwand	Ertrag	Aufwand	Ertrag	Aufwand	Ertrag
	ERFOLGSRECHNUNG	19'405'243.00	19'061'937.00	18'416'205.00	18'052'050.00	17'341'468.92	17'341'468.92
	Aufwandüberschuss		343'306.00		364'155.00		
0	Allgemeine Verwaltung	1'861'070.00	179'908.00	1'702'370.00	144'580.00	1'649'072.99	186'042.10
	Nettoaufwand		1'681'162.00		1'557'790.00		1'463'030.89
01	Legislative und Exekutive	173'710.00		142'270.00		112'364.45	205.00
	Nettoaufwand		173'710.00		142'270.00		112'159.45
011	Legislative	50'000.00		48'000.00		41'251.95	
	Nettoaufwand		50'000.00		48'000.00		41'251.95
0110	Legislative	50'000.00		48'000.00		41'251.95	
3000.01	Löhne, Tag- und Sitzungsgelder an Gemeinderat	1'900.00		1'900.00		2'380.00	
3000.02	Löhne, Tag- und Sitzungsgelder an Kommissionen	7'500.00		5'000.00		4'120.00	
3053.01	AG-Beiträge an Unfallversicherungen					4.75	
3090.01	Aus- und Weiterbildung des Personals					160.00	
3099.02	Ehrungen, Geschenke	500.00		500.00			
3102.01	Drucksachen, Publikationen	20'300.00		16'800.00		15'482.75	
3130.01	Dienstleistungen Dritter (Telefon, Internet, Porti, Allg.)	10'700.00		10'700.00		9'504.45	
3132.01	Honorare externe Berater, Gutachter, Fachexperten etc.	8'500.00		10'000.00		8'070.00	
3170.02	Reisekosten und Spesen	600.00		3'100.00		1'530.00	
012	Exekutive	123'710.00		94'270.00		71'112.50	205.00
	Nettoaufwand		123'710.00		94'270.00		70'907.50
0121	Exekutive ohne Bäueren	107'390.00		80'710.00		61'626.20	
3000.01	Löhne, Tag- und Sitzungsgelder an Gemeinderat	60'000.00		45'320.00		36'985.00	
3000.05	Löhne, Tag- und Sitzungsgelder an Ausschüsse	240.00		240.00			
3050.01	AG-Beiträge AHV, IV, EO, ALV, Verwaltungskosten	700.00		700.00		660.55	
3053.01	AG-Beiträge an Unfallversicherungen	250.00		250.00		215.60	
3054.01	AG-Beiträge an Familienausgleichskasse	200.00		200.00		153.50	
3055.01	AG-Beiträge an Krankentaggeldversicherungen					3.10	
3113.01	Anschaffung von Hardware	15'000.00					
3132.01	Honorare externe Berater, Gutachter, Fachexperten etc.			3'000.00			
3170.01	GV / Neuzuzüger / Kommission (Apéro; Essen)	8'200.00		8'200.00		5'648.50	
3170.02	Reisekosten und Spesen	10'800.00		10'800.00		9'617.60	
3199.01	Gemeinderatskredit	12'000.00		12'000.00		7'312.35	
3910.01	Interne Verrechnung von Dienstleistungen					1'030.00	

Erfolgsrechnung

		Budget 2025		Budget 2024		Rechnung 2023	
		Aufwand	Ertrag	Aufwand	Ertrag	Aufwand	Ertrag
0125	Exekutive Bäuert Kiental	4'700.00		4'700.00		3'791.30	
3000.03	Löhne, Tag- und Sitzungsgelder an Bäuertern	2'700.00		2'700.00		2'620.00	
3053.01	AG-Beiträge an Unfallversicherungen					2.70	
3170.02	Reisekosten und Spesen	200.00		200.00		200.00	
3199.02	Übriger Betriebsaufwand	1'800.00		1'800.00		968.60	
0126	Exekutive Bäuert Kien-Aris	8'600.00		6'140.00		3'937.35	
3000.03	Löhne, Tag- und Sitzungsgelder an Bäuertern	4'300.00		3'840.00		3'220.00	
3053.01	AG-Beiträge an Unfallversicherungen					3.35	
3170.02	Reisekosten und Spesen	700.00		200.00		714.00	
3199.02	Übriger Betriebsaufwand	3'600.00		2'100.00			
0129	Exekutive Bäuert Schwandi	3'020.00		2'720.00		1'757.65	205.00
3000.03	Löhne, Tag- und Sitzungsgelder an Bäuertern	1'820.00		1'520.00		1'180.00	
3050.01	AG-Beiträge AHV, IV, EO, ALV, Verwaltungskosten					12.95	
3053.01	AG-Beiträge an Unfallversicherungen					1.60	
3054.01	AG-Beiträge an Familienausgleichskasse					3.00	
3170.02	Reisekosten und Spesen	200.00		200.00		200.00	
3199.02	Übriger Betriebsaufwand	1'000.00		1'000.00		360.10	
4990.01	Übrige interne Verrechnungen						205.00
02	Allgemeine Dienste	1'687'360.00	179'908.00	1'560'100.00	144'580.00	1'536'708.54	185'837.10
	Nettoaufwand		1'507'452.00		1'415'520.00		1'350'871.44
022	Allgemeine Dienste	1'635'440.00	168'628.00	1'507'350.00	133'300.00	1'478'389.69	174'557.10
	Nettoaufwand		1'466'812.00		1'374'050.00		1'303'832.59
0220	Allgemeine Dienste, übrige	1'635'440.00	168'628.00	1'507'350.00	133'300.00	1'478'389.69	174'557.10
3000.01	Löhne, Tag- und Sitzungsgelder an Gemeinderat	3'240.00		3'240.00		4'087.50	
3000.02	Löhne, Tag- und Sitzungsgelder an Kommissionen	720.00		720.00		540.00	
3010.01	Löhne des Verwaltungs- und Betriebspersonals	1'041'400.00		952'700.00		937'870.60	
3010.02	Löhne Schätzer	700.00		700.00			
3010.20	Ferien + Überzeitsaldo Personal					15'571.00	
3010.99	Erwerbsersatz					-4'359.70	
3050.01	AG-Beiträge AHV, IV, EO, ALV, Verwaltungskosten	66'400.00		59'500.00		59'318.10	
3052.01	AG-Beiträge an Pensionskassen	60'000.00		45'800.00		43'152.70	
3053.01	AG-Beiträge an Unfallversicherungen	8'400.00		7'000.00		6'326.05	
3054.01	AG-Beiträge an Familienausgleichskasse	15'600.00		14'300.00		13'744.10	
3055.01	AG-Beiträge an Krankentaggeldversicherungen	3'600.00		3'300.00		3'179.60	

Erfolgsrechnung

		Budget 2025		Budget 2024		Rechnung 2023	
		Aufwand	Ertrag	Aufwand	Ertrag	Aufwand	Ertrag
3090.01	Aus- und Weiterbildung des Personals	15'000.00		28'770.00		45'011.50	
3099.02	Ehrungen, Geschenke	5'000.00		5'000.00		1'654.95	
3100.01	Büromaterial	18'000.00		12'200.00		16'444.95	
3101.01	Betriebs-, Verbrauchsmaterial	3'000.00		500.00		309.00	
3102.01	Drucksachen, Publikationen	14'000.00		10'000.00		11'129.60	
3103.01	Fachliteratur, Zeitschriften	1'150.00		1'150.00		954.55	
3110.01	Büromöbel und Geräte	8'900.00		3'900.00		6'961.15	
3113.01	Anschaffung von Hardware	3'500.00		2'300.00		405.70	
3118.01	Anschaffung von Software	12'000.00		4'000.00			
3130.01	Dienstleistungen Dritter (Telefon, Internet, Porti, Allg.)	23'200.00		22'200.00		21'806.99	
3130.02	Betriebungskosten	2'000.00		2'000.00		1'959.20	
3132.01	Honorare externe Berater, Gutachter, Fachexperten etc.	60'000.00		60'000.00		65'290.95	
3134.01	Sachversicherungsprämien	23'150.00		19'950.00		19'842.90	
3150.01	Unterhalt Büromöbel, -geräte und -maschinen	1'400.00		1'000.00		1'342.15	
3153.01	Informatik Unterhalt Hardware	1'000.00		1'000.00			
3158.01	Informatik Unterhalt Software	135'400.00		135'400.00		106'351.95	
3170.02	Reisekosten und Spesen	5'000.00		7'500.00		4'713.80	
3170.04	Gemeinderats- und Verwaltungsausflug, Schlussessen	17'400.00		18'000.00		10'754.30	
3320.01	Planm. Abschreibungen Informatik VV	21'000.00		20'000.00		19'048.85	
3611.01	Entschädigungen an Kanton und Konkordate	63'400.00		63'400.00		62'942.25	
3636.01	Beiträge an private Organisationen ohne Erwerbszweck	1'880.00		1'820.00		2'035.00	
4240.06	GSK Kosten Rechnungsführung/Sekretariat		15'000.00		15'000.00		15'000.00
4260.01	Rückerstattungen und Kostenbeteiligungen Dritter		7'000.00		4'500.00		16'798.04
4260.02	Rückerstattung alter Forderungen (EOS etc.)		600.00		600.00		31.06
4612.05	Interne Verr. zwischen Allg. Haushalt und SF		65'628.00		24'000.00		62'328.00
4893.01	Entnahmen aus Vorfinanzierungen des Eigenkapital		14'400.00		14'400.00		14'400.00
4910.01	Interne Verrechnung von Dienstleistungen		66'000.00		73'000.00		66'000.00
4920.01	Interne Verr. von Pacht, Mieten, Benützungskosten				1'800.00		
029	Verwaltungsliegenschaften	51'920.00	11'280.00	52'750.00	11'280.00	58'318.85	11'280.00
	Nettoaufwand		40'640.00		41'470.00		47'038.85
0290	Verwaltungsliegenschaften	51'920.00	11'280.00	52'750.00	11'280.00	58'318.85	11'280.00
3010.01	Löhne des Verwaltungs- und Betriebspersonals	24'700.00		22'700.00		23'756.75	
3010.20	Ferien + Überzeitsaldo Personal					481.00	
3050.01	AG-Beiträge AHV, IV, EO, ALV, Verwaltungskosten	1'600.00		1'500.00		1'538.00	
3053.01	AG-Beiträge an Unfallversicherungen	200.00		200.00		157.70	
3054.01	AG-Beiträge an Familienausgleichskasse	400.00		350.00		356.40	
3055.01	AG-Beiträge an Krankentaggeldversicherungen	100.00		100.00		71.40	
3101.01	Betriebs-, Verbrauchsmaterial	2'200.00		1'200.00		586.25	

Erfolgsrechnung

		Budget 2025		Budget 2024		Rechnung 2023	
		Aufwand	Ertrag	Aufwand	Ertrag	Aufwand	Ertrag
3110.01	Büromöbel und Geräte			2'500.00			
3111.01	Maschinen, Geräte und Fahrzeuge	200.00		200.00			
3120.01	Ver- und Entsorgung Liegenschaften Verwaltungsvermögen	10'400.00		12'000.00		8'451.25	
3134.01	Sachversicherungsprämien	3'400.00		3'400.00		3'425.10	
3137.01	Liegenschaftssteuern	520.00		520.00		9'107.45	
3137.02	Schwellentelle	200.00		230.00		226.30	
3144.01	Unterhalt Hochbauten, Gebäude	4'000.00		3'000.00		6'822.85	
3151.01	Unterhalt Apparate, Maschinen, Geräte, Fahrzeuge, Werkzeuge	3'900.00		4'700.00		3'286.85	
3170.02	Reisekosten und Spesen	100.00		150.00		51.55	
4470.01	Miet- / Pacht- und Baurechtszinsen Liegenschaften VV		11'280.00		11'280.00		11'280.00
1	Öffentliche Ordnung und Sicherheit, Verteidigung	506'705.00	402'945.00	476'835.00	371'745.00	473'407.55	385'917.35
	Nettoaufwand		103'760.00		105'090.00		87'490.20
11	Öffentliche Sicherheit	8'600.00		8'500.00		8'477.80	
	Nettoaufwand		8'600.00		8'500.00		8'477.80
111	Polizei	8'600.00		8'500.00		8'477.80	
	Nettoaufwand		8'600.00		8'500.00		8'477.80
1110	Polizei	8'600.00		8'500.00		8'477.80	
3631.02	Pauschale Interventionskosten Polizei	8'600.00		8'500.00		8'477.80	
14	Allgemeines Rechtswesen	142'040.00	119'000.00	123'940.00	97'800.00	113'049.05	91'709.65
	Nettoaufwand		23'040.00		26'140.00		21'339.40
140	Allgemeines Rechtswesen	142'040.00	119'000.00	123'940.00	97'800.00	113'049.05	91'709.65
	Nettoaufwand		23'040.00		26'140.00		21'339.40
1400	Allgemeines Rechtswesen	142'040.00	119'000.00	123'940.00	97'800.00	113'049.05	91'709.65
3000.01	Löhne, Tag- und Sitzungsgelder an Gemeinderat					3'585.00	
3000.02	Löhne, Tag- und Sitzungsgelder an Kommissionen	8'640.00		8'640.00		3'540.00	
3050.01	AG-Beiträge AHV, IV, EO, ALV, Verwaltungskosten					77.65	
3053.01	AG-Beiträge an Unfallversicherungen					3.70	
3054.01	AG-Beiträge an Familienausgleichskasse					17.85	
3101.01	Betriebs-, Verbrauchsmaterial	3'000.00		3'000.00		2'894.95	
3130.01	Dienstleistungen Dritter (Telefon, Internet, Porti, Allg.)	200.00		200.00		229.90	
3130.06	Gebühren Einwohnerkontrolle	7'000.00		7'000.00		8'808.70	
3130.07	Gebühren Bauwesen	45'000.00		50'000.00		41'875.45	

Erfolgsrechnung

		Budget 2025		Budget 2024		Rechnung 2023	
		Aufwand	Ertrag	Aufwand	Ertrag	Aufwand	Ertrag
3130.08	Gebühren Zivilstandswesen	600.00		3'000.00		2'966.80	
3130.14	Einbürgerungsgebühren	3'500.00		3'500.00		1'150.00	
3132.01	Honorare externe Berater, Gutachter, Fachexperten etc.	71'000.00		45'500.00		44'974.10	
3170.02	Reisekosten und Spesen	200.00		200.00		191.80	
3181.01	Tatsächliche Forderungsverluste					41.10	
3199.02	Übriger Betriebsaufwand	500.00		500.00		273.05	
3636.01	Beiträge an private Organisationen ohne Erwerbszweck	2'400.00		2'400.00		2'419.00	
4210.01	Gebühren Richebachmärt		3'000.00		2'800.00		2'114.00
4210.02	Gebühren für Amtshandlungen (Einbürgerungen)		4'000.00		4'000.00		1'630.00
4210.03	Gebühren für Amtshandlungen (Einwohnerkontrolle)		25'000.00		23'000.00		30'902.90
4210.04	Gebühren für Amtshandlungen (Bauabteilung)		84'000.00		65'000.00		57'062.75
4260.01	Rückerstattungen und Kostenbeteiligungen Dritter		3'000.00		3'000.00		
15	Feuerwehr	272'185.00	272'185.00	262'185.00	262'185.00	285'817.70	285'817.70
150	Feuerwehr	272'185.00	272'185.00	262'185.00	262'185.00	285'817.70	285'817.70
1500	Feuerwehr	272'185.00	272'185.00	262'185.00	262'185.00	285'817.70	285'817.70
3000.01	Löhne, Tag- und Sitzungsgelder an Gemeinderat	180.00		180.00		232.50	
3000.02	Löhne, Tag- und Sitzungsgelder an Kommissionen	9'300.00		9'300.00		8'441.20	
3000.04	Funktionsentschädigungen Feuerwehr	17'300.00		17'300.00		16'350.00	
3010.01	Löhne des Verwaltungs- und Betriebspersonals	7'100.00		6'300.00		6'423.80	
3010.03	Feuerwehrsold-Übungen	30'280.00		30'280.00		37'060.00	
3010.06	Feuerwehrsold-Einsätze	25'500.00		18'750.00		29'370.00	
3010.20	Ferien + Überzeitsaldo Personal					178.00	
3050.01	AG-Beiträge AHV, IV, EO, ALV, Verwaltungskosten	500.00		400.00		400.40	
3052.01	AG-Beiträge an Pensionskassen	500.00		450.00		430.20	
3053.01	AG-Beiträge an Unfallversicherungen	50.00		50.00		45.75	
3054.01	AG-Beiträge an Familienausgleichskasse	100.00		100.00		93.00	
3055.01	AG-Beiträge an Krankentaggeldversicherungen	50.00				21.40	
3090.02	Fachausbildung Feuerwehrangehörige	22'250.00		22'250.00		13'556.80	
3090.03	Ausbildung Feuerwehrkorps	4'000.00		4'000.00		3'500.00	
3099.01	Vertrauensärztliche Untersuchungen/Hilfsmittel	1'080.00		1'080.00			
3099.02	Ehrungen, Geschenke	780.00		780.00		413.00	
3101.01	Betriebs-, Verbrauchsmaterial	2'000.00		2'000.00		1'903.10	
3103.01	Fachliteratur, Zeitschriften	675.00		600.00		675.00	
3109.01	Übriges Verbrauchsmaterial	2'450.00		2'450.00		2'156.80	
3111.01	Maschinen, Geräte und Fahrzeuge	5'000.00		5'000.00		2'354.35	
3112.01	Anschaffung von Dienstkleidern / Korpsmaterial FW	23'000.00		23'000.00		30'663.10	
3120.01	Ver- und Entsorgung Liegenschaften Verwaltungsvermögen	5'100.00		5'100.00		4'298.55	

Erfolgsrechnung

		Budget 2025		Budget 2024		Rechnung 2023	
		Aufwand	Ertrag	Aufwand	Ertrag	Aufwand	Ertrag
3130.01	Dienstleistungen Dritter (Telefon, Internet, Porti, Allg.)	1'740.00		1'740.00		2'186.35	
3130.15	Nachbarliche Hilfeleistungen	1'390.00		1'390.00			
3134.01	Sachversicherungsprämien	4'620.00		4'620.00		4'714.35	
3137.02	Schwellentelle	1'200.00		1'700.00		1'616.40	
3137.03	Steuern, Abgaben für Fahrzeuge	1'700.00		1'700.00		1'185.30	
3144.01	Unterhalt Hochbauten, Gebäude	3'500.00		3'500.00		1'989.80	
3151.01	Unterhalt Apparate, Maschinen, Geräte, Fahrzeuge, Werkzeuge	18'700.00		18'700.00		34'723.80	
3151.03	Unterhalt Hydranten					283.00	
3160.01	Mieten, Pacht, Baurechtszinsen	1'200.00		1'200.00		1'511.90	
3170.02	Reisekosten und Spesen	11'430.00		11'430.00		12'436.35	
3181.02	Forderungsverluste periodische Steuern	2'560.00		2'560.00		4'141.10	
3300.60	Planm. Abschreibungen Mobilien VV	9'000.00		8'000.00		5'749.85	
3510.01	Einlage in Spezialfinanzierungen EK	48'260.00		50'785.00		48'520.00	
3612.05	Interne Verr. zwischen Allg. Haushalt und SF	4'000.00				6'700.00	
3632.01	Beiträge an Gemeinden und Gemeindeverbände	4'200.00					
3636.01	Beiträge an private Organisationen ohne Erwerbszweck	1'490.00		1'490.00		1'492.55	
3910.01	Interne Verrechnung von Dienstleistungen			4'000.00			
4200.01	Ersatzabgaben Feuerwehr		215'000.00		205'000.00		225'735.20
4260.01	Rückerstattungen und Kostenbeteiligungen Dritter		11'500.00		11'500.00		11'183.50
4270.01	Bussen		2'000.00		2'000.00		3'975.00
4470.01	Miet- / Pacht- und Baurechtszinsen Liegenschaften VV		685.00		685.00		1'135.00
4631.01	Kantonsbeiträge		43'000.00		43'000.00		43'789.00
16	Verteidigung	83'880.00	11'760.00	82'210.00	11'760.00	66'063.00	8'390.00
	Nettoaufwand		72'120.00		70'450.00		57'673.00
161	Militärische Verteidigung	780.00	5'000.00	1'280.00	5'000.00	795.25	5'000.00
	Nettoertrag	4'220.00		3'720.00		4'204.75	
1610	Militärische Verteidigung	780.00	5'000.00	1'280.00	5'000.00	795.25	5'000.00
3130.01	Dienstleistungen Dritter (Telefon, Internet, Porti, Allg.)			500.00			
3134.01	Sachversicherungsprämien	180.00		180.00		195.25	
3144.01	Unterhalt Hochbauten, Gebäude	600.00		600.00		600.00	
4611.01	Entschädigungen von Kantonen und Konkordaten		5'000.00		5'000.00		5'000.00
162	Zivile Verteidigung	83'100.00	6'760.00	80'930.00	6'760.00	65'267.75	3'390.00
	Nettoaufwand		76'340.00		74'170.00		61'877.75
1620	Zivilschutz	77'100.00	6'760.00	74'930.00	6'760.00	62'064.15	3'390.00

Erfolgsrechnung

		Budget 2025		Budget 2024		Rechnung 2023	
		Aufwand	Ertrag	Aufwand	Ertrag	Aufwand	Ertrag
3000.01	Löhne, Tag- und Sitzungsgelder an Gemeinderat					180.00	
3010.01	Löhne des Verwaltungs- und Betriebspersonals	6'600.00		2'800.00			
3050.01	AG-Beiträge AHV, IV, EO, ALV, Verwaltungskosten	400.00		200.00			
3052.01	AG-Beiträge an Pensionskassen	400.00		250.00			
3053.01	AG-Beiträge an Unfallversicherungen	100.00		100.00		0.25	
3054.01	AG-Beiträge an Familienausgleichskasse	150.00		50.00			
3055.01	AG-Beiträge an Krankentaggeldversicherungen	50.00					
3101.01	Betriebs-, Verbrauchsmaterial	500.00		500.00		10.40	
3111.01	Maschinen, Geräte und Fahrzeuge	800.00		800.00			
3120.01	Ver- und Entsorgung Liegenschaften Verwaltungsvermögen	14'500.00		15'000.00		13'232.70	
3130.16	Sirenen Fernsteuerung	900.00		900.00			
3134.01	Sachversicherungsprämien	3'200.00		3'200.00		3'272.50	
3137.02	Schwellentelle	2'000.00		2'400.00		2'402.05	
3144.01	Unterhalt Hochbauten, Gebäude	2'000.00		2'000.00		206.10	
3151.01	Unterhalt Apparate, Maschinen, Geräte, Fahrzeuge, Werkzeuge	600.00		600.00		780.85	
3170.02	Reisekosten und Spesen	100.00		130.00		27.30	
3632.01	Beiträge an Gemeinden und Gemeindeverbände	44'800.00		46'000.00		41'952.00	
4470.01	Miet- / Pacht- und Baurechtszinsen Liegenschaften VV		5'860.00		5'860.00		5'990.00
4631.01	Kantonsbeiträge		900.00		900.00		-2'600.00
1627	Regionale Führungsstab	6'000.00		6'000.00		3'203.60	
3632.01	Beiträge an Gemeinden und Gemeindeverbände	6'000.00		6'000.00		3'203.60	
2	Bildung	3'093'355.00	70'155.00	2'985'515.00	66'155.00	3'035'002.55	83'246.02
	Nettoaufwand		3'023'200.00		2'919'360.00		2'951'756.53
21	Obligatorische Schule	3'089'505.00	70'155.00	2'981'665.00	66'155.00	3'031'316.55	83'246.02
	Nettoaufwand		3'019'350.00		2'915'510.00		2'948'070.53
211	Eingangsstufe	193'719.00		198'155.00		187'124.00	
	Nettoaufwand		193'719.00		198'155.00		187'124.00
2110	Kindergarten	193'719.00		198'155.00		187'124.00	
3104.01	Schulmaterial u. Lehrmittel	12'270.00		12'920.00		13'728.65	
3119.05	Anschaffung Mobilien (übrige Mobilien)	1'039.00		3'355.00		2'702.30	
3170.02	Reisekosten und Spesen	4'200.00		4'200.00		3'615.00	
3171.01	Exkursionen, Schulreisen und Lager	5'850.00		6'300.00		3'747.35	
3199.02	Übriger Betriebsaufwand	360.00		420.00		455.00	
3611.02	Anteil Lehrerbesoldungen	165'000.00		161'760.00		154'373.50	

Erfolgsrechnung

		Budget 2025		Budget 2024		Rechnung 2023	
		Aufwand	Ertrag	Aufwand	Ertrag	Aufwand	Ertrag
3636.05	Anteil IBEM Frutigen	5'000.00		9'200.00		8'502.20	
212	Primarstufe	983'509.00		886'240.00		966'032.95	
	Nettoaufwand		983'509.00		886'240.00		966'032.95
2120	Primarstufe	983'509.00		886'240.00		966'032.95	
3010.01	Löhne des Verwaltungs- und Betriebspersonals					5'567.40	
3050.01	AG-Beiträge AHV, IV, EO, ALV, Verwaltungskosten					360.35	
3053.01	AG-Beiträge an Unfallversicherungen					11.45	
3054.01	AG-Beiträge an Familienausgleichskasse					83.50	
3090.01	Aus- und Weiterbildung des Personals	3'800.00		3'800.00		3'759.30	
3100.01	Büromaterial	10'000.00		10'000.00		6'797.35	
3104.01	Schulmaterial u. Lehrmittel	67'600.00		67'600.00		58'034.75	
3104.02	Werkmaterial	21'600.00		21'600.00		16'389.10	
3113.01	Anschaffung von Hardware	3'500.00		3'500.00		2'712.00	
3118.01	Anschaffung von Software	1'000.00		600.00		1'086.70	
3119.01	Anschaffung Turngeräte	1'340.00		1'560.00		665.25	
3119.05	Anschaffung Mobilien (übrige Mobilien)	16'119.00		10'680.00		7'879.90	
3130.01	Dienstleistungen Dritter (Telefon, Internet, Porti, Allg.)	400.00		400.00		315.40	
3132.01	Honorare externe Berater, Gutachter, Fachexperten etc.	6'800.00		7'100.00		8'053.00	
3153.01	Informatik Unterhalt Hardware	6'000.00		3'000.00		10'296.40	
3159.01	Unterhalt übrige mobile Anlagen	4'000.00		3'000.00		4'393.20	
3170.02	Reisekosten und Spesen	4'650.00		4'500.00		2'541.15	
3171.01	Exkursionen, Schulreisen und Lager	23'400.00		23'400.00		17'213.35	
3199.02	Übriger Betriebsaufwand	1'300.00		1'300.00		1'230.00	
3611.02	Anteil Lehrerbesoldungen	531'000.00		477'900.00		589'573.75	
3632.04	IBEM Frutigen Kosten Betrieb	23'000.00		16'400.00		18'085.30	
3636.05	Anteil IBEM Frutigen	258'000.00		229'900.00		210'984.35	
213	Oberstufe	767'475.00	4'500.00	718'240.00	3'000.00	815'815.45	10'336.20
	Nettoaufwand		762'975.00		715'240.00		805'479.25
2130	Sekundarstufe I	767'475.00	4'500.00	718'240.00	3'000.00	815'815.45	10'336.20
3090.01	Aus- und Weiterbildung des Personals	3'800.00		3'800.00		4'242.35	
3100.01	Büromaterial	6'500.00		6'500.00		4'926.55	
3103.01	Fachliteratur, Zeitschriften	400.00		400.00		413.75	
3104.01	Schulmaterial u. Lehrmittel	36'580.00		40'300.00		39'957.25	
3104.02	Werkmaterial	14'160.00		15'600.00		14'994.75	
3105.01	Lebensmittel	8'260.00		9'100.00		8'236.95	
3113.01	Anschaffung von Hardware	2'500.00		1'600.00		1'150.00	

Erfolgsrechnung

		Budget 2025		Budget 2024		Rechnung 2023	
		Aufwand	Ertrag	Aufwand	Ertrag	Aufwand	Ertrag
3113.02	Anschaffung iPad	19'800.00		13'200.00		17'307.30	
3118.01	Anschaffung von Software	3'000.00		1'500.00		600.00	
3119.05	Anschaffung Mobilien (übrige Mobilien)	11'300.00		4'600.00		35'017.70	
3130.01	Dienstleistungen Dritter (Telefon, Internet, Porti, Allg.)	1'740.00		1'740.00		618.80	
3132.01	Honorare externe Berater, Gutachter, Fachexperten etc.	4'500.00		4'500.00		7'999.00	
3153.01	Informatik Unterhalt Hardware	6'000.00		4'000.00		5'695.70	
3159.01	Unterhalt übrige mobile Anlagen	3'000.00		3'000.00		2'929.50	
3170.02	Reisekosten und Spesen	2'500.00		2'500.00		1'508.75	
3171.01	Exkursionen, Schulreisen und Lager	21'860.00		24'700.00		24'668.40	
3171.05	Schüleraustausch			1'000.00		210.00	
3199.02	Übriger Betriebsaufwand	575.00		700.00		670.00	
3611.02	Anteil Lehrerbesoldungen	522'000.00		478'900.00		536'037.50	
3611.03	Gehaltskosten Schulleitung	15'000.00		15'000.00		14'189.20	
3632.03	Beiträge Quarta	56'000.00		56'000.00		45'432.80	
3636.05	Anteil IBEM Frutigen	28'000.00		29'600.00		49'009.20	
4260.03	Rückerstattungen (Kaution iPad)		4'500.00		3'000.00		
4631.01	Kantonsbeiträge						10'336.20
214	Musikschulen	82'000.00		82'000.00		84'554.10	
	Nettoaufwand		82'000.00		82'000.00		84'554.10
2140	Musikschule	82'000.00		82'000.00		84'554.10	
3000.01	Löhne, Tag- und Sitzungsgelder an Gemeinderat					120.00	
3050.01	AG-Beiträge AHV, IV, EO, ALV, Verwaltungskosten					3.35	
3053.01	AG-Beiträge an Unfallversicherungen					0.10	
3054.01	AG-Beiträge an Familienausgleichskasse					0.80	
3632.02	Beitrag an regionale Musikschule	80'000.00		80'000.00		83'996.50	
3637.01	Beiträge für Private	2'000.00		2'000.00		433.35	
217	Schulliegenschaften	663'315.00	3'300.00	711'175.00	800.00	609'315.60	5'365.90
	Nettoaufwand		660'015.00		710'375.00		603'949.70
2170	Schulliegenschaften	96'000.00		70'200.00		80'599.60	
3300.40	Planm. Abschreibungen Hochbauten VV	81'000.00		59'000.00		69'382.60	
3300.60	Planm. Abschreibungen Mobilien VV	15'000.00		11'200.00		11'217.00	
2171	Schulliegenschaften ohne Bäuerten	219'600.00		241'160.00		216'542.70	5.90
3010.01	Löhne des Verwaltungs- und Betriebspersonals	105'900.00		105'900.00		102'856.50	
3010.20	Ferien + Überzeitsaldo Personal					-3'643.00	
3050.01	AG-Beiträge AHV, IV, EO, ALV, Verwaltungskosten	6'900.00		6'800.00		5'999.45	

Erfolgsrechnung

		Budget 2025		Budget 2024		Rechnung 2023	
		Aufwand	Ertrag	Aufwand	Ertrag	Aufwand	Ertrag
3052.01	AG-Beiträge an Pensionskassen	5'900.00		7'400.00		6'786.10	
3053.01	AG-Beiträge an Unfallversicherungen	700.00		650.00		706.10	
3054.01	AG-Beiträge an Familienausgleichskasse	1'600.00		1'600.00		1'455.85	
3055.01	AG-Beiträge an Krankentaggeldversicherungen	300.00		300.00		329.70	
3099.02	Ehrungen, Geschenke					50.00	
3101.01	Betriebs-, Verbrauchsmaterial	15'000.00		17'000.00		12'500.80	
3110.01	Büromöbel und Geräte	200.00		200.00			
3111.01	Maschinen, Geräte und Fahrzeuge	600.00		600.00		8'405.45	
3119.01	Anschaffung Turngeräte	4'000.00		4'000.00		4'309.60	
3120.01	Ver- und Entsorgung Liegenschaften Verwaltungsvermögen	27'000.00		36'000.00		26'737.45	
3130.01	Dienstleistungen Dritter (Telefon, Internet, Porti, Allg.)	1'600.00		1'600.00		1'634.60	
3134.01	Sachversicherungsprämien	5'900.00		5'900.00		6'038.85	
3137.02	Schwellentelle	6'000.00		8'110.00		8'110.20	
3144.01	Unterhalt Hochbauten, Gebäude	7'100.00		16'000.00		6'378.85	
3151.01	Unterhalt Apparate, Maschinen, Geräte, Fahrzeuge, Werkzeuge	5'500.00		4'300.00		4'253.60	
3159.02	Diverser Unterhalt	700.00		700.00			
3170.02	Reisekosten und Spesen	700.00		700.00		221.60	
3300.60	Planm. Abschreibungen Mobilien VV	24'000.00		23'400.00		23'411.00	
4260.01	Rückerstattungen und Kostenbeteiligungen Dritter						-331.45
4309.01	Übriger betrieblicher Ertrag						337.35
2172	Schulliegenschaft Bäuert Reichenbach	106'015.00	500.00	98'415.00	500.00	88'189.85	5'000.00
3000.01	Löhne, Tag- und Sitzungsgelder an Gemeinderat					255.00	
3000.02	Löhne, Tag- und Sitzungsgelder an Kommissionen					240.00	
3010.01	Löhne des Verwaltungs- und Betriebspersonals	61'000.00		52'400.00		47'145.50	
3050.01	AG-Beiträge AHV, IV, EO, ALV, Verwaltungskosten	3'900.00		3'400.00		2'482.65	
3052.01	AG-Beiträge an Pensionskassen	2'850.00		2'800.00		1'613.80	
3053.01	AG-Beiträge an Unfallversicherungen	500.00		400.00		341.25	
3054.01	AG-Beiträge an Familienausgleichskasse	900.00		800.00		600.30	
3055.01	AG-Beiträge an Krankentaggeldversicherungen	200.00		200.00		160.60	
3099.02	Ehrungen, Geschenke					357.90	
3101.01	Betriebs-, Verbrauchsmaterial	3'000.00		2'000.00		3'172.35	
3111.01	Maschinen, Geräte und Fahrzeuge	3'000.00				2'153.50	
3130.01	Dienstleistungen Dritter (Telefon, Internet, Porti, Allg.)					593.90	
3134.01	Sachversicherungsprämien	3'600.00		3'600.00		3'612.20	
3137.01	Liegenschaftssteuern	365.00		365.00		386.75	
3137.02	Schwellentelle	200.00		250.00		248.25	
3144.01	Unterhalt Hochbauten, Gebäude	26'000.00		32'200.00		24'495.15	
3170.02	Reisekosten und Spesen	500.00				330.75	

Erfolgsrechnung

		Budget 2025		Budget 2024		Rechnung 2023	
		Aufwand	Ertrag	Aufwand	Ertrag	Aufwand	Ertrag
4309.01	Übriger betrieblicher Ertrag		500.00		500.00		520.00
4634.01	Beiträge von öffentl. Unternehmungen						4'480.00
2173	Schulliegenschaft Bäuert Faltschen	46'200.00	1'500.00	44'100.00		45'375.25	
3010.01	Löhne des Verwaltungs- und Betriebspersonals	24'800.00		22'900.00		23'757.45	
3010.20	Ferien + Überzeitsaldo Personal					-509.00	
3050.01	AG-Beiträge AHV, IV, EO, ALV, Verwaltungskosten	1'600.00		1'500.00		1'525.25	
3052.01	AG-Beiträge an Pensionskassen	2'900.00		2'800.00		2'824.20	
3053.01	AG-Beiträge an Unfallversicherungen	200.00		200.00		151.15	
3054.01	AG-Beiträge an Familienausgleichskasse	400.00		400.00		356.30	
3055.01	AG-Beiträge an Krankentaggeldversicherungen	100.00		100.00		67.15	
3101.01	Betriebs-, Verbrauchsmaterial	500.00		500.00		444.95	
3130.01	Dienstleistungen Dritter (Telefon, Internet, Porti, Allg.)					99.80	
3134.01	Sachversicherungsprämien					1'539.70	
3144.01	Unterhalt Hochbauten, Gebäude	15'200.00		15'200.00		14'695.30	
3170.02	Reisekosten und Spesen	500.00		500.00		423.00	
4260.01	Rückerstattungen und Kostenbeteiligungen Dritter		1'500.00				
2174	Schulliegenschaft Bäuert Scharnachtal	67'100.00	1'000.00	55'950.00		58'418.70	
3010.01	Löhne des Verwaltungs- und Betriebspersonals	38'600.00		27'800.00		28'338.00	
3010.20	Ferien + Überzeitsaldo Personal					1'222.00	
3050.01	AG-Beiträge AHV, IV, EO, ALV, Verwaltungskosten	2'500.00		1'800.00		1'597.30	
3052.01	AG-Beiträge an Pensionskassen	3'550.00		2'200.00		2'433.00	
3053.01	AG-Beiträge an Unfallversicherungen	300.00		200.00		192.35	
3054.01	AG-Beiträge an Familienausgleichskasse	700.00		500.00		377.25	
3055.01	AG-Beiträge an Krankentaggeldversicherungen	100.00		100.00		86.85	
3101.01	Betriebs-, Verbrauchsmaterial	1'500.00		1'500.00		1'448.25	
3130.01	Dienstleistungen Dritter (Telefon, Internet, Porti, Allg.)					108.90	
3134.01	Sachversicherungsprämien	2'000.00		2'000.00		1'985.30	
3144.01	Unterhalt Hochbauten, Gebäude	16'200.00		18'200.00		19'104.80	
3170.02	Reisekosten und Spesen	250.00		250.00		142.70	
3300.40	Planm. Abschreibungen Hochbauten VV	1'400.00		1'400.00		1'382.00	
4260.01	Rückerstattungen und Kostenbeteiligungen Dritter		1'000.00				
2176	Schulliegenschaft Bäuert Kien-Aris	75'300.00	300.00	125'600.00	300.00	67'803.80	360.00
3010.01	Löhne des Verwaltungs- und Betriebspersonals	49'700.00		45'600.00		44'851.95	
3010.20	Ferien + Überzeitsaldo Personal					515.00	
3050.01	AG-Beiträge AHV, IV, EO, ALV, Verwaltungskosten	3'200.00		2'900.00		2'724.80	
3052.01	AG-Beiträge an Pensionskassen	2'800.00		2'700.00		2'936.40	
3053.01	AG-Beiträge an Unfallversicherungen	300.00		250.00		310.20	

Erfolgsrechnung

		Budget 2025		Budget 2024		Rechnung 2023	
		Aufwand	Ertrag	Aufwand	Ertrag	Aufwand	Ertrag
3054.01	AG-Beiträge an Familienausgleichskasse	900.00		800.00		631.60	
3055.01	AG-Beiträge an Krankentaggeldversicherungen	200.00		150.00		145.00	
3101.01	Betriebs-, Verbrauchsmaterial	1'000.00		800.00		227.00	
3130.01	Dienstleistungen Dritter (Telefon, Internet, Porti, Allg.)	150.00		120.00		134.30	
3134.01	Sachversicherungsprämien	1'650.00		1'650.00		1'842.35	
3137.02	Schwellentelle	800.00		1'030.00		1'032.15	
3144.01	Unterhalt Hochbauten, Gebäude	14'600.00		69'600.00		12'353.05	
3170.02	Reisekosten und Spesen					100.00	
4470.01	Miet- / Pacht- und Baurechtszinsen Liegenschaften VV		300.00		300.00		360.00
2177	Schulliegenschaft Bäuert Reudlen	53'100.00		75'750.00		52'385.70	
3010.01	Löhne des Verwaltungs- und Betriebspersonals	28'500.00		29'100.00		28'911.45	
3010.20	Ferien + Überzeitsaldo Personal					2'386.00	
3050.01	AG-Beiträge AHV, IV, EO, ALV, Verwaltungskosten	1'800.00		1'900.00		1'713.90	
3052.01	AG-Beiträge an Pensionskassen	1'850.00		1'800.00		1'762.80	
3053.01	AG-Beiträge an Unfallversicherungen	200.00		200.00		192.35	
3054.01	AG-Beiträge an Familienausgleichskasse	500.00		500.00		396.95	
3055.01	AG-Beiträge an Krankentaggeldversicherungen	100.00		100.00		89.00	
3101.01	Betriebs-, Verbrauchsmaterial	1'300.00		1'300.00		959.35	
3130.01	Dienstleistungen Dritter (Telefon, Internet, Porti, Allg.)					208.60	
3134.01	Sachversicherungsprämien	2'250.00		2'250.00		2'283.85	
3144.01	Unterhalt Hochbauten, Gebäude	16'500.00		38'500.00		13'481.45	
3170.02	Reisekosten und Spesen	100.00		100.00			
218	Tagesbetreuung	34'550.00	5'000.00	26'450.00	5'000.00	33'684.20	14'660.92
	Nettoaufwand		29'550.00		21'450.00		19'023.28
2180	Tagesbetreuung	34'550.00	5'000.00	26'450.00	5'000.00	33'684.20	14'660.92
3010.01	Löhne des Verwaltungs- und Betriebspersonals	26'000.00		19'000.00		25'505.55	
3050.01	AG-Beiträge AHV, IV, EO, ALV, Verwaltungskosten	1'200.00		1'200.00		1'078.70	
3053.01	AG-Beiträge an Unfallversicherungen	50.00		50.00		52.80	
3054.01	AG-Beiträge an Familienausgleichskasse	300.00		300.00		250.15	
3170.02	Reisekosten und Spesen	7'000.00		5'900.00		6'797.00	
4250.01	Einnahmen Mittagsbetreuung		5'000.00		5'000.00		10'973.20
4611.01	Entschädigungen von Kantonen und Konkordaten						3'687.72
219	Obligatorische Schule	364'937.00	57'355.00	359'405.00	57'355.00	334'790.25	52'883.00
	Nettoaufwand		307'582.00		302'050.00		281'907.25
2190	Schulleitung und Schulverwaltung	102'340.00		106'570.00		104'883.55	60.00

Erfolgsrechnung

		Budget 2025		Budget 2024		Rechnung 2023	
		Aufwand	Ertrag	Aufwand	Ertrag	Aufwand	Ertrag
3000.01	Löhne, Tag- und Sitzungsgelder an Gemeinderat					1'590.00	
3000.02	Löhne, Tag- und Sitzungsgelder an Kommissionen	6'200.00		6'200.00		3'300.00	
3010.01	Löhne des Verwaltungs- und Betriebspersonals	48'400.00		54'700.00		54'072.90	
3010.20	Ferien + Überzeitsaldo Personal					-1'994.00	
3030.01	Aufwendungen Zivildienstleistende	20'000.00		20'000.00		4'379.95	
3050.01	AG-Beiträge AHV, IV, EO, ALV, Verwaltungskosten	3'100.00		3'500.00		3'545.45	
3052.01	AG-Beiträge an Pensionskassen	3'450.00		3'800.00		3'763.80	
3053.01	AG-Beiträge an Unfallversicherungen	400.00		400.00		396.15	
3054.01	AG-Beiträge an Familienausgleichskasse	700.00		800.00		821.70	
3055.01	AG-Beiträge an Krankentaggeldversicherungen	200.00		200.00		186.60	
3090.01	Aus- und Weiterbildung des Personals	1'500.00		1'500.00		11'179.70	
3099.02	Ehrungen, Geschenke	3'000.00		3'000.00		2'061.10	
3100.01	Büromaterial	1'000.00		800.00		1'627.40	
3102.01	Drucksachen, Publikationen	300.00		500.00		155.00	
3103.01	Fachliteratur, Zeitschriften	300.00		280.00		287.00	
3113.01	Anschaffung von Hardware					4'953.00	
3118.01	Anschaffung von Software	600.00		600.00		193.85	
3130.01	Dienstleistungen Dritter (Telefon, Internet, Porti, Allg.)	50.00		50.00			
3153.01	Informatik Unterhalt Hardware	800.00		600.00		2'568.80	
3158.01	Informatik Unterhalt Software	7'000.00		4'800.00		6'918.00	
3170.02	Reisekosten und Spesen	1'340.00		840.00		1'478.65	
3171.08	Sporttage	4'000.00		4'000.00		3'298.50	
3636.01	Beiträge an private Organisationen ohne Erwerbszweck					100.00	
4260.01	Rückerstattungen und Kostenbeteiligungen Dritter						60.00
2195	Schülertransporte	212'597.00	57'355.00	212'835.00	57'355.00	181'117.55	52'823.00
3130.03	Schülertransporte + Begleitungen	185'437.00		212'835.00		181'117.55	
3130.18	Transportkosten Turnen + Schwimmen	27'160.00					
4631.02	Kantonsbeitrag Schülertransporte		57'355.00		57'355.00		52'823.00
2197	Schulsozialdienst	50'000.00		40'000.00		48'789.15	
3170.02	Reisekosten und Spesen					19.60	
3612.01	Entschädigung an Gemeinden	50'000.00		40'000.00		48'769.55	
29	Übriges Bildungswesen	3'850.00		3'850.00		3'686.00	
	Nettoaufwand		3'850.00		3'850.00		3'686.00
299	Bildung	3'850.00		3'850.00		3'686.00	
	Nettoaufwand		3'850.00		3'850.00		3'686.00

Erfolgsrechnung

		Budget 2025		Budget 2024		Rechnung 2023	
		Aufwand	Ertrag	Aufwand	Ertrag	Aufwand	Ertrag
2991	Erwachsenenbildung	3'850.00		3'850.00		3'686.00	
3636.01	Beiträge an private Organisationen ohne Erwerbszweck	3'850.00		3'850.00		3'686.00	
3	Kultur, Sport und Freizeit, Kirche	464'830.00	11'750.00	444'080.00	11'750.00	447'132.60	13'660.00
	Nettoaufwand		453'080.00		432'330.00		433'472.60
32	Kultur, übrige	16'000.00		1'900.00		2'584.00	
	Nettoaufwand		16'000.00		1'900.00		2'584.00
329	Kultur	46'100.00		46'400.00		41'292.00	
	Nettoaufwand		46'100.00		46'400.00		41'292.00
3290	Übrige Kultur	46'100.00		46'400.00		41'292.00	
3000.02	Löhne, Tag- und Sitzungsgelder an Kommissionen	2'000.00		2'000.00			
3130.09	Kulturelle Projekte / Beiträge	5'500.00		5'500.00		4'250.00	
3199.03	Jungbürgerfeier	3'100.00		3'400.00		1'233.00	
3632.01	Beiträge an Gemeinden und Gemeindeverbände	7'000.00		7'000.00		6'809.00	
3635.04	Beitrag Verein Dorfbibliothek Reichenbach	28'500.00		28'500.00		29'000.00	
33	Medien	16'000.00		1'900.00		2'584.00	
	Nettoaufwand		16'000.00		1'900.00		2'584.00
332	Massenmedien	16'000.00		1'900.00		2'584.00	
	Nettoaufwand		16'000.00		1'900.00		2'584.00
3320	Massenmedien	16'000.00		1'900.00		2'584.00	
3137.04	Radio- und Fernsehgebühren					645.00	
3300.30	Planm. Abschreibungen Übrige Tiefbauten VV			1'900.00		1'939.00	
3320.01	Planm. Abschreibungen Informatik VV	16'000.00					
34	Sport und Freizeit	252'730.00	11'750.00	245'780.00	11'750.00	248'591.65	13'660.00
	Nettoaufwand		240'980.00		234'030.00		234'931.65
341	Sport	192'300.00	11'000.00	187'850.00	11'000.00	214'696.60	12'910.00
	Nettoaufwand		181'300.00		176'850.00		201'786.60
3410	Sport	192'300.00	11'000.00	187'850.00	11'000.00	214'696.60	12'910.00
3000.01	Löhne, Tag- und Sitzungsgelder an Gemeinderat					30.00	
3010.01	Löhne des Verwaltungs- und Betriebspersonals	81'200.00		77'600.00		78'150.90	
3010.20	Ferien + Überzeitsaldo Personal					-3'459.00	

Erfolgsrechnung

		Budget 2025		Budget 2024		Rechnung 2023	
		Aufwand	Ertrag	Aufwand	Ertrag	Aufwand	Ertrag
3050.01	AG-Beiträge AHV, IV, EO, ALV, Verwaltungskosten	5'200.00		5'000.00		4'927.80	
3052.01	AG-Beiträge an Pensionskassen	6'000.00		5'650.00		5'715.70	
3053.01	AG-Beiträge an Unfallversicherungen	700.00		600.00		557.20	
3054.01	AG-Beiträge an Familienausgleichskasse	1'500.00		1'400.00		1'142.10	
3055.01	AG-Beiträge an Krankentaggeldversicherungen	300.00		300.00		262.50	
3090.01	Aus- und Weiterbildung des Personals					305.00	
3101.01	Betriebs-, Verbrauchsmaterial	3'350.00		4'150.00		2'509.95	
3111.01	Maschinen, Geräte und Fahrzeuge					27'568.65	
3119.01	Anschaffung Turngeräte	3'400.00		5'000.00		16'385.65	
3120.01	Ver- und Entsorgung Liegenschaften Verwaltungsvermögen	10'100.00		10'100.00		13'995.60	
3130.01	Dienstleistungen Dritter (Telefon, Internet, Porti, Allg.)	1'200.00		1'200.00		958.80	
3134.01	Sachversicherungsprämien	2'550.00		2'550.00		2'912.90	
3137.02	Schwellentelle	2'200.00		3'300.00		3'618.40	
3137.03	Steuern, Abgaben für Fahrzeuge					239.75	
3140.02	Unterhalt Kunstrasenplatz	9'000.00		8'000.00		5'937.90	
3140.03	Unterhalt Vita Parcours	3'000.00		3'000.00			
3140.04	Unterhalt Naturrasen	800.00		800.00		987.60	
3144.01	Unterhalt Hochbauten, Gebäude	5'000.00		5'000.00		456.20	
3151.01	Unterhalt Apparate, Maschinen, Geräte, Fahrzeuge, Werkzeuge	4'200.00		3'000.00		2'896.35	
3151.02	Unterhalt Sportgeräte	6'200.00		3'200.00			
3170.02	Reisekosten und Spesen	1'000.00		3'000.00		3'278.35	
3300.40	Planm. Abschreibungen Hochbauten VV	39'100.00		39'000.00		39'039.00	
3300.60	Planm. Abschreibungen Mobilien VV	6'300.00		6'000.00		6'279.30	
4479.01	Miet- und Pachtzinsen Liegenschaften		11'000.00		11'000.00		12'910.00
342	Freizeit	60'430.00	750.00	57'930.00	750.00	33'895.05	750.00
	Nettoaufwand		59'680.00		57'180.00		33'145.05
3420	Freizeit	60'430.00	750.00	57'930.00	750.00	33'895.05	750.00
3000.01	Löhne, Tag- und Sitzungsgelder an Gemeinderat					30.00	
3010.01	Löhne des Verwaltungs- und Betriebspersonals	3'600.00		3'600.00		3'556.40	
3050.01	AG-Beiträge AHV, IV, EO, ALV, Verwaltungskosten	150.00		150.00		228.80	
3052.01	AG-Beiträge an Pensionskassen	200.00		200.00		173.10	
3053.01	AG-Beiträge an Unfallversicherungen	100.00		100.00		68.95	
3054.01	AG-Beiträge an Familienausgleichskasse	100.00		100.00		53.15	
3055.01	AG-Beiträge an Krankentaggeldversicherungen					12.30	
3132.01	Honorare externe Berater, Gutachter, Fachexperten etc.	6'000.00		6'000.00		6'106.15	
3140.01	Unterhalt an Grundstücken (unbebaute)	9'300.00		1'800.00		1'201.40	
3160.01	Mieten, Pacht, Baurechtszinsen	350.00		350.00		350.00	

Erfolgsrechnung

		Budget 2025		Budget 2024		Rechnung 2023	
		Aufwand	Ertrag	Aufwand	Ertrag	Aufwand	Ertrag
3170.02	Reisekosten und Spesen					12.00	
3300.60	Planm. Abschreibungen Mobilien VV	4'000.00		15'000.00			
3636.01	Beiträge an private Organisationen ohne Erwerbszweck	34'330.00		28'330.00		19'420.00	
3636.02	Ehrungen Sport und Kultur	2'300.00		2'300.00		2'682.80	
4612.05	Interne Verr. zwischen Allg. Haushalt und SF		750.00		750.00		750.00
35	Kirchen und religiöse Angelegenheiten	150'000.00		150'000.00		154'664.95	
	Nettoaufwand		150'000.00		150'000.00		154'664.95
350	Kirchen und religiöse Angelegenheiten	150'000.00		150'000.00		154'664.95	
	Nettoaufwand		150'000.00		150'000.00		154'664.95
3500	Kirchen und religiöse Angelegenheiten	150'000.00		150'000.00		154'664.95	
3000.01	Löhne, Tag- und Sitzungsgelder an Gemeinderat					120.00	
3053.01	AG-Beiträge an Unfallversicherungen					0.10	
3634.01	Beiträge an öffentliche Unternehmungen	150'000.00		150'000.00		154'544.85	
4	Gesundheit	27'510.00		27'475.00		17'208.95	
	Nettoaufwand		27'510.00		27'475.00		17'208.95
42	Ambulante Krankenpflege	5'100.00		3'000.00		600.00	
	Nettoaufwand		5'100.00		3'000.00		600.00
421	Ambulante Krankenpflege	5'100.00		3'000.00		600.00	
	Nettoaufwand		5'100.00		3'000.00		600.00
4210	Ambulante Krankenpflege	5'100.00		3'000.00		600.00	
3160.01	Mieten, Pacht, Baurechtszinsen					100.00	
3634.04	Beitrag an Spitex Verein	5'100.00		3'000.00		500.00	
43	Gesundheit	22'410.00		24'475.00		16'608.95	
	Nettoaufwand		22'410.00		24'475.00		16'608.95
433	Schulgesundheitsdienst	22'110.00		24'175.00		16'350.30	
	Nettoaufwand		22'110.00		24'175.00		16'350.30
4330	Schulgesundheitsdienst	7'160.00		8'865.00		4'273.80	
3102.01	Drucksachen, Publikationen	300.00		300.00			
3106.01	Haarhygiene	700.00		700.00		388.80	
3136.01	Honorare privatärztlicher Tätigkeit	6'160.00		7'865.00		3'885.00	

Erfolgsrechnung

		Budget 2025		Budget 2024		Rechnung 2023	
		Aufwand	Ertrag	Aufwand	Ertrag	Aufwand	Ertrag
4331	Schulzahnpflege	14'950.00		15'310.00		12'076.50	
3101.01	Betriebs-, Verbrauchsmaterial	300.00		300.00		256.50	
3132.01	Honorare externe Berater, Gutachter, Fachexperten etc.	1'000.00		1'000.00		270.00	
3136.01	Honorare privatärztlicher Tätigkeit	13'650.00		14'010.00		11'550.00	
434	Lebensmittelkontrolle	300.00		300.00		258.65	
	Nettoaufwand		300.00		300.00		258.65
4340	Lebensmittelkontrolle	300.00		300.00		258.65	
3634.01	Beiträge an öffentliche Unternehmungen	300.00		300.00		258.65	
5	Soziale Sicherheit	3'496'910.00	100'000.00	3'174'940.00	100'000.00	2'995'818.25	107'598.18
	Nettoaufwand		3'396'910.00		3'074'940.00		2'888'220.07
52	Invalidität	1'000.00		1'000.00		400.00	
	Nettoaufwand		1'000.00		1'000.00		400.00
523	Invalidenheime	1'000.00		1'000.00		400.00	
	Nettoaufwand		1'000.00		1'000.00		400.00
5230	Invalidenheime	1'000.00		1'000.00		400.00	
3612.02	Betreuung + Pflege in priv. Haushalten	1'000.00		1'000.00		400.00	
53	Alter + Hinterlassene	976'800.00	20'000.00	901'550.00	20'000.00	908'556.00	20'655.00
	Nettoaufwand		956'800.00		881'550.00		887'901.00
531	Alters- und Hinterlassenenversicherung AHV	69'100.00	20'000.00	69'050.00	20'000.00	69'497.00	20'655.00
	Nettoaufwand		49'100.00		49'050.00		48'842.00
5310	Alters- u. Hinterlassenenversicherung AHV	69'100.00	20'000.00	69'050.00	20'000.00	69'497.00	20'655.00
3612.01	Entschädigung an Gemeinden	9'000.00		9'000.00		9'447.00	
3634.01	Beiträge an öffentliche Unternehmungen	100.00		50.00		50.00	
3910.01	Interne Verrechnung von Dienstleistungen	60'000.00		60'000.00		60'000.00	
4611.01	Entschädigungen von Kantonen und Konkordaten		20'000.00		20'000.00		20'655.00
532	Ergänzungsleistungen AHV / IV	907'700.00		832'500.00		839'059.00	
	Nettoaufwand		907'700.00		832'500.00		839'059.00
5320	Ergänzungsleistungen AHV / IV	907'700.00		832'500.00		839'059.00	

Erfolgsrechnung

		Budget 2025		Budget 2024		Rechnung 2023	
		Aufwand	Ertrag	Aufwand	Ertrag	Aufwand	Ertrag
3631.01	Beiträge an Kantone und Konkordate	907'700.00		832'500.00		839'059.00	
54	Familie und Jugend	155'780.00	80'000.00	146'710.00	80'000.00	149'900.10	86'943.18
	Nettoaufwand		75'780.00		66'710.00		62'956.92
541	Familienzulagen	18'600.00		18'500.00		14'911.00	
	Nettoaufwand		18'600.00		18'500.00		14'911.00
5410	Familienzulagen	18'600.00		18'500.00		14'911.00	
3631.01	Beiträge an Kantone und Konkordate	18'600.00		18'500.00		14'911.00	
543	Alimentenbevorschussung und -inkasso	3'000.00		3'000.00		2'969.60	
	Nettoaufwand		3'000.00		3'000.00		2'969.60
5430	Alimentenbevorschussung und -inkasso	3'000.00		3'000.00		2'969.60	
3632.01	Beiträge an Gemeinden und Gemeindeverbände	3'000.00		3'000.00		2'969.60	
544	Jugendschutz	34'180.00		25'210.00		24'592.05	
	Nettoaufwand		34'180.00		25'210.00		24'592.05
5440	Jugendschutz allgemein	34'180.00		25'210.00		24'592.05	
3000.01	Löhne, Tag- und Sitzungsgelder an Gemeinderat					870.00	
3000.02	Löhne, Tag- und Sitzungsgelder an Kommissionen	2'000.00		2'480.00		540.00	
3010.01	Löhne des Verwaltungs- und Betriebspersonals	1'000.00		1'000.00			
3050.01	AG-Beiträge AHV, IV, EO, ALV, Verwaltungskosten					36.80	
3053.01	AG-Beiträge an Unfallversicherungen					1.15	
3054.01	AG-Beiträge an Familienausgleichskasse					8.60	
3109.02	Aktivitäten Anlässe Jugendarbeit	3'000.00		3'000.00		5'566.05	
3170.02	Reisekosten und Spesen	750.00		600.00		1'015.25	
3636.01	Beiträge an private Organisationen ohne Erwerbszweck	130.00		130.00		30.00	
3636.04	Gemeindebeitrag Offene Kinder- u. Jugendarbeit	27'300.00		18'000.00		16'524.20	
545	Leistungen an Familien	100'000.00	80'000.00	100'000.00	80'000.00	107'427.45	86'943.18
	Nettoaufwand		20'000.00		20'000.00		20'484.27
5451	Kinderkrippen und Kinderhorte	100'000.00	80'000.00	100'000.00	80'000.00	107'427.45	86'943.18
3632.01	Beiträge an Gemeinden und Gemeindeverbände	100'000.00		100'000.00		107'427.45	
4611.01	Entschädigungen von Kantonen und Konkordaten		80'000.00		80'000.00		86'943.18
57	Sozialhilfe und Asylwesen	2'363'330.00		2'125'680.00		1'936'962.15	

Erfolgsrechnung

		Budget 2025		Budget 2024		Rechnung 2023	
		Aufwand	Ertrag	Aufwand	Ertrag	Aufwand	Ertrag
	Nettoaufwand		2'363'330.00		2'125'680.00		1'936'962.15
579	Sozialhilfe	2'363'330.00		2'125'680.00		1'936'962.15	
	Nettoaufwand		2'363'330.00		2'125'680.00		1'936'962.15
5790	Sozialhilfe	32'830.00		25'180.00		23'412.20	
3000.01	Löhne, Tag- und Sitzungsgelder an Gemeinderat					180.00	
3050.01	AG-Beiträge AHV, IV, EO, ALV, Verwaltungskosten					7.55	
3053.01	AG-Beiträge an Unfallversicherungen					0.45	
3054.01	AG-Beiträge an Familienausgleichskasse					1.20	
3130.04	Bestattungskosten Mittelloser	5'000.00		5'000.00		3'424.85	
3170.02	Reisekosten und Spesen	200.00		200.00		72.80	
3634.01	Beiträge an öffentliche Unternehmungen	27'630.00		19'980.00		19'725.35	
5796	Regionaler Sozialdienst	38'900.00		10'000.00		9'682.85	
3632.01	Beiträge an Gemeinden und Gemeindeverbände	38'900.00		10'000.00		9'682.85	
5799	Lastenausgleich Sozialhilfe	2'291'600.00		2'090'500.00		1'903'867.10	
3611.01	Entschädigungen an Kanton und Konkordate	2'291'600.00		2'090'500.00		1'903'867.10	
6	Verkehr und Nachrichtenübermittlung	1'841'880.00	212'100.00	1'801'960.00	202'100.00	1'559'373.49	239'061.69
	Nettoaufwand		1'629'780.00		1'599'860.00		1'320'311.80
61	Strassenverkehr	1'465'780.00	212'100.00	1'431'860.00	202'100.00	1'203'690.69	223'311.69
	Nettoaufwand		1'253'680.00		1'229'760.00		980'379.00
615	Gemeindestrassen	1'465'780.00	212'100.00	1'431'860.00	202'100.00	1'203'690.69	223'311.69
	Nettoaufwand		1'253'680.00		1'229'760.00		980'379.00
6150	Gemeindestrassen	1'304'480.00	26'100.00	1'259'180.00	26'100.00	1'048'427.55	24'558.50
3000.01	Löhne, Tag- und Sitzungsgelder an Gemeinderat					6'915.00	
3000.02	Löhne, Tag- und Sitzungsgelder an Kommissionen	3'600.00		3'600.00		1'560.00	
3010.01	Löhne des Verwaltungs- und Betriebspersonals	224'900.00		150'500.00		144'436.95	
3010.05	Löhne Wanderwege	37'500.00		44'000.00		28'259.10	
3010.09	Löhne Forstarbeiter					200.00	
3010.20	Ferien + Überzeitsaldo Personal					-5'542.00	
3010.99	Erwerbbersatz					-3'392.25	
3050.01	AG-Beiträge AHV, IV, EO, ALV, Verwaltungskosten	16'800.00		12'400.00		8'936.45	
3052.01	AG-Beiträge an Pensionskassen	13'300.00		7'300.00		7'871.90	
3053.01	AG-Beiträge an Unfallversicherungen	4'700.00		3'700.00		2'962.75	

Erfolgsrechnung

		Budget 2025		Budget 2024		Rechnung 2023	
		Aufwand	Ertrag	Aufwand	Ertrag	Aufwand	Ertrag
3054.01	AG-Beiträge an Familienausgleichskasse	4'700.00		3'500.00		2'129.90	
3055.01	AG-Beiträge an Krankentaggeldversicherungen	800.00		500.00		454.55	
3090.01	Aus- und Weiterbildung des Personals	1'000.00		1'000.00		1'468.00	
3099.02	Ehrungen, Geschenke					307.90	
3101.01	Betriebs-, Verbrauchsmaterial	12'500.00		10'000.00		10'315.75	
3101.02	Bau- und Unterhaltsmaterial Strassen	7'000.00		7'000.00		8'081.65	
3101.03	Strassensignale + -markierung	7'000.00		6'000.00		16'964.40	
3102.01	Drucksachen, Publikationen	500.00		500.00			
3111.01	Maschinen, Geräte und Fahrzeuge	22'000.00		11'300.00		3'384.55	
3112.01	Anschaffung von Dienstkleidern / Korpsmaterial FW	8'050.00		2'500.00		8'066.90	
3120.01	Ver- und Entsorgung Liegenschaften Verwaltungsvermögen	2'100.00		2'100.00		1'925.55	
3120.02	Strom Strassenbeleuchtung	6'500.00		6'500.00		6'313.95	
3130.01	Dienstleistungen Dritter (Telefon, Internet, Porti, Allg.)	5'780.00		5'780.00		896.78	
3130.17	Gebühren Benützung Kantonsstrasse					180.00	
3132.01	Honorare externe Berater, Gutachter, Fachexperten etc.	20'000.00		15'000.00		4'273.55	
3132.04	Öffentl. Beleucht. Nachführ, Netzinfo.system	2'150.00		2'150.00			
3134.01	Sachversicherungsprämien	4'800.00		3'300.00		6'147.00	
3137.03	Steuern, Abgaben für Fahrzeuge	1'400.00		1'400.00		1'539.05	
3141.01	Unterhalt Strassen	118'200.00		148'200.00		54'019.30	
3141.02	Unterhalt Strassenbeleuchtung	15'000.00		15'000.00		17'913.20	
3141.03	Winterdienst	400'000.00		400'000.00		406'131.75	
3141.04	Unterhalt Fuss- und Wanderwege	66'000.00		111'000.00		54'737.60	
3141.05	Unterhalt öffentliche Anlagen	2'000.00		2'000.00		1'807.20	
3141.07	Unterhalt Strassen Sicherheitsmassnahmen	5'000.00		5'000.00		2'173.00	
3141.08	Weihnachtsbeleuchtung/Dorfbeflaggung	500.00		3'000.00		245.55	
3144.01	Unterhalt Hochbauten, Gebäude	5'000.00		5'000.00			
3151.01	Unterhalt Apparate, Maschinen, Geräte, Fahrzeuge, Werkzeuge	10'000.00		12'000.00		8'867.80	
3160.01	Mieten, Pacht, Baurechtszinsen	700.00		700.00		1'194.10	
3170.02	Reisekosten und Spesen	32'000.00		32'000.00		26'140.20	
3181.01	Tatsächliche Forderungsverluste					0.02	
3199.02	Übriger Betriebsaufwand					55.65	
3300.10	Planm. Abschreibungen VV Strassen/Wanderwege	126'000.00		121'500.00		105'245.85	
3300.40	Planm. Abschreibungen Hochbauten VV	19'000.00		9'750.00		11'783.95	
3300.60	Planm. Abschreibungen Mobilien VV	16'000.00		12'000.00		11'455.00	
3636.03	Beiträge an Weggenossenschaften aus LSVA	82'000.00		82'000.00		82'000.00	
4240.02	Gemeindevignette Anteil Kiental - Griesalp		12'000.00		12'000.00		11'415.35
4260.01	Rückerstattungen und Kostenbeteiligungen Dritter		5'000.00		5'000.00		4'809.25
4470.01	Miet- / Pacht- und Baurechtszinsen Liegenschaften VV		1'500.00		1'500.00		1'500.00
4612.05	Interne Verr. zwischen Allg. Haushalt und SF		6'500.00		6'500.00		5'652.00

Erfolgsrechnung

		Budget 2025		Budget 2024		Rechnung 2023	
		Aufwand	Ertrag	Aufwand	Ertrag	Aufwand	Ertrag
4631.01	Kantonsbeiträge		1'100.00		1'100.00		1'181.90
6155	Parkplätze	161'300.00	186'000.00	172'680.00	176'000.00	155'263.14	198'753.19
3000.01	Löhne, Tag- und Sitzungsgelder an Gemeinderat					330.00	
3010.01	Löhne des Verwaltungs- und Betriebspersonals	10'800.00		13'000.00		9'423.15	
3010.99	Erwerbsersatz					-104.40	
3050.01	AG-Beiträge AHV, IV, EO, ALV, Verwaltungskosten	700.00		800.00		596.90	
3052.01	AG-Beiträge an Pensionskassen	500.00		600.00		505.85	
3053.01	AG-Beiträge an Unfallversicherungen	200.00		300.00		179.95	
3054.01	AG-Beiträge an Familienausgleichskasse	200.00		200.00		140.30	
3055.01	AG-Beiträge an Krankentaggeldversicherungen	50.00		50.00		31.80	
3101.01	Betriebs-, Verbrauchsmaterial	2'500.00		2'500.00		1'430.15	
3101.04	Parkplatz Beschriftungen und Markierungen	4'000.00		1'000.00		899.30	
3120.01	Ver- und Entsorgung Liegenschaften Verwaltungsvermögen	470.00		350.00		346.30	
3130.01	Dienstleistungen Dritter (Telefon, Internet, Porti, Allg.)	2'000.00		2'000.00		934.09	
3132.03	Kontrolle Parkplätze durch Externe	66'500.00		66'500.00		73'606.55	
3137.02	Schwellentelle	150.00		150.00		145.90	
3141.09	Unterhalt Parkplätze	3'300.00		10'300.00		544.95	
3151.01	Unterhalt Apparate, Maschinen, Geräte, Fahrzeuge, Werkzeuge	22'750.00		27'750.00		19'736.95	
3160.01	Mieten, Pacht, Baurechtszinsen	23'880.00		23'880.00		23'230.00	
3170.02	Reisekosten und Spesen					3.40	
3300.10	Planm. Abschreibungen VV Strassen/Wanderwege	23'300.00		23'300.00		23'282.00	
4240.01	Parkplatzgebühren		155'000.00		145'000.00		160'606.58
4270.01	Bussen		31'000.00		31'000.00		37'306.61
4470.01	Miet- / Pacht- und Baurechtszinsen Liegenschaften VV						840.00
62	Öffentlicher Verkehr	376'100.00		370'100.00		355'682.80	15'750.00
	Nettoaufwand		376'100.00		370'100.00		339'932.80
622	Regionalverkehr	8'100.00		8'100.00		6'519.80	
	Nettoaufwand		8'100.00		8'100.00		6'519.80
6220	Regionalverkehr	8'100.00		8'100.00		6'519.80	
3300.40	Planm. Abschreibungen Hochbauten VV	4'000.00		4'000.00		4'000.00	
3634.02	Kostenanteil Moonliner und RVK	4'000.00		4'000.00		2'419.80	
3636.01	Beiträge an private Organisationen ohne Erwerbszweck	100.00		100.00		100.00	
629	Öffentlicher Verkehr	368'000.00		362'000.00		349'163.00	15'750.00
	Nettoaufwand		368'000.00		362'000.00		333'413.00

Erfolgsrechnung

		Budget 2025		Budget 2024		Rechnung 2023	
		Aufwand	Ertrag	Aufwand	Ertrag	Aufwand	Ertrag
6290	Öffentlicher Verkehr					14'023.00	15'750.00
3109.03	SBB-Generalabonnemente					14'023.00	
4250.02	Verkauf SBB-Generalabonnemente						15'750.00
6291	Gemeindeanteil Öffentlicher Verkehr	368'000.00		362'000.00		335'140.00	
3631.01	Beiträge an Kantone und Konkordate	368'000.00		362'000.00		335'140.00	
7	Umweltschutz und Raumordnung	2'198'630.00	2'013'050.00	2'303'290.00	2'044'230.00	2'136'810.80	1'934'583.10
	Nettoaufwand		185'580.00		259'060.00		202'227.70
71	Wasserversorgung	632'200.00	632'200.00	631'100.00	631'100.00	616'736.87	616'736.87
710	Wasserversorgung	632'200.00	632'200.00	631'100.00	631'100.00	616'736.87	616'736.87
7101	Wasserversorgung [Gemeindebetrieb]	632'200.00	632'200.00	631'100.00	631'100.00	616'736.87	616'736.87
3000.01	Löhne, Tag- und Sitzungsgelder an Gemeinderat					2'355.00	
3000.02	Löhne, Tag- und Sitzungsgelder an Kommissionen					2'660.85	
3010.01	Löhne des Verwaltungs- und Betriebspersonals	67'400.00		18'300.00		16'803.20	
3010.07	Wochenendpikett					4'002.00	
3010.20	Ferien + Überzeitsaldo Personal					1'062.00	
3050.01	AG-Beiträge AHV, IV, EO, ALV, Verwaltungskosten	4'300.00		1'200.00		1'382.35	
3052.01	AG-Beiträge an Pensionskassen	3'900.00		800.00		891.95	
3053.01	AG-Beiträge an Unfallversicherungen	1'300.00		400.00		372.15	
3054.01	AG-Beiträge an Familienausgleichskasse	1'200.00		300.00		320.70	
3055.01	AG-Beiträge an Krankentaggeldversicherungen	200.00		100.00		62.65	
3090.51	Aus- u. Weiterbild. Personal Wasser	1'000.00		1'000.00		2'350.00	
3109.51	Übriger Material- und Warenaufwand					100.50	
3111.51	Maschinen, Geräte und Fahrzeuge	12'000.00		22'000.00		28'010.85	
3111.52	Anschaffung Wasserzähler	15'000.00		15'000.00		13'703.55	
3120.51	Ver- und Entsorgung Liegenschaften Verwaltungsvermögen	51'850.00		51'850.00		40'645.60	
3130.51	Dienstleistungen Dritter (Telefon, Internet, Porti, Allg.)	160.00		160.00		2'525.15	
3132.51	Honorare externe Berater, Gutachter, Fachexperten etc.	25'450.00		25'450.00		23'884.90	
3132.52	Trinkwasserproben	5'000.00		5'000.00		2'593.00	
3132.53	Externer Brunnenmeister	48'800.00		71'200.00		57'362.50	
3134.51	Sachversicherungsprämien	3'200.00		3'200.00		3'557.80	
3137.51	Schwellentelle	2'000.00		3'070.00		3'138.25	
3143.51	Unterhalt übrige Tiefbauten	81'000.00		87'000.00		62'233.10	
3144.51	Unterhalt Hochbauten Gebäude	1'700.00		1'700.00		91.90	

Erfolgsrechnung

		Budget 2025		Budget 2024		Rechnung 2023	
		Aufwand	Ertrag	Aufwand	Ertrag	Aufwand	Ertrag
3151.51	Unterhalt Apparate, Maschinen, Geräte, Fahrzeuge, Werkzeuge	45'320.00		40'320.00		38'977.40	
3160.51	Mieten, Pacht, Baurechtszinsen	2'700.00		2'700.00		2'200.00	
3170.02	Reisekosten und Spesen	1'700.00		1'700.00			
3170.51	Reisekosten und Spesen	150.00		150.00		1'007.05	
3181.01	Tatsächliche Forderungsverluste					1.70	
3190.51	Schadenersatzleistungen	4'000.00		4'000.00		7'458.00	
3199.04	Vorsteuerkürzung	10'000.00		10'000.00		1'600.45	
3300.30	Planm. Abschreibungen Übrige Tiefbauten VV	38'000.00		37'000.00		32'144.35	
3300.60	Planm. Abschreibungen Mobilien VV	8'700.00		8'600.00		8'621.00	
3510.10	Einlage in Spezialfinanzierung Werterhalt	144'600.00		144'600.00		146'404.00	
3510.50	Einlage Anschlussgeb.in Spezialfinanzierung WE	25'000.00		25'000.00		23'100.00	
3612.05	Interne Verr. zwischen Allg. Haushalt und SF	8'000.00		8'000.00		6'000.00	
3660.50	Planm. Abschreibungen Investitionsbeitr. an private Unternehmungen	1'760.00		1'760.00		1'760.00	
4240.55	Anschlussgeb. Wasser		25'000.00		25'000.00		23'100.00
4250.51	Erlös aus Wasserverkauf		480'000.00		480'000.00		463'345.00
4250.52	Erlös aus Energieverkauf		15'000.00		15'000.00		11'969.77
4250.53	Erlös aus Löschwasserbeiträgen		25'000.00		25'000.00		29'960.20
4250.54	Verkaufserlöse		500.00		500.00		261.00
4510.51	Entnahme aus Spezialfinanzierung Werterhalt		46'700.00		45'600.00		42'525.35
4510.52	Entnahme aus SF WE (Unterhalt ER)		40'000.00		40'000.00		39'575.55
4611.51	Entschädigungen von Kantonen und Konkordaten						6'000.00
9010.51	Ertragsüberschuss SF Wasser	16'810.00		39'540.00		77'352.97	
72	Abwasserentsorgung	897'710.00	897'710.00	923'740.00	923'740.00	932'385.30	932'385.30
720	Abwasserentsorgung	897'710.00	897'710.00	923'740.00	923'740.00	932'385.30	932'385.30
7201	Abwasserentsorgung [Gemeindebetrieb]	897'710.00	897'710.00	923'740.00	923'740.00	932'385.30	932'385.30
3000.01	Löhne, Tag- und Sitzungsgelder an Gemeinderat					210.00	
3010.01	Löhne des Verwaltungs- und Betriebspersonals	33'300.00		52'300.00		52'450.85	
3010.07	Wochenendpikett	6'760.00		6'840.00		6'480.00	
3010.20	Ferien + Überzeitsaldo Personal					163.00	
3010.99	Erwerbsersatz					-156.55	
3050.01	AG-Beiträge AHV, IV, EO, ALV, Verwaltungskosten	2'100.00		3'300.00		3'799.80	
3052.01	AG-Beiträge an Pensionskassen	2'600.00		4'000.00		4'151.20	
3053.01	AG-Beiträge an Unfallversicherungen	600.00		1'100.00		1'146.60	
3054.01	AG-Beiträge an Familienausgleichskasse	600.00		900.00		882.90	
3055.01	AG-Beiträge an Krankentaggeldversicherungen	100.00		200.00		203.00	

Erfolgsrechnung

		Budget 2025		Budget 2024		Rechnung 2023	
		Aufwand	Ertrag	Aufwand	Ertrag	Aufwand	Ertrag
3090.61	Aus- u. Weiterbild. Personal Abwasser	3'000.00		3'000.00			
3101.61	Betriebs-, Verbrauchsmaterial	4'000.00		4'000.00			
3109.61	Übriger Material- und Warenaufwand Mülener	500.00		500.00		130.10	
3109.62	Übriger Material- und Warenaufwand Kiental	3'000.00		3'000.00		564.00	
3109.69	Übriger Material- und Warenaufwand Übrige	200.00		200.00			
3111.61	Maschinen, Geräte und Fahrzeuge	1'000.00		1'000.00		919.20	
3111.62	Maschinen, Geräte, Fahrzeuge Kiental	3'100.00		3'100.00			
3120.61	Ver- und Entsorgung Lieg. VV Mülener	32'100.00		32'100.00		33'842.15	
3120.62	Ver- und Entsorg. Lieg. VV Kiental	11'600.00		11'600.00		8'406.90	
3120.63	Ver- und Entsorg. Lieg. VV Tschingel	300.00		300.00		398.75	
3120.69	Ver- und Entsorg. Lieg. VV Übrige	160.00		160.00		163.60	
3130.61	Dienstleistungen Dritter (Telefon, Internet, Porti, Allg.)	2'160.00		2'160.00		2'637.85	
3132.61	Honorare externe Berater, Gutachter, Fachexperten etc.	83'000.00		101'000.00		55'093.60	
3134.61	Sachversicherungsprämien	3'500.00		3'500.00		2'315.40	
3137.61	Schwellentelle	1'000.00		1'450.00		1'448.70	
3137.62	Steuern, Abgaben für Fahrzeuge	650.00		650.00			
3143.61	Unterhalt übrige Tiefbauten	198'100.00		198'100.00		239'619.95	
3151.61	Unterh. Apparate, Masch., Geräte, Fz, Werkz. Mülener	19'200.00		19'200.00		14'827.15	
3151.62	Unterh. Apparate, Masch., Geräte, Fz., Werkz. Kiental	5'500.00		5'500.00		1'500.95	
3151.63	Unterh. Apparate, Masch., Geräte, Fz., Werkz. Tschingel	2'000.00		2'000.00			
3151.69	Unterh. Apparate, Masch., Geräte, Fz., Werkz. Übrige	3'100.00		3'100.00		1'197.90	
3160.61	Mieten, Pacht, Baurechtszinsen	100.00		100.00		100.00	
3170.61	Reisekosten und Spesen					573.00	
3181.01	Tatsächliche Forderungsverluste					2.30	
3190.61	Schadenersatzleistungen					327.00	
3300.30	Planm. Abschreibungen Übrige Tiefbauten VV	33'500.00		18'500.00		15'587.70	
3300.60	Planm. Abschreibungen Mobilien VV	1'800.00		1'800.00		1'759.00	
3510.10	Einlage in Spezialfinanzierung Werterhalt	207'900.00		207'900.00		175'929.00	
3510.50	Einlage Anschlussgeb.in Spezialfinanzierung WE	30'000.00		30'000.00		51'599.00	
3610.61	Entschäd. an Bund	1'800.00		1'800.00		1'935.00	
3612.05	Interne Verr. zwischen Allg. Haushalt und SF	8'000.00		8'000.00		6'000.00	
3631.61	Kantonaler Abwasserfonds	1'350.00		1'350.00		1'362.00	
3632.61	ARA Thunersee Betriebskosten	190'000.00		190'000.00		244'784.30	
3636.61	Beiträge an private Organisationen ohne Erwerbszweck	30.00		30.00		30.00	
4240.61	Benützungsgebühren und Dienstleistungen		660'000.00		660'000.00		631'907.50
4240.65	Anschlussgeb. Abwasser		30'000.00		30'000.00		51'599.00
4260.61	Rückerstattungen und Kostenbeteiligungen Dritter						148.00
4510.61	Entnahme aus Spezialfinanzierung Werterhalt		35'300.00		20'300.00		17'346.70
4510.62	Entnahme aus SF WE (Unterhalt ER)		120'000.00		70'000.00		190'032.05
4631.61	Kantonsbeiträge		30'000.00		30'000.00		

Erfolgsrechnung

		Budget 2025		Budget 2024		Rechnung 2023	
		Aufwand	Ertrag	Aufwand	Ertrag	Aufwand	Ertrag
4634.61	Betriebsbeiträge Aeschi + Frutigen		10'000.00		10'000.00		8'799.20
9011.61	Aufwandüberschuss SF Abwasser		12'410.00		103'440.00		32'552.85
73	Abfall	402'370.00	402'370.00	409'620.00	409'620.00	346'969.98	346'969.98
730	Abfall	402'370.00	402'370.00	409'620.00	409'620.00	346'969.98	346'969.98
7301	Abfall [Gemeindebetrieb]	402'370.00	402'370.00	409'620.00	409'620.00	346'969.98	346'969.98
3000.01	Löhne, Tag- und Sitzungsgelder an Gemeinderat					240.00	
3010.01	Löhne des Verwaltungs- und Betriebspersonals	18'900.00		21'000.00		21'710.85	
3010.20	Ferien + Überzeitsaldo Personal					27.00	
3010.99	Erwerbsersatz					-156.55	
3050.01	AG-Beiträge AHV, IV, EO, ALV, Verwaltungskosten	1'200.00		1'400.00		1'382.45	
3052.01	AG-Beiträge an Pensionskassen	1'400.00		1'700.00		1'305.45	
3053.01	AG-Beiträge an Unfallversicherungen	400.00		450.00		418.60	
3054.01	AG-Beiträge an Familienausgleichskasse	300.00		400.00		322.50	
3055.01	AG-Beiträge an Krankentaggeldversicherungen	100.00		100.00		73.25	
3090.71	Aus- u. Weiterbild. Personal Abfall	1'000.00		1'000.00			
3101.71	Betriebs-, Verbrauchsmaterial	2'100.00		2'100.00		1'976.10	
3102.71	Drucksachen, Publikationen	2'500.00		2'500.00		2'284.70	
3109.71	Übriger Material- und Warenaufwand	15'000.00		15'000.00		3'466.75	
3111.71	Maschinen, Geräte und Fahrzeuge	4'000.00		4'000.00			
3130.71	Abfallverwertung Kehricht	95'000.00		95'000.00		61'531.95	
3130.72	Abfallverwertung Deponiekosten	80'000.00		80'000.00		95'555.80	
3130.73	Abfallverwertung Spezialentsorgung	40'700.00		40'700.00		36'823.75	
3130.74	Abfallverwertung Altpapiersammlung	6'000.00		6'000.00		4'181.80	
3130.75	Abfallverwertung Giftmüll	1'600.00		6'100.00		611.90	
3130.76	Abfallverwertung Grünabfuhr	80'000.00		80'000.00		76'865.15	
3130.77	Dienstleistungen Dritter (Telefon, Internet, Porti, Allg.)	3'480.00		3'480.00		2'426.70	
3132.71	Honorare externe Berater, Gutachter, Fachexperten etc.	3'000.00		3'000.00			
3134.71	Sachversicherungsprämien	2'700.00		2'700.00		2'563.80	
3137.71	Schwellentelle	60.00		60.00		55.65	
3137.72	Steuern, Abgaben für Fahrzeuge	600.00		600.00		580.55	
3143.71	Unterhalt übrige Tiefbauten	2'500.00		2'500.00		3'444.55	
3144.71	Unterhalt Hochbauten, Gebäude	1'500.00		1'500.00		297.50	
3151.71	Unterh. Apparate, Masch, Geräte, Fz, Werkz.	7'500.00		7'500.00		1'098.15	
3160.71	Mieten, Pacht, Baurechtszinsen	130.00		130.00		730.00	
3170.71	Reisekosten und Spesen	200.00		200.00		483.30	
3181.01	Tatsächliche Forderungsverluste					31.33	
3300.40	Planm. Abschreibungen Hochbauten VV	1'500.00		1'500.00		1'468.00	

Erfolgsrechnung

		Budget 2025		Budget 2024		Rechnung 2023	
		Aufwand	Ertrag	Aufwand	Ertrag	Aufwand	Ertrag
3300.60	Planm. Abschreibungen Mobilien VV	10'000.00		10'000.00		9'660.00	
3612.05	Interne Verr. zwischen Allg. Haushalt und SF	8'000.00		8'000.00		6'000.00	
3614.71	Gemeinde Frutigen, Kadaververbrennung	11'000.00		11'000.00		9'509.00	
4240.71	Benützungsgebühren und Dienstleistungen		115'000.00		115'000.00		109'176.95
4250.71	Verkauf von Containerplomben		45'000.00		45'000.00		49'503.65
4250.72	Verkauf von Plastiksammelsäcken		20'800.00		20'800.00		4'498.00
4260.71	Rückerstattungen und Kostenbeteiligungen Dritter		150'000.00		150'000.00		146'691.20
4309.71	Übriger betrieblicher Ertrag		5'000.00		5'000.00		3'505.25
4309.72	Papiersammlungen/Karton		10'000.00		10'000.00		3'460.45
9011.31	Aufwandüberschuss SF Abfall		56'570.00		63'820.00		30'134.48
74	Verbauungen	33'000.00	20'000.00	30'000.00	20'000.00	35'549.95	-879.05
	Nettoaufwand		13'000.00		10'000.00		36'429.00
745	Naturgefahren	33'000.00	20'000.00	30'000.00	20'000.00	35'549.95	-879.05
	Nettoaufwand		13'000.00		10'000.00		36'429.00
7450	Naturgefahren	33'000.00	20'000.00	30'000.00	20'000.00	35'549.95	-879.05
3000.01	Löhne, Tag- und Sitzungsgelder an Gemeinderat					330.00	
3010.01	Löhne des Verwaltungs- und Betriebspersonals					7'813.75	
3050.01	AG-Beiträge AHV, IV, EO, ALV, Verwaltungskosten					505.90	
3053.01	AG-Beiträge an Unfallversicherungen					10.80	
3054.01	AG-Beiträge an Familienausgleichskasse					117.20	
3130.01	Dienstleistungen Dritter (Telefon, Internet, Porti, Allg.)	200.00				120.00	
3132.01	Honorare externe Berater, Gutachter, Fachexperten etc.	10'000.00		10'000.00		16'330.65	
3170.02	Reisekosten und Spesen					667.60	
3199.02	Übriger Betriebsaufwand	10'000.00		20'000.00		9'654.05	
3300.40	Planm. Abschreibungen Hochbauten VV	12'800.00					
4631.01	Kantonsbeiträge		20'000.00		20'000.00		-879.05
77	Übriger Umweltschutz	161'100.00	40'770.00	188'830.00	39'770.00	160'910.60	39'370.00
	Nettoaufwand		120'330.00		149'060.00		121'540.60
771	Friedhof und Bestattung	88'650.00	13'770.00	117'150.00	13'770.00	99'318.00	17'770.00
	Nettoaufwand		74'880.00		103'380.00		81'548.00
7710	Friedhof und Bestattung allgemein	88'650.00	13'770.00	117'150.00	13'770.00	99'318.00	17'770.00
3000.01	Löhne, Tag- und Sitzungsgelder an Gemeinderat					180.00	
3000.02	Löhne, Tag- und Sitzungsgelder an Kommissionen	1'000.00		1'000.00		180.00	
3010.01	Löhne des Verwaltungs- und Betriebspersonals	20'800.00		57'600.00		58'997.30	

Erfolgsrechnung

		Budget 2025		Budget 2024		Rechnung 2023	
		Aufwand	Ertrag	Aufwand	Ertrag	Aufwand	Ertrag
3010.20	Ferien + Überzeitsaldo Personal					-4'496.00	
3010.99	Erwerbsersatz					-260.95	
3050.01	AG-Beiträge AHV, IV, EO, ALV, Verwaltungskosten	1'300.00		3'700.00		3'724.65	
3052.01	AG-Beiträge an Pensionskassen	1'200.00		3'400.00		3'202.35	
3053.01	AG-Beiträge an Unfallversicherungen	400.00		1'200.00		1'128.55	
3054.01	AG-Beiträge an Familienausgleichskasse	400.00		1'000.00		868.25	
3055.01	AG-Beiträge an Krankentaggeldversicherungen	100.00		200.00		198.95	
3101.01	Betriebs-, Verbrauchsmaterial	2'000.00		2'500.00		1'602.60	
3109.01	Übriges Verbrauchsmaterial	3'000.00		4'000.00		574.30	
3111.01	Maschinen, Geräte und Fahrzeuge	2'500.00		1'000.00			
3119.05	Anschaffung Mobilien (übrige Mobilien)	500.00		500.00			
3120.01	Ver- und Entsorgung Liegenschaften Verwaltungsvermögen	5'850.00		5'850.00		5'496.75	
3130.11	Kostenanteil Friedhof Frutigen	6'500.00		6'500.00		6'342.00	
3134.01	Sachversicherungsprämien	2'600.00		2'600.00		1'072.60	
3137.02	Schwellentelle	300.00		400.00		386.85	
3137.03	Steuern, Abgaben für Fahrzeuge	600.00		600.00		600.10	
3140.01	Unterhalt an Grundstücken (unbebaute)	11'500.00		10'500.00		12'433.05	
3144.01	Unterhalt Hochbauten, Gebäude	18'300.00		1'300.00		200.20	
3151.01	Unterhalt Apparate, Maschinen, Geräte, Fahrzeuge, Werkzeuge	4'500.00		8'000.00		1'420.45	
3170.02	Reisekosten und Spesen	100.00		100.00		316.00	
3300.30	Planm. Abschreibungen Übrige Tiefbauten VV	5'200.00		5'200.00		5'150.00	
4240.03	Bestattungsgebühren		13'000.00		13'000.00		17'000.00
4470.01	Miet- / Pacht- und Baurechtszinsen Liegenschaften VV		770.00		770.00		770.00
779	Umweltschutz	72'450.00	27'000.00	71'680.00	26'000.00	61'592.60	21'600.00
	Nettoaufwand		45'450.00		45'680.00		39'992.60
7790	Umweltschutz	17'200.00		7'200.00		9'123.40	
3140.01	Unterhalt an Grundstücken (unbebaute)	10'000.00					
3430.01	Unterhalt öffentliche Anlagen	200.00		200.00		182.80	
3430.03	Unterhalt öffentliche Brunnen	7'000.00		7'000.00		8'940.60	
7791	Öffentliche Toilettenanlagen	31'050.00		35'030.00		26'820.10	
3010.01	Löhne des Verwaltungs- und Betriebspersonals	2'600.00		6'600.00		6'799.40	
3010.20	Ferien + Überzeitsaldo Personal					267.00	
3050.01	AG-Beiträge AHV, IV, EO, ALV, Verwaltungskosten	200.00		400.00		420.50	
3052.01	AG-Beiträge an Pensionskassen	100.00		400.00		433.80	
3053.01	AG-Beiträge an Unfallversicherungen	50.00		50.00		46.30	
3054.01	AG-Beiträge an Familienausgleichskasse	50.00		100.00		96.90	

Erfolgsrechnung

		Budget 2025		Budget 2024		Rechnung 2023	
		Aufwand	Ertrag	Aufwand	Ertrag	Aufwand	Ertrag
3055.01	AG-Beiträge an Krankentaggeldversicherungen	50.00		50.00		22.20	
3120.01	Ver- und Entsorgung Liegenschaften Verwaltungsvermögen	3'200.00		3'200.00		2'980.75	
3134.01	Sachversicherungsprämien	300.00		300.00		309.10	
3137.02	Schwellentelle	100.00		130.00		127.95	
3149.02	Unterhalt Öffentl. Toiletten	4'800.00		4'200.00		1'462.20	
3160.02	Miete WC-Anlagen	16'800.00		16'800.00		11'054.00	
3300.40	Planm. Abschreibungen Hochbauten VV	2'800.00		2'800.00		2'800.00	
7792	Hundetoiletten	24'200.00	27'000.00	29'450.00	26'000.00	25'649.10	21'600.00
3010.01	Löhne des Verwaltungs- und Betriebspersonals	14'700.00		19'400.00		20'924.20	
3010.99	Erwerbsersatz					-104.40	
3050.01	AG-Beiträge AHV, IV, EO, ALV, Verwaltungskosten	900.00		1'200.00		1'255.85	
3052.01	AG-Beiträge an Pensionskassen	1'000.00		1'100.00		1'005.65	
3053.01	AG-Beiträge an Unfallversicherungen	300.00		400.00		393.20	
3054.01	AG-Beiträge an Familienausgleichskasse	300.00		300.00		292.75	
3055.01	AG-Beiträge an Krankentaggeldversicherungen	50.00		100.00		67.60	
3119.02	Anschaffung Robidog	2'500.00		2'500.00			
3130.01	Dienstleistungen Dritter (Telefon, Internet, Porti, Allg.)	250.00		250.00		211.50	
3149.01	Unterhalt Hundetoiletten	3'400.00		3'400.00		1'227.15	
3170.02	Reisekosten und Spesen	500.00		500.00		215.60	
3181.01	Tatsächliche Forderungsverluste	300.00		300.00		160.00	
4033.01	Hundetaxe		27'000.00		26'000.00		21'600.00
79	Raumordnung	72'250.00	20'000.00	120'000.00	20'000.00	44'258.10	
	Nettoaufwand		52'250.00		100'000.00		44'258.10
790	Raumordnung	72'250.00	20'000.00	120'000.00	20'000.00	44'258.10	
	Nettoaufwand		52'250.00		100'000.00		44'258.10
7900	Raumordnung allgemein	63'350.00	20'000.00	111'100.00	20'000.00	35'160.60	
3000.01	Löhne, Tag- und Sitzungsgelder an Gemeinderat	1'200.00				1'485.00	
3000.02	Löhne, Tag- und Sitzungsgelder an Kommissionen	1'050.00				360.00	
3050.01	AG-Beiträge AHV, IV, EO, ALV, Verwaltungskosten					24.00	
3053.01	AG-Beiträge an Unfallversicherungen					1.65	
3054.01	AG-Beiträge an Familienausgleichskasse					5.65	
3132.01	Honorare externe Berater, Gutachter, Fachexperten etc.	60'000.00		110'000.00		32'065.90	
3170.02	Reisekosten und Spesen					113.40	
3634.01	Beiträge an öffentliche Unternehmungen	1'100.00		1'100.00		1'105.00	
4637.01	Beiträge von privaten Haushalten		20'000.00		20'000.00		

Erfolgsrechnung

		Budget 2025		Budget 2024		Rechnung 2023	
		Aufwand	Ertrag	Aufwand	Ertrag	Aufwand	Ertrag
7906	Regionale Planungsgruppen	8'900.00		8'900.00		9'097.50	
3636.06	Beitrag Planungsregion Kandertal	8'900.00		8'900.00		9'097.50	
8	Volkswirtschaft	3'542'888.00	3'647'888.00	3'293'560.00	3'364'410.00	2'100'146.69	2'161'790.08
	Nettoertrag	105'000.00		70'850.00		61'643.39	
81	Landwirtschaft	9'450.00	100.00	9'450.00	100.00	9'633.05	100.00
	Nettoaufwand		9'350.00		9'350.00		9'533.05
814	Produktionsverbesserungen Pflanzen	9'450.00	100.00	9'450.00	100.00	9'633.05	100.00
	Nettoaufwand		9'350.00		9'350.00		9'533.05
8140	Landw.Produktionsverbesserungen Pflanzen	9'450.00	100.00	9'450.00	100.00	9'633.05	100.00
3000.01	Löhne, Tag- und Sitzungsgelder an Gemeinderat					180.00	
3010.01	Löhne des Verwaltungs- und Betriebspersonals	8'000.00		8'000.00		7'089.75	
3050.01	AG-Beiträge AHV, IV, EO, ALV, Verwaltungskosten	500.00		500.00		434.65	
3053.01	AG-Beiträge an Unfallversicherungen	50.00		50.00		49.20	
3054.01	AG-Beiträge an Familienausgleichskasse	100.00		100.00		100.70	
3055.01	AG-Beiträge an Krankentaggeldversicherungen	50.00		50.00		23.15	
3170.02	Reisekosten und Spesen					854.40	
3636.01	Beiträge an private Organisationen ohne Erwerbszweck	750.00		750.00		901.20	
4470.01	Miet- / Pacht- und Baurechtszinsen Liegenschaften VV		100.00		100.00		100.00
82	Forstwirtschaft	3'229'788.00	3'229'788.00	3'032'060.00	3'032'060.00	1'831'987.33	1'831'987.33
820	Forstwirtschaft	3'229'788.00	3'229'788.00	3'032'060.00	3'032'060.00	1'831'987.33	1'831'987.33
8201	Forstbetrieb Gemeinde	159'090.00	159'090.00	76'300.00	76'300.00	98'172.30	98'172.30
3000.01	Löhne, Tag- und Sitzungsgelder an Gemeinderat					240.00	
3010.01	Löhne des Verwaltungs- und Betriebspersonals	62'400.00		7'000.00		3'289.40	
3010.99	Erwerbsersatz	-7'200.00					
3050.01	AG-Beiträge AHV, IV, EO, ALV, Verwaltungskosten	4'000.00		400.00		76.05	
3052.01	AG-Beiträge an Pensionskassen	2'200.00					
3053.01	AG-Beiträge an Unfallversicherungen	3'100.00		400.00		81.45	
3054.01	AG-Beiträge an Familienausgleichskasse	900.00		100.00		17.65	
3055.01	AG-Beiträge an Krankentaggeldversicherungen	200.00					
3090.01	Aus- und Weiterbildung des Personals	500.00					
3099.02	Ehrungen, Geschenke					100.00	
3119.05	Anschaffung Mobilien (übrige Mobilien)	14'500.00					
3130.01	Dienstleistungen Dritter (Telefon, Internet, Porti, Allg.)	1'000.00		1'000.00			

Erfolgsrechnung

		Budget 2025		Budget 2024		Rechnung 2023	
		Aufwand	Ertrag	Aufwand	Ertrag	Aufwand	Ertrag
3134.01	Sachversicherungsprämien	1'200.00				671.40	
3137.01	Liegenschaftssteuern					676.45	
3137.02	Schwellentelle					634.25	
3145.01	Waldunterhalt	26'000.00		37'400.00		41'826.90	
3170.02	Reisekosten und Spesen	5'000.00				758.05	
3300.10	Planm. Abschreibungen VV Strassen/Wanderwege	10'300.00					
3300.60	Planm. Abschreibungen Mobilien VV	4'000.00					
3510.01	Einlage in Spezialfinanzierungen EK					18'810.70	
3632.01	Beiträge an Gemeinden und Gemeindeverbände	30'000.00		30'000.00		30'000.00	
3636.01	Beiträge an private Organisationen ohne Erwerbszweck	990.00				990.00	
4250.05	Holzerlös		20'000.00		20'000.00		16'926.90
4430.01	Miete- und Pachtzinse Liegenschaften FV						250.00
4470.01	Miet- / Pacht- und Baurechtszinsen Liegenschaften VV						450.00
4510.01	Entnahmen aus Spezialfinanzierungen des EK		134'090.00		51'300.00		52'898.20
4631.01	Kantonsbeiträge		5'000.00		5'000.00		560.00
4910.01	Interne Verrechnung von Dienstleistungen						27'087.20
8202	Forststrukturen Frutigland	3'025'578.00	3'025'578.00	2'940'100.00	2'940'100.00	1'692'816.28	1'692'816.28
3000.01	Löhne, Tag- und Sitzungsgelder an Gemeinderat					1'110.00	
3010.01	Löhne des Verwaltungs- und Betriebspersonals	277'500.00		196'500.00		194'011.40	
3010.20	Ferien + Überzeitsaldo Personal					575.00	
3010.99	Erwerbsersatz					-9'356.55	
3050.01	AG-Beiträge AHV, IV, EO, ALV, Verwaltungskosten	17'800.00		12'600.00		12'337.40	
3052.01	AG-Beiträge an Pensionskassen	16'400.00		10'700.00		10'921.35	
3053.01	AG-Beiträge an Unfallversicherungen	13'600.00		11'200.00		8'756.25	
3054.01	AG-Beiträge an Familienausgleichskasse	4'200.00		2'900.00		2'867.05	
3055.01	AG-Beiträge an Krankentaggeldversicherungen	1'000.00		700.00		652.00	
3090.81	Aus- u. Weiterbild. Personal	6'000.00		4'000.00		1'370.00	
3101.81	Betriebs-, Verbrauchsmaterial	3'500.00		3'000.00		1'165.70	
3102.81	Drucksachen, Publikationen	3'500.00		10'500.00		191.22	
3111.81	Maschinen, Geräte und Fahrzeuge	14'700.00		5'000.00		21'163.85	
3112.81	Anschaffung von Dienstkleidern / Korpsmaterial	2'600.00		1'500.00		500.00	
3118.81	Anschaffung von Software	1'000.00		500.00			
3130.81	Dienstleistungen Dritter (Telefon, Internet, Porti, Allg.)	2'100.00		1'500.00		1'485.02	
3130.81	Forstanlässe	500.00					
3132.81	Honorare externe Berater, Gutachter, Fachexperten etc.	4'000.00		10'000.00		1'092.99	
3134.81	Sachversicherungsprämien	3'000.00		2'200.00		1'914.25	
3137.81	Steuern, Abgaben für Fahrzeuge	1'500.00		900.00		838.00	
3151.81	Unterhalt Apparate, Maschinen, Geräte, Fahrzeuge, Werkzeuge	5'000.00		2'500.00		4'257.62	

Erfolgsrechnung

		Budget 2025		Budget 2024		Rechnung 2023	
		Aufwand	Ertrag	Aufwand	Ertrag	Aufwand	Ertrag
3158.81	Informatik Unterhalt Software	4'000.00		4'600.00		2'000.00	
3170.81	Reisekosten und Spesen	5'000.00		2'500.00		3'007.70	
3199.04	Vorsteuerkürzung					47'072.54	
3199.81	Schutzwaldprojekte	2'000'000.00		2'000'000.00		1'159'237.70	
3199.82	Übrige Forstprojekte	100'000.00		170'000.00		17'025.13	
3199.83	Biodiversität	200'000.00		180'000.00		53'236.12	
3199.84	Forstschutz	300'000.00		300'000.00		62'756.39	
3510.01	Einlage in Spezialfinanzierungen EK					7'889.70	
3612.05	Interne Verr. zwischen Allg. Haushalt und SF	37'628.00				37'628.00	
3636.81	Beiträge an private Organisationen ohne Erwerbszweck	1'050.00				550.00	
3910.01	Interne Verrechnung von Dienstleistungen			5'000.00		46'355.45	
3920.01	Interne Verr. von Pacht, Mieten, Benützungskosten			1'800.00			
3990.01	Übrige interne Verrechnungen					205.00	
4240.81	Benützungsgebühren und Dienstleistungen (Arbeiten für Dritte)		10'000.00		10'000.00		3'171.54
4250.81	Holzerlös MWST-Pflichtig		400'000.00		513'100.00		205'894.37
4250.82	Holzerlös MWST-Frei		200'000.00		300'000.00		142'965.30
4260.81	Rückerstattungen und Kostenbeteiligungen Dritter		200'000.00		300'000.00		142'079.47
4510.01	Entnahmen aus Spezialfinanzierungen des EK		243'578.00				
4631.81	Kantonsbeiträge		272'000.00		177'000.00		163'696.38
4631.82	Kantonsbeitrag übrige Forstprojekte		100'000.00		200'000.00		
4631.83	Kantonsbeitrag Seilkranprojekte (Projekte im übrigen Wald)		100'000.00				16'536.68
4631.84	Kantonsbeitrag Biodiversität MWST-Frei		200'000.00		200'000.00		45'570.00
4631.85	Kantonsbeitrag Forstschutz MWST-Pflichtig		200'000.00		200'000.00		53'997.04
4631.86	Kantonsbeiträge Schutzwaldprojekte		1'000'000.00		840'000.00		814'629.50
4631.87	Kantonsbeitrag Forstschutz MWST-Frei				100'000.00		9'280.65
4632.81	Beiträge von Gemeinden		100'000.00		100'000.00		94'995.35
8205	Forstbetrieb B Kiental	2'250.00	2'250.00	2'250.00	2'250.00	25'402.25	25'402.25
3000.03	Löhne, Tag- und Sitzungsgelder an Bäuerten	1'500.00		1'500.00		1'552.50	
3053.01	AG-Beiträge an Unfallversicherungen					3.25	
3137.01	Liegenschaftssteuern					114.70	
3137.02	Schwellentelle	100.00		100.00		111.65	
3145.01	Waldunterhalt	150.00		150.00		2'952.10	
3170.02	Reisekosten und Spesen	500.00		500.00			
3510.01	Einlage in Spezialfinanzierungen EK					20'047.05	
3910.01	Interne Verrechnung von Dienstleistungen					621.00	
4250.05	Holzerlös		200.00		200.00		4'137.00
4510.01	Entnahmen aus Spezialfinanzierungen des EK		2'050.00		2'050.00		
4910.01	Interne Verrechnung von Dienstleistungen						21'265.25

Erfolgsrechnung

		Budget 2025		Budget 2024		Rechnung 2023	
		Aufwand	Ertrag	Aufwand	Ertrag	Aufwand	Ertrag
8206	Forstbetrieb B Kien-Aris	42'870.00	42'870.00	13'410.00	13'410.00	15'596.50	15'596.50
3000.03	Löhne, Tag- und Sitzungsgelder an Bäueren	4'500.00		2'040.00		1'875.00	
3053.01	AG-Beiträge an Unfallversicherungen					3.90	
3134.01	Sachversicherungsprämien	50.00		50.00		49.90	
3137.01	Liegenschaftssteuern					13.25	
3137.02	Schwellentelle	150.00		150.00		162.15	
3144.01	Unterhalt Hochbauten, Gebäude	1'000.00		1'500.00			
3145.01	Waldunterhalt	33'670.00		6'170.00		12'346.30	
3145.02	Aufforstung und Pflege	3'500.00		3'500.00			
3910.01	Interne Verrechnung von Dienstleistungen					1'146.00	
4250.05	Holzerlös		3'500.00		3'500.00		6'817.80
4510.01	Entnahmen aus Spezialfinanzierungen des EK		35'870.00		6'410.00		7'978.70
4631.01	Kantonsbeiträge		3'500.00		3'500.00		
4910.01	Interne Verrechnung von Dienstleistungen						800.00
84	Tourismus	303'650.00	243'000.00	252'050.00	157'250.00	258'526.31	156'187.90
	Nettoaufwand		60'650.00		94'800.00		102'338.41
840	Tourismus	303'650.00	243'000.00	252'050.00	157'250.00	258'526.31	156'187.90
	Nettoaufwand		60'650.00		94'800.00		102'338.41
8400	Tourismus	303'650.00	243'000.00	252'050.00	157'250.00	258'526.31	156'187.90
3000.01	Löhne, Tag- und Sitzungsgelder an Gemeinderat	900.00		700.00		960.00	
3010.01	Löhne des Verwaltungs- und Betriebspersonals	16'400.00		19'100.00		31'642.10	
3010.99	Erwerbsersatz					-1'043.75	
3050.01	AG-Beiträge AHV, IV, EO, ALV, Verwaltungskosten	1'100.00		1'200.00		1'421.15	
3052.01	AG-Beiträge an Pensionskassen	1'250.00		1'300.00		1'640.10	
3053.01	AG-Beiträge an Unfallversicherungen	300.00		400.00		684.30	
3054.01	AG-Beiträge an Familienausgleichskasse	300.00		300.00		347.75	
3055.01	AG-Beiträge an Krankentaggeldversicherungen	50.00		100.00		80.50	
3102.01	Drucksachen, Publikationen	4'000.00		2'500.00		-1'700.50	
3130.01	Dienstleistungen Dritter (Telefon, Internet, Porti, Allg.)	650.00		850.00		267.11	
3140.05	Unterhalt Langlaufloipe	3'200.00		5'200.00		942.40	
3144.02	Unterhalt Brätlistellen	4'000.00		4'000.00		3'230.00	
3159.03	Unterhalt Ruhebank	2'500.00		3'500.00		418.85	
3170.02	Reisekosten und Spesen	2'000.00		1'000.00		2'052.70	
3634.01	Beiträge an öffentliche Unternehmungen	8'900.00		8'900.00		8'903.60	
3634.05	Beitrag Förderverein Eymätteli	10'000.00		7'500.00		10'000.00	
3634.06	Beitrag Förderverein Skilift Faltschen	1'100.00				1'100.00	

Erfolgsrechnung

		Budget 2025		Budget 2024		Rechnung 2023	
		Aufwand	Ertrag	Aufwand	Ertrag	Aufwand	Ertrag
3635.01	Beitrag an private Unternehmungen	4'000.00		4'000.00		4'000.00	
3635.03	Beitrag an Hallenbad Aeschi + Frutigen	15'000.00		15'000.00		15'000.00	
3635.06	Beitrag TALK AG	200'000.00		120'000.00		120'000.00	
3635.08	Beitrag Gästekarte	22'000.00		52'500.00		52'580.00	
3910.01	Interne Verrechnung von Dienstleistungen	6'000.00		4'000.00		6'000.00	
4240.04	Einnahmen Brätlistellen/Langlaufloipe/Stellplätze		3'000.00		2'000.00		3'317.90
4260.01	Rückerstattungen und Kostenbeteiligungen Dritter		3'500.00				
4612.05	Interne Verr. zwischen Allg. Haushalt und SF		236'500.00		155'250.00		152'870.00
87	Brennstoffe und Energie		175'000.00		175'000.00		173'514.85
	Nettoertrag	175'000.00		175'000.00		173'514.85	
871	Elektrizität		175'000.00		175'000.00		173'514.85
	Nettoertrag	175'000.00		175'000.00		173'514.85	
8710	Elektrizität allgemein		175'000.00		175'000.00		173'514.85
4635.01	Konzessionsgebühr BKW AG		175'000.00		175'000.00		173'514.85
9	Finanzen und Steuern	2'371'465.00	12'424'141.00	2'206'180.00	11'747'080.00	2'927'495.05	12'229'570.40
	Nettoertrag	10'052'676.00		9'540'900.00		9'302'075.35	
91	Steuern	274'750.00	8'885'250.00	198'500.00	8'419'000.00	223'042.80	8'798'658.10
	Nettoertrag	8'610'500.00		8'220'500.00		8'575'615.30	
910	Steuern	274'750.00	8'885'250.00	198'500.00	8'419'000.00	223'042.80	8'798'658.10
	Nettoertrag	8'610'500.00		8'220'500.00		8'575'615.30	
9100	Allgemeine Gemeindesteuern	30'000.00	7'451'500.00	30'000.00	7'091'500.00	39'577.40	7'408'149.65
3180.01	Wertberichtigung für gefährdete Steuerguthaben					4'000.00	
3181.02	Forderungsverluste periodische Steuern	30'000.00		30'000.00		35'577.40	
4000.01	Einkommenssteuern		6'300'000.00		5'950'000.00		6'214'195.05
4000.20	Nachsteuern und Bussen Einkommensteuern		10'000.00		10'000.00		9'349.05
4000.40	Aktive Steuerauscheidungen Einkommen Gde.st.teil z.G. Gemeinde NP Einkommen		100'000.00		100'000.00		94'939.45
4000.50	Passive Steuerauscheidungen Einkommen Gde.st.teil. z.L. Gemeinde NP Einkommen		-140'000.00		-130'000.00		-149'277.20
4001.01	Vermögenssteuern		660'000.00		645'000.00		657'731.00
4001.40	Aktive Steuerauscheidungen Vermögen Gde.st.teil. z.G. Gde. NP Vermögen		35'000.00		40'000.00		42'349.40

Erfolgsrechnung

		Budget 2025		Budget 2024		Rechnung 2023	
		Aufwand	Ertrag	Aufwand	Ertrag	Aufwand	Ertrag
4001.50	Passive Steuerauscheidungen Vermögen Gde.st.teil. z.L. Gde. NP Vermögen		-40'000.00		-40'000.00		-47'968.15
4002.01	Quellensteuern		70'000.00		80'000.00		69'187.60
4002.10	Quellensteuer aus BGSA		1'000.00		1'000.00		1'277.65
4010.01	Gewinnsteuern		400'000.00		350'000.00		496'454.35
4010.40	Aktive Steuerauscheidungen Gewinnsteuern Gde.st.teil. z.G.Gde. JP Gewinnsteuern		90'000.00		100'000.00		83'961.05
4010.50	Passive Steuerauscheidungen Gewinnsteuern Gde.st.teil. z.L.Gde. JP Gewinnsteuern		-50'000.00		-25'000.00		-90'855.75
4011.01	Kapitalsteuern		5'000.00		5'000.00		2'650.65
4011.40	Aktive Steuerauscheidungen Kapitalsteuern Gde.st.teil. z.G.Gde. JP Kapitalsteuern		1'000.00		1'000.00		277.50
4011.50	Passive Steuerauscheidungen Kapitalsteuern Gde.st.teil. z.L.Gde. JP Kapitalsteuern		-500.00		-500.00		-97.35
4029.01	Eingang abgeschriebener Steuern		10'000.00		5'000.00		23'975.35
9101	Sondersteuern	1'000.00	340'000.00	1'000.00	340'000.00		370'665.25
3181.02	Forderungsverluste periodische Steuern	1'000.00		1'000.00			
4000.80	Lotteriegewinnsteuern						16'310.00
4022.01	Grundstückgewinnsteuern		120'000.00		120'000.00		115'376.85
4022.10	Sonderveranlagungen		220'000.00		220'000.00		238'978.40
9102	Liegenschaftssteuern		850'000.00		820'000.00	353.60	836'731.40
3181.02	Forderungsverluste periodische Steuern					353.60	
4021.01	Liegenschaftssteuern		850'000.00		820'000.00		836'731.40
9104	Kurtaxe	243'750.00	243'750.00	167'500.00	167'500.00	183'111.80	183'111.80
3181.01	Tatsächliche Forderungsverluste					3.00	
3510.01	Einlage in Spezialfinanzierungen EK					23'836.80	
3612.05	Interne Verr. zwischen Allg. Haushalt und SF	243'750.00		162'500.00		159'272.00	
3705.01	Durchlaufende Beiträge an Private			5'000.00			
4039.02	Kurtaxen Chalets / FeWo				25'000.00		119'918.00
4039.03	Kurtaxen Hotels / Pensionen				50'000.00		15'581.00
4039.04	Kurtaxen Massenlager				20'000.00		-1'893.00
4039.05	Kurtaxen Camping				3'000.00		2'095.00
4039.07	Kurtaxen Pauschal		70'500.00		48'000.00		47'410.80
4039.09	Kurtaxen Logiernächte (TALK)		172'500.00				
4510.01	Entnahmen aus Spezialfinanzierungen des EK		750.00		16'250.00		
4611.02	Inkassoprov. BECO Beherbergungsabgabe				250.00		
4705.01	Durchlaufende Beiträge von Privaten				5'000.00		

Erfolgsrechnung

		Budget 2025		Budget 2024		Rechnung 2023	
		Aufwand	Ertrag	Aufwand	Ertrag	Aufwand	Ertrag
93	Finanz- und Lastenausgleich	677'100.00	2'730'811.00	677'100.00	2'601'200.00	678'759.00	2'617'223.00
	Nettoertrag	2'053'711.00		1'924'100.00		1'938'464.00	
930	Finanz- und Lastenausgleich	677'100.00	2'730'811.00	677'100.00	2'601'200.00	678'759.00	2'617'223.00
	Nettoertrag	2'053'711.00		1'924'100.00		1'938'464.00	
9300	Finanz- und Lastenausgleich	677'100.00	2'730'811.00	677'100.00	2'601'200.00	678'759.00	2'617'223.00
3621.60	Lastenausgleich Neue Aufgabenteilung	677'100.00		677'100.00		678'759.00	
4621.50	Mindestausstattung		434'000.00		376'500.00		394'273.00
4621.60	Geografisch-topografischer Zuschuss		1'130'000.00		1'130'000.00		1'132'357.00
4621.61	Soziodemographischer Zuschuss		26'000.00		22'000.00		22'809.00
4622.70	Disparitätenabbau Gemeinden		1'140'811.00		1'072'700.00		1'067'784.00
95	Ertragsanteile, übrige		30'000.00		30'000.00		40'492.40
	Nettoertrag	30'000.00		30'000.00		40'492.40	
950	Ertragsanteile, übrige		30'000.00		30'000.00		40'492.40
	Nettoertrag	30'000.00		30'000.00		40'492.40	
9500	Ertragsanteile, übrige		30'000.00		30'000.00		40'492.40
4024.01	Erbschafts- und Schenkungssteuern		5'000.00		5'000.00		11'621.30
4600.01	Ertragsanteile an Direkter Bundessteuer		25'000.00		25'000.00		28'871.10
96	Vermögens- und Schuldenverwaltung	594'315.00	594'880.00	505'280.00	491'580.00	433'741.80	567'922.85
	Nettoaufwand				13'700.00		
	Nettoertrag	565.00				134'181.05	
961	Zinsen	117'000.00	18'300.00	117'000.00	18'300.00	72'971.70	32'055.70
	Nettoaufwand		98'700.00		98'700.00		40'916.00
9611	Zinsen ohne Bäuerten	117'000.00	18'300.00	117'000.00	18'300.00	72'971.70	32'055.70
3401.01	Zinsen auf kurzfristigen Schulden	22'000.00		22'000.00		21'074.15	
3406.01	Zinsen auf mittel- und langfristigen Schulden	90'000.00		90'000.00		45'726.20	
3499.01	Vergütungszinsen NESKO	5'000.00		5'000.00		6'171.35	
4401.02	Verzugszinsen NESKO		15'000.00		15'000.00		28'750.70
4402.01	Zinsen auf Anlagen des Finanzvermögens		2'800.00		2'800.00		2'780.00
4420.01	Dividende AVAG		500.00		500.00		525.00
963	Liegenschaften des Finanzvermögens	477'315.00	576'580.00	388'280.00	473'280.00	339'651.10	514'748.15

Erfolgsrechnung

		Budget 2025		Budget 2024		Rechnung 2023	
		Aufwand	Ertrag	Aufwand	Ertrag	Aufwand	Ertrag
Nettoertrag		99'265.00		85'000.00		175'097.05	
9631	Liegenschaften Finanzvermögen ohne Bäuerten	9'880.00	2'500.00	11'880.00	2'500.00	3'411.70	4'094.00
3000.01	Löhne, Tag- und Sitzungsgelder an Gemeinderat					720.00	
3000.02	Löhne, Tag- und Sitzungsgelder an Kommissionen	2'880.00		2'880.00		600.00	
3053.01	AG-Beiträge an Unfallversicherungen					0.80	
3137.02	Schwellentelle					62.10	
3430.02	Unterhalt Altes Schulhaus	5'000.00		7'000.00		170.25	
3439.01	Wasser, Strom, Abwasser, Kehrichtgebühren	900.00		900.00		736.30	
3439.02	Sachversicherungsprämien	100.00		100.00		122.25	
3439.03	Entschädigung Reinigung durch externe	1'000.00		1'000.00		1'000.00	
4430.01	Miete- und Pachtzinse Liegenschaften FV		2'500.00		2'500.00		4'094.00
9632	Liegenschaften Finanzvermögen Bäuerten	467'435.00	574'080.00	376'400.00	470'780.00	336'239.40	510'654.15
3000.01	Löhne, Tag- und Sitzungsgelder an Gemeinderat					1'200.00	
3000.02	Löhne, Tag- und Sitzungsgelder an Kommissionen					97.50	
3000.03	Löhne, Tag- und Sitzungsgelder an Bäuerten					547.50	
3000.14	Löhne, Tag- + Sitzungsgelder B Kiental	750.00		750.00			
3000.17	Löhne, Tag- + Sitzungsgelder B Wengi					235.35	
3010.01	Löhne des Verwaltungs- und Betriebspersonals					525.00	
3010.17	Löhne Wengi	5'500.00		5'500.00		4'254.05	
3010.18	Löhne Schwandi	2'000.00		2'000.00		992.20	
3050.01	AG-Beiträge AHV, IV, EO, ALV, Verwaltungskosten	500.00		500.00		373.70	
3053.01	AG-Beiträge an Unfallversicherungen	50.00		50.00		14.30	
3054.01	AG-Beiträge an Familienausgleichskasse	100.00		100.00		86.55	
3144.11	Unterhalt Hochbauten B Reichenbach	26'700.00		24'700.00		18'532.90	
3144.12	Unterhalt Hochbauten B Faltschen	11'200.00		11'200.00		13'260.35	
3144.13	Unterhalt Hochbauten B Scharnachtal	11'000.00		12'500.00		8'709.50	
3144.14	Unterhalt Hochbauten B Kiental	25'600.00		60'600.00		27'359.35	
3144.15	Unterhalt Hochbauten B Kien-Aris	62'750.00		27'250.00		26'669.95	
3144.16	Unterhalt Hochbauten B Reudlen	17'350.00		17'350.00		14'512.10	
3144.17	Unterhalt Hochbauten B Wengi	27'600.00		41'300.00		58'765.40	
3144.18	Unterhalt Hochbauten B Schwandi	126'335.00		22'600.00		8'127.00	
3170.17	Reisekosten und Spesen B-Wengi					61.10	
3170.18	Reisekosten und Spesen B-Schwandi					115.60	
3893.01	Einlagen in Vorfinanzierungen des Eigenkapitals	150'000.00		150'000.00		151'800.00	
4430.11	Mietzinsen Liegenschaft FV B Reichenbach		46'080.00		46'080.00		45'720.00
4430.12	Mietzinsen Liegenschaft FV B Faltschen		26'100.00		26'100.00		26'069.80
4430.13	Mietzinsen Liegenschaft FV B Scharnachtal		31'940.00		31'940.00		39'760.00
4430.14	Mietzinsen Liegenschaft FV B Kiental		67'580.00		67'580.00		65'240.00

Erfolgsrechnung

		Budget 2025		Budget 2024		Rechnung 2023	
		Aufwand	Ertrag	Aufwand	Ertrag	Aufwand	Ertrag
4430.15	Mietzinsen Liegenschaft FV B Kien-Aris		44'880.00		41'580.00		41'500.00
4430.16	Mietzinsen Liegenschaft FV B Reudlen		39'000.00		39'000.00		39'000.00
4430.17	Mietzinsen Liegenschaft FV B Wengi		66'360.00		66'360.00		66'767.35
4430.18	Mietzinsen Liegenschaft FV B Schwandi		52'140.00		52'140.00		52'192.00
4443.15	Marktwertanpassungen Liegenschaften Kien-Aris						420.00
4893.01	Entnahmen aus Vorfinanzierungen des Eigenkapital		200'000.00		100'000.00		89'826.00
4896.22	Entnahme aus Schwankungsr. B-Scharnachtal						44'159.00
969	Finanzvermögen					21'119.00	21'119.00
9690	Finanzvermögen					21'119.00	21'119.00
3440.01	Wertberichtigungen auf Finanzanlagen FV					21'119.00	
4896.21	Entnahme aus Schwankungsr. B-Reichenbach						21'119.00
97	Rückverteilungen		1'200.00		1'200.00		1'173.05
	Nettoertrag	1'200.00		1'200.00		1'173.05	
971	Rückverteilungen aus CO2-Abgabe		1'200.00		1'200.00		1'173.05
	Nettoertrag	1'200.00		1'200.00		1'173.05	
9710	Rückverteilung aus CO2-Abgabe		1'200.00		1'200.00		1'173.05
4699.01	Rückverteilung CO2 Abgabe		1'200.00		1'200.00		1'173.05
99	Nicht aufgeteilte Posten	825'300.00	182'000.00	825'300.00	204'100.00	1'591'951.45	204'101.00
	Nettoaufwand		643'300.00		621'200.00		1'387'850.45
990	Nicht aufgeteilte Posten	825'300.00		825'300.00		961'717.30	
	Nettoaufwand		825'300.00		825'300.00		961'717.30
9900	Nicht aufgeteilte Posten					36'421.30	
3181.01	Tatsächliche Forderungsverluste					736.65	
3894.01	Einlage in finanzpolitische Reserve					35'684.65	
9901	Abschreibungen bestehendes VV Allg. Haushalt	825'300.00		825'300.00		825'296.00	
3300.90	Abschreibungen bestehendes VV	825'300.00		825'300.00		825'296.00	
9902	SF Vorfinanzierung Infrastrukturen VV Allg. Haushalt					100'000.00	
3893.01	Einlagen in Vorfinanzierungen des Eigenkapitals					100'000.00	
995	Neutrale Aufwendungen und Erträge		182'000.00		204'100.00		204'101.00

Erfolgsrechnung

		Budget 2025		Budget 2024		Rechnung 2023	
		Aufwand	Ertrag	Aufwand	Ertrag	Aufwand	Ertrag
	Nettoertrag	182'000.00		204'100.00		204'101.00	
9950	Neutrale Aufwendungen und Erträge		182'000.00		204'100.00		204'101.00
4896.11	Entnahme aus Neubewertungsres. B-Reichenbach		89'300.00		89'300.00		89'321.00
4896.12	Entnahme aus Neubewertungsres. B-Faltschen		8'800.00		8'800.00		8'768.00
4896.13	Entnahme aus Neubewertungsres. B-Scharnachtal				22'100.00		22'079.00
4896.15	Entnahme aus Neubewertungsres. B-Kien-Aris		37'800.00		37'800.00		37'797.00
4896.16	Entnahme aus Neubewertungsres. B-Reudlen		46'100.00		46'100.00		46'136.00
999	Abschluss					630'234.15	
	Nettoaufwand						630'234.15
9990	Abschluss					630'234.15	
9000.01	Ertragsüberschuss ER					630'234.15	

Erfolgsrechnung

		Budget 2025		Budget 2024		Rechnung 2023	
		Aufwand	Ertrag	Aufwand	Ertrag	Aufwand	Ertrag
	Erfolgsrechnung	19'405'243.00	19'061'937.00	18'416'205.00	18'052'050.00	17'341'468.92	17'341'468.92
	Aufwandüberschuss		343'306.00		364'155.00		
3	Aufwand	19'388'433.00		18'376'665.00		16'633'881.80	
30	Personalaufwand	3'013'620.00		2'635'950.00		2'588'315.15	
300	Behörden und Kommissionen	145'420.00		123'050.00		120'859.90	
3000	Löhne, Tag- und Sitzungsgelder an Behörden und Kom..	145'420.00		123'050.00		120'859.90	
3000.01	Löhne, Tag- und Sitzungsgelder an Gemeinderat	67'420.00		51'340.00		67'100.00	
3000.02	Löhne, Tag- und Sitzungsgelder an Kommissionen	44'890.00		41'820.00		26'179.55	
3000.03	Löhne, Tag- und Sitzungsgelder an Bäuerten	14'820.00		11'600.00		10'995.00	
3000.04	Funktionsentschädigungen Feuerwehr	17'300.00		17'300.00		16'350.00	
3000.05	Löhne, Tag- und Sitzungsgelder an Ausschüsse	240.00		240.00			
3000.14	Löhne, Tag- + Sitzungsgelder B Kiental	750.00		750.00			
3000.17	Löhne, Tag- + Sitzungsgelder B Wengi					235.35	
301	Löhne des Verwaltungs- und Betriebspersonals	2'407'240.00		2'101'470.00		2'081'168.70	
3010	Löhne des Verwaltungs- und Betriebspersonals	2'407'240.00		2'101'470.00		2'081'168.70	
3010.01	Löhne des Verwaltungs- und Betriebspersonals	2'306'200.00		1'993'400.00		1'986'682.45	
3010.02	Löhne Schätzer	700.00		700.00			
3010.03	Feuerwehrsold-Übungen	30'280.00		30'280.00		37'060.00	
3010.05	Löhne Wanderwege	37'500.00		44'000.00		28'259.10	
3010.06	Feuerwehrsold-Einsätze	25'500.00		18'750.00		29'370.00	
3010.07	Wochenendpikett	6'760.00		6'840.00		10'482.00	
3010.09	Löhne Forstarbeiter					200.00	
3010.17	Löhne Wengi	5'500.00		5'500.00		4'254.05	
3010.18	Löhne Schwandi	2'000.00		2'000.00		992.20	
3010.20	Ferien + Überzeitsaldo Personal					2'804.00	
3010.99	Erwerb ersatz	-7'200.00				-18'935.10	
303	Temporäre Arbeitskräfte	20'000.00		20'000.00		4'379.95	
3030	Temporäre Arbeitskräfte	20'000.00		20'000.00		4'379.95	
3030.01	Aufwendungen Zivildienstleistende	20'000.00		20'000.00		4'379.95	
305	Arbeitgeberbeiträge	367'750.00		306'950.00		290'059.10	

Erfolgsrechnung

		Budget 2025		Budget 2024		Rechnung 2023	
		Aufwand	Ertrag	Aufwand	Ertrag	Aufwand	Ertrag
3050	AG-Beitr.AHV,IV,EO,ALV,Verwaltungskosten	150'550.00		130'050.00		124'911.60	
3050.01	AG-Beiträge AHV, IV, EO, ALV, Verwaltungskosten	150'550.00		130'050.00		124'911.60	
3052	AG-Beiträge an Pensionskassen	134'250.00		107'150.00		103'521.40	
3052.01	AG-Beiträge an Pensionskassen	134'250.00		107'150.00		103'521.40	
3053	AG-Beiträge an Unfallversicherungen	37'500.00		30'350.00		25'997.20	
3053.01	AG-Beiträge an Unfallversicherungen	37'500.00		30'350.00		25'997.20	
3054	AG-Beiträge an Familienausgleichskasse	37'400.00		32'400.00		29'144.05	
3054.01	AG-Beiträge an Familienausgleichskasse	37'400.00		32'400.00		29'144.05	
3055	AG-Beiträge an Krankentaggeldvers.	8'050.00		7'000.00		6'484.85	
3055.01	AG-Beiträge an Krankentaggeldversicherungen	8'050.00		7'000.00		6'484.85	
309	Übriger Personalaufwand	73'210.00		84'480.00		91'847.50	
3090	Aus- und Weiterbildung des Personals	62'850.00		74'120.00		86'902.65	
3090.01	Aus- und Weiterbildung des Personals	25'600.00		38'870.00		66'125.85	
3090.02	Fachausbildung Feuerwehrangehörige	22'250.00		22'250.00		13'556.80	
3090.03	Ausbildung Feuerwehrkorps	4'000.00		4'000.00		3'500.00	
3090.51	Aus- u. Weiterbild. Personal Wasser	1'000.00		1'000.00		2'350.00	
3090.61	Aus- u. Weiterbild. Personal Abwasser	3'000.00		3'000.00			
3090.71	Aus- u. Weiterbild. Personal Abfall	1'000.00		1'000.00			
3090.81	Aus- u. Weiterbild. Personal	6'000.00		4'000.00		1'370.00	
3099	Übriger Personalaufwand	10'360.00		10'360.00		4'944.85	
3099.01	Vertrauensärztliche Untersuchungen/Hilfsmittel	1'080.00		1'080.00			
3099.02	Ehrungen, Geschenke	9'280.00		9'280.00		4'944.85	
31	Sach- und übriger Betriebsaufwand	6'738'435.00		6'834'780.00		4'929'013.30	
310	Material- und Warenaufwand	352'995.00		344'350.00		307'639.57	
3100	Büromaterial	35'500.00		29'500.00		29'796.25	
3100.01	Büromaterial	35'500.00		29'500.00		29'796.25	
3101	Betriebs-, Verbrauchsmaterial	81'250.00		72'850.00		69'658.50	
3101.01	Betriebs-, Verbrauchsmaterial	53'650.00		49'750.00		40'571.35	

Erfolgsrechnung

		Budget 2025		Budget 2024		Rechnung 2023	
		Aufwand	Ertrag	Aufwand	Ertrag	Aufwand	Ertrag
3101.02	Bau- und Unterhaltsmaterial Strassen	7'000.00		7'000.00		8'081.65	
3101.03	Strassensignale + -markierung	7'000.00		6'000.00		16'964.40	
3101.04	Parkplatz Beschriftungen und Markierungen	4'000.00		1'000.00		899.30	
3101.61	Betriebs-, Verbrauchsmaterial	4'000.00		4'000.00			
3101.71	Betriebs-, Verbrauchsmaterial	2'100.00		2'100.00		1'976.10	
3101.81	Betriebs-, Verbrauchsmaterial	3'500.00		3'000.00		1'165.70	
3102	Drucksachen, Publikationen	45'400.00		43'600.00		27'542.77	
3102.01	Drucksachen, Publikationen	39'400.00		30'600.00		25'066.85	
3102.71	Drucksachen, Publikationen	2'500.00		2'500.00		2'284.70	
3102.81	Drucksachen, Publikationen	3'500.00		10'500.00		191.22	
3103	Fachliteratur, Zeitschriften	2'525.00		2'430.00		2'330.30	
3103.01	Fachliteratur, Zeitschriften	2'525.00		2'430.00		2'330.30	
3104	Lehrmittel	152'210.00		158'020.00		143'104.50	
3104.01	Schulmaterial u. Lehrmittel	116'450.00		120'820.00		111'720.65	
3104.02	Werkmaterial	35'760.00		37'200.00		31'383.85	
3105	Lebensmittel	8'260.00		9'100.00		8'236.95	
3105.01	Lebensmittel	8'260.00		9'100.00		8'236.95	
3106	Medizinisches Material	700.00		700.00		388.80	
3106.01	Haarhygiene	700.00		700.00		388.80	
3109	Übriger Material- und Warenaufwand	27'150.00		28'150.00		26'581.50	
3109.01	Übriges Verbrauchsmaterial	5'450.00		6'450.00		2'731.10	
3109.02	Aktivitäten Anlässe Jugendarbeit	3'000.00		3'000.00		5'566.05	
3109.03	SBB-Generalabonnemente					14'023.00	
3109.51	Übriger Material- und Warenaufwand					100.50	
3109.61	Übriger Material- und Warenaufwand Mülönen	500.00		500.00		130.10	
3109.62	Übriger Material- und Warenaufwand Kiental	3'000.00		3'000.00		564.00	
3109.69	Übriger Material- und Warenaufwand Übrige	200.00		200.00			
3109.71	Übriger Material- und Warenaufwand	15'000.00		15'000.00		3'466.75	
311	Nicht aktivierbare Anlagen	243'248.00		162'595.00		249'224.05	
3110	Büromöbel und Geräte	9'100.00		6'600.00		6'961.15	
3110.01	Büromöbel und Geräte	9'100.00		6'600.00		6'961.15	

Erfolgsrechnung

		Budget 2025		Budget 2024		Rechnung 2023	
		Aufwand	Ertrag	Aufwand	Ertrag	Aufwand	Ertrag
3111	Maschinen, Geräte und Fahrzeuge	83'900.00		69'000.00		107'663.95	
3111.01	Maschinen, Geräte und Fahrzeuge	34'100.00		18'900.00		43'866.50	
3111.51	Maschinen, Geräte und Fahrzeuge	12'000.00		22'000.00		28'010.85	
3111.52	Anschaffung Wasserzähler	15'000.00		15'000.00		13'703.55	
3111.61	Maschinen, Geräte und Fahrzeuge	1'000.00		1'000.00		919.20	
3111.62	Maschinen, Geräte, Fahrzeuge Kiental	3'100.00		3'100.00			
3111.71	Maschinen, Geräte und Fahrzeuge	4'000.00		4'000.00			
3111.81	Maschinen, Geräte und Fahrzeuge	14'700.00		5'000.00		21'163.85	
3112	Kleider, Wäsche, Vorhänge	33'650.00		27'000.00		39'230.00	
3112.01	Anschaffung von Dienstkleidern / Korpsmaterial FW	31'050.00		25'500.00		38'730.00	
3112.81	Anschaffung von Dienstkleidern / Korpsmaterial	2'600.00		1'500.00		500.00	
3113	Hardware	44'300.00		20'600.00		26'528.00	
3113.01	Anschaffung von Hardware	24'500.00		7'400.00		9'220.70	
3113.02	Anschaffung iPad	19'800.00		13'200.00		17'307.30	
3118	Immateriellen Anlagen	17'600.00		7'200.00		1'880.55	
3118.01	Anschaffung von Software	16'600.00		6'700.00		1'880.55	
3118.81	Anschaffung von Software	1'000.00		500.00			
3119	Übrige nicht aktivierbare Anlagen	54'698.00		32'195.00		66'960.40	
3119.01	Anschaffung Turngeräte	8'740.00		10'560.00		21'360.50	
3119.02	Anschaffung Robidog	2'500.00		2'500.00			
3119.05	Anschaffung Mobilien	43'458.00		19'135.00		45'599.90	
312	Ver- und Entsorgung Liegenschaften Verwaltungsverm..	181'230.00		192'210.00		167'235.85	
3120	Ver- und Entsorgung Liegenschaften Verwaltungsverm..	181'230.00		192'210.00		167'235.85	
3120.01	Ver- und Entsorgung Liegenschaften Verwaltungsvermögen	78'720.00		89'700.00		77'464.90	
3120.02	Strom Strassenbeleuchtung	6'500.00		6'500.00		6'313.95	
3120.51	Ver- und Entsorgung Liegenschaften Verwaltungsvermögen	51'850.00		51'850.00		40'645.60	
3120.61	Ver- und Entsorgung Lieg. VV Mülönen	32'100.00		32'100.00		33'842.15	
3120.62	Ver- und Entsorg. Lieg. VV Kiental	11'600.00		11'600.00		8'406.90	
3120.63	Ver- und Entsorg. Lieg. VV Tschingel	300.00		300.00		398.75	
3120.69	Ver- und Entsorg. Lieg. VV Übrige	160.00		160.00		163.60	
313	Dienstleistungen und Honorare	1'255'702.00		1'337'745.00		1'109'771.78	
3130	Dienstleistungen Dritter	652'547.00		663'055.00		577'549.89	

Erfolgsrechnung

		Budget 2025		Budget 2024		Rechnung 2023	
		Aufwand	Ertrag	Aufwand	Ertrag	Aufwand	Ertrag
3130.01	Dienstleistungen Dritter (Telefon, Internet, Porti, Allg.)	50'860.00		50'330.00		40'830.27	
3130.02	Betriebskosten	2'000.00		2'000.00		1'959.20	
3130.03	Schülertransporte + Begleitungen	185'437.00		212'835.00		181'117.55	
3130.04	Bestattungskosten Mittelloser	5'000.00		5'000.00		3'424.85	
3130.06	Gebühren Einwohnerkontrolle	7'000.00		7'000.00		8'808.70	
3130.07	Gebühren Bauwesen	45'000.00		50'000.00		41'875.45	
3130.08	Gebühren Zivilstandswesen	600.00		3'000.00		2'966.80	
3130.09	Kulturelle Projekte / Beiträge	5'500.00		5'500.00		4'250.00	
3130.11	Kostenanteil Friedhof Frutigen	6'500.00		6'500.00		6'342.00	
3130.14	Einbürgerungsgebühren	3'500.00		3'500.00		1'150.00	
3130.15	Nachbarliche Hilfeleistungen	1'390.00		1'390.00			
3130.16	Sirenen Fernsteuerung	900.00		900.00			
3130.17	Gebühren Benützung Kantonsstrasse					180.00	
3130.18	Transportkosten Turnen + Schwimmen	27'160.00					
3130.51	Dienstleistungen Dritter (Telefon, Internet, Porti, Allg.)	160.00		160.00		2'525.15	
3130.61	Dienstleistungen Dritter (Telefon, Internet, Porti, Allg.)	2'160.00		2'160.00		2'637.85	
3130.71	Abfallverwertung Kehricht	95'000.00		95'000.00		61'531.95	
3130.72	Abfallverwertung Deponiekosten	80'000.00		80'000.00		95'555.80	
3130.73	Abfallverwertung Spezialentsorgung	40'700.00		40'700.00		36'823.75	
3130.74	Abfallverwertung Altpapiersammlung	6'000.00		6'000.00		4'181.80	
3130.75	Abfallverwertung Giftmüll	1'600.00		6'100.00		611.90	
3130.76	Abfallverwertung Grünabfuhr	80'000.00		80'000.00		76'865.15	
3130.77	Dienstleistungen Dritter (Telefon, Internet, Porti, Allg.)	3'480.00		3'480.00		2'426.70	
3130.81	Dienstleistungen Dritter (Telefon, Internet, Porti, Allg.)	2'100.00		1'500.00		1'485.02	
3130.81	Forstanlässe	500.00					
3132	Honor.ext.Berater,Gutachter,Fachexp.etc.	485'700.00		556'400.00		407'066.84	
3132.01	Honorare externe Berater, Gutachter, Fachexperten etc.	247'800.00		272'100.00		193'433.30	
3132.03	Kontrolle Parkplätze durch Externe	66'500.00		66'500.00		73'606.55	
3132.04	Öffentl. Beleucht. Nachführ, Netzinfo.system	2'150.00		2'150.00			
3132.51	Honorare externe Berater, Gutachter, Fachexperten etc.	25'450.00		25'450.00		23'884.90	
3132.52	Trinkwasserproben	5'000.00		5'000.00		2'593.00	
3132.53	Externer Brunnenmeister	48'800.00		71'200.00		57'362.50	
3132.61	Honorare externe Berater, Gutachter, Fachexperten etc.	83'000.00		101'000.00		55'093.60	
3132.71	Honorare externe Berater, Gutachter, Fachexperten etc.	3'000.00		3'000.00			
3132.81	Honorare externe Berater, Gutachter, Fachexperten etc.	4'000.00		10'000.00		1'092.99	
3134	Sachversicherungsprämien	73'850.00		67'150.00		70'266.50	
3134.01	Sachversicherungsprämien	61'450.00		55'550.00		59'915.25	
3134.51	Sachversicherungsprämien	3'200.00		3'200.00		3'557.80	

Erfolgsrechnung

		Budget 2025		Budget 2024		Rechnung 2023	
		Aufwand	Ertrag	Aufwand	Ertrag	Aufwand	Ertrag
3134.61	Sachversicherungsprämien	3'500.00		3'500.00		2'315.40	
3134.71	Sachversicherungsprämien	2'700.00		2'700.00		2'563.80	
3134.81	Sachversicherungsprämien	3'000.00		2'200.00		1'914.25	
3136	Honorare privatärztlicher Tätigkeit	19'810.00		21'875.00		15'435.00	
3136.01	Honorare privatärztlicher Tätigkeit	19'810.00		21'875.00		15'435.00	
3137	Steuern und Abgaben	23'795.00		29'265.00		39'453.55	
3137.01	Liegenschaftssteuern	885.00		885.00		10'298.60	
3137.02	Schwellentelle	13'400.00		17'950.00		18'884.60	
3137.03	Steuern, Abgaben für Fahrzeuge	3'700.00		3'700.00		3'564.20	
3137.04	Radio- und Fernsehgebühren					645.00	
3137.51	Schwellentelle	2'000.00		3'070.00		3'138.25	
3137.61	Schwellentelle	1'000.00		1'450.00		1'448.70	
3137.62	Steuern, Abgaben für Fahrzeuge	650.00		650.00			
3137.71	Schwellentelle	60.00		60.00		55.65	
3137.72	Steuern, Abgaben für Fahrzeuge	600.00		600.00		580.55	
3137.81	Steuern, Abgaben für Fahrzeuge	1'500.00		900.00		838.00	
314	Baulicher Unterhalt und betrieblicher Unterhalt	1'460'655.00		1'502'520.00		1'204'526.85	
3140	Unterhalt an Grundstücken	46'800.00		29'300.00		21'502.35	
3140.01	Unterhalt an Grundstücken (unbebaute)	30'800.00		12'300.00		13'634.45	
3140.02	Unterhalt Kunstrasenplatz	9'000.00		8'000.00		5'937.90	
3140.03	Unterhalt Vita Parcours	3'000.00		3'000.00			
3140.04	Unterhalt Naturrasen	800.00		800.00		987.60	
3140.05	Unterhalt Langlaufloipe	3'200.00		5'200.00		942.40	
3141	Unterhalt Strassen/Verkehrswege	610'000.00		694'500.00		537'572.55	
3141.01	Unterhalt Strassen	118'200.00		148'200.00		54'019.30	
3141.02	Unterhalt Strassenbeleuchtung	15'000.00		15'000.00		17'913.20	
3141.03	Winterdienst	400'000.00		400'000.00		406'131.75	
3141.04	Unterhalt Fuss- und Wanderwege	66'000.00		111'000.00		54'737.60	
3141.05	Unterhalt öffentliche Anlagen	2'000.00		2'000.00		1'807.20	
3141.07	Unterhalt Strassen Sicherheitsmassnahmen	5'000.00		5'000.00		2'173.00	
3141.08	Weihnachtsbeleuchtung/Dorfbeflaggung	500.00		3'000.00		245.55	
3141.09	Unterhalt Parkplätze	3'300.00		10'300.00		544.95	
3143	Unterhalt übrige Tiefbauten	281'600.00		287'600.00		305'297.60	
3143.51	Unterhalt übrige Tiefbauten	81'000.00		87'000.00		62'233.10	

Erfolgsrechnung

		Budget 2025		Budget 2024		Rechnung 2023	
		Aufwand	Ertrag	Aufwand	Ertrag	Aufwand	Ertrag
3143.61	Unterhalt übrige Tiefbauten	198'100.00		198'100.00		239'619.95	
3143.71	Unterhalt übrige Tiefbauten	2'500.00		2'500.00		3'444.55	
3144	Unterhalt Hochbauten, Gebäude	450'735.00		436'300.00		280'339.70	
3144.01	Unterhalt Hochbauten, Gebäude	135'000.00		211'600.00		100'783.75	
3144.02	Unterhalt Brätlistellen	4'000.00		4'000.00		3'230.00	
3144.11	Unterhalt Hochbauten B Reichenbach	26'700.00		24'700.00		18'532.90	
3144.12	Unterhalt Hochbauten B Faltschen	11'200.00		11'200.00		13'260.35	
3144.13	Unterhalt Hochbauten B Scharnachtal	11'000.00		12'500.00		8'709.50	
3144.14	Unterhalt Hochbauten B Kiental	25'600.00		60'600.00		27'359.35	
3144.15	Unterhalt Hochbauten B Kien-Aris	62'750.00		27'250.00		26'669.95	
3144.16	Unterhalt Hochbauten B Reudlen	17'350.00		17'350.00		14'512.10	
3144.17	Unterhalt Hochbauten B Wengi	27'600.00		41'300.00		58'765.40	
3144.18	Unterhalt Hochbauten B Schwandi	126'335.00		22'600.00		8'127.00	
3144.51	Unterhalt Hochbauten Gebäude	1'700.00		1'700.00		91.90	
3144.71	Unterhalt Hochbauten, Gebäude	1'500.00		1'500.00		297.50	
3145	Unterhalt Wald	63'320.00		47'220.00		57'125.30	
3145.01	Waldunterhalt	59'820.00		43'720.00		57'125.30	
3145.02	Aufforstung und Pflege	3'500.00		3'500.00			
3149	Unterhalt übrige Sachanlagen	8'200.00		7'600.00		2'689.35	
3149.01	Unterhalt Hundetoiletten	3'400.00		3'400.00		1'227.15	
3149.02	Unterhalt Öffentl. Toiletten	4'800.00		4'200.00		1'462.20	
315	Unterhalt Mobilien u.immater.Anlagen	335'770.00		326'970.00		281'023.37	
3150	Unterhalt Büromöbel und Geräte	1'400.00		1'000.00		1'342.15	
3150.01	Unterhalt Büromöbel, -geräte und -maschinen	1'400.00		1'000.00		1'342.15	
3151	Unterh.App.,Masch.,Geräte,Fahrz.,Werkz.	163'970.00		162'370.00		138'108.82	
3151.01	Unterhalt Apparate, Maschinen, Geräte, Fahrzeuge, Werkz..	70'150.00		79'050.00		75'966.65	
3151.02	Unterhalt Sportgeräte	6'200.00		3'200.00			
3151.03	Unterhalt Hydranten					283.00	
3151.51	Unterhalt Apparate, Maschinen, Geräte, Fahrzeuge, Werkz..	45'320.00		40'320.00		38'977.40	
3151.61	Unterh. Apparate, Masch., Geräte, Fz, Werkz. Mülönen	19'200.00		19'200.00		14'827.15	
3151.62	Unterh. Apparate, Masch., Geräte, Fz., Werkz. Kiental	5'500.00		5'500.00		1'500.95	
3151.63	Unterh. Apparate, Masch., Geräte, Fz., Werkz. Tschingel	2'000.00		2'000.00			
3151.69	Unterh. Apparate, Masch., Geräte, Fz., Werkz. Übrige	3'100.00		3'100.00		1'197.90	
3151.71	Unterh. Apparate, Masch, Geräte, Fz, Werkz.	7'500.00		7'500.00		1'098.15	

Erfolgsrechnung

		Budget 2025		Budget 2024		Rechnung 2023	
		Aufwand	Ertrag	Aufwand	Ertrag	Aufwand	Ertrag
3151.81	Unterhalt Apparate, Maschinen, Geräte, Fahrzeuge, Werkz..	5'000.00		2'500.00		4'257.62	
3153	Informatik-Unterhalt (Hardware)	13'800.00		8'600.00		18'560.90	
3153.01	Informatik Unterhalt Hardware	13'800.00		8'600.00		18'560.90	
3158	Unterhalt immaterielle Anlagen	146'400.00		144'800.00		115'269.95	
3158.01	Informatik Unterhalt Software	142'400.00		140'200.00		113'269.95	
3158.81	Informatik Unterhalt Software	4'000.00		4'600.00		2'000.00	
3159	Unterhalt übrige mobile Anlagen	10'200.00		10'200.00		7'741.55	
3159.01	Unterhalt übrige mobile Anlagen	7'000.00		6'000.00		7'322.70	
3159.02	Diverser Unterhalt	700.00		700.00			
3159.03	Unterhalt Ruhebank	2'500.00		3'500.00		418.85	
316	Mieten, Leasing, Pachten, Benützungsgeb.	45'860.00		45'860.00		40'470.00	
3160	Miete und Pacht Liegenschaften	45'860.00		45'860.00		40'470.00	
3160.01	Mieten, Pacht, Baurechtszinsen	26'130.00		26'130.00		26'386.00	
3160.02	Miete WC-Anlagen	16'800.00		16'800.00		11'054.00	
3160.51	Mieten, Pacht, Baurechtszinsen	2'700.00		2'700.00		2'200.00	
3160.61	Mieten, Pacht, Baurechtszinsen	100.00		100.00		100.00	
3160.71	Mieten, Pacht, Baurechtszinsen	130.00		130.00		730.00	
317	Spesenentschädigungen	180'880.00		181'450.00		153'148.50	
3170	Reisekosten und Spesen	125'770.00		122'050.00		104'010.90	
3170.01	GV / Neuzuzüger / Kommission (Apéro; Essen)	8'200.00		8'200.00		5'648.50	
3170.02	Reisekosten und Spesen	94'820.00		93'000.00		82'360.35	
3170.04	Gemeinderats- und Verwaltungsausflug, Schlussessen	17'400.00		18'000.00		10'754.30	
3170.17	Reisekosten und Spesen B-Wengi					61.10	
3170.18	Reisekosten und Spesen B-Schwandi					115.60	
3170.51	Reisekosten und Spesen	150.00		150.00		1'007.05	
3170.61	Reisekosten und Spesen					573.00	
3170.71	Reisekosten und Spesen	200.00		200.00		483.30	
3170.81	Reisekosten und Spesen	5'000.00		2'500.00		3'007.70	
3171	Exkursionen, Schulreisen und Lager	55'110.00		59'400.00		49'137.60	
3171.01	Exkursionen, Schulreisen und Lager	51'110.00		54'400.00		45'629.10	
3171.05	Schüleraustausch			1'000.00		210.00	
3171.08	Sporttage	4'000.00		4'000.00		3'298.50	

Erfolgsrechnung

		Budget 2025		Budget 2024		Rechnung 2023	
		Aufwand	Ertrag	Aufwand	Ertrag	Aufwand	Ertrag
318	Wertberichtigungen auf Forderungen	33'860.00		33'860.00		45'048.20	
3180	Wertberichtigungen auf Forderungen					4'000.00	
3180.01	Wertberichtigung für gefährdete Steuerguthaben					4'000.00	
3181	Tatsächliche Forderungsverluste	33'860.00		33'860.00		41'048.20	
3181.01	Tatsächliche Forderungsverluste	300.00		300.00		976.10	
3181.02	Forderungsverluste periodische Steuern	33'560.00		33'560.00		40'072.10	
319	Verschiedener Betriebsaufwand	2'648'235.00		2'707'220.00		1'370'925.13	
3190	Schadenersatzleistungen	4'000.00		4'000.00		7'785.00	
3190.51	Schadenersatzleistungen	4'000.00		4'000.00		7'458.00	
3190.61	Schadenersatzleistungen					327.00	
3199	Übriger Betriebsaufwand	2'644'235.00		2'703'220.00		1'363'140.13	
3199.01	Gemeinderatskredit	12'000.00		12'000.00		7'312.35	
3199.02	Übriger Betriebsaufwand	19'135.00		27'820.00		13'666.45	
3199.03	Jungbürgerfeier	3'100.00		3'400.00		1'233.00	
3199.04	Vorsteuerkürzung	10'000.00		10'000.00		48'672.99	
3199.81	Schutzwaldprojekte	2'000'000.00		2'000'000.00		1'159'237.70	
3199.82	Übrige Forstprojekte	100'000.00		170'000.00		17'025.13	
3199.83	Biodiversität	200'000.00		180'000.00		53'236.12	
3199.84	Forstschutz	300'000.00		300'000.00		62'756.39	
33	Abschreibungen Verwaltungsvermögen	1'359'000.00		1'266'150.00		1'235'701.45	
330	Sachanlagen VV	1'322'000.00		1'246'150.00		1'216'652.60	
3300	Planm.Abschreibungen Sachanlagen	1'322'000.00		1'246'150.00		1'216'652.60	
3300.10	Planm. Abschreibungen VV Strassen/Wanderwege	159'600.00		144'800.00		128'527.85	
3300.30	Planm. Abschreibungen Übrige Tiefbauten VV	76'700.00		62'600.00		54'821.05	
3300.40	Planm. Abschreibungen Hochbauten VV	161'600.00		117'450.00		129'855.55	
3300.60	Planm. Abschreibungen Mobilien VV	98'800.00		96'000.00		78'152.15	
3300.90	Abschreibungen bestehendes VV	825'300.00		825'300.00		825'296.00	
332	Abschreibungen immaterielle Anlagen	37'000.00		20'000.00		19'048.85	
3320	Planm.Abschreibungen immat.Anlagen	37'000.00		20'000.00		19'048.85	

Erfolgsrechnung

		Budget 2025		Budget 2024		Rechnung 2023	
		Aufwand	Ertrag	Aufwand	Ertrag	Aufwand	Ertrag
3320.01	Planm. Abschreibungen Informatik VV	37'000.00		20'000.00		19'048.85	
34	Finanzaufwand	131'200.00		133'200.00		105'242.90	
340	Zinsaufwand	112'000.00		112'000.00		66'800.35	
3401	Verzins.kurzfr.Finanzverbindlichkeiten	22'000.00		22'000.00		21'074.15	
3401.01	Zinsen auf kurzfristigen Schulden	22'000.00		22'000.00		21'074.15	
3406	Verzins.langfr.Finanzverbindlichkeiten	90'000.00		90'000.00		45'726.20	
3406.01	Zinsen auf mittel- und langfristigen Schulden	90'000.00		90'000.00		45'726.20	
343	Liegenschaftenaufwand Finanzvermögen	14'200.00		16'200.00		11'152.20	
3430	Baulicher Unterhalt Liegenschaften FV	12'200.00		14'200.00		9'293.65	
3430.01	Unterhalt öffentliche Anlagen	200.00		200.00		182.80	
3430.02	Unterhalt Altes Schulhaus	5'000.00		7'000.00		170.25	
3430.03	Unterhalt öffentliche Brunnen	7'000.00		7'000.00		8'940.60	
3439	Übriger Liegenschaftsaufwand FV	2'000.00		2'000.00		1'858.55	
3439.01	Wasser, Strom, Abwasser, Kehrichtgebühren	900.00		900.00		736.30	
3439.02	Sachversicherungsprämien	100.00		100.00		122.25	
3439.03	Entschädigung Reinigung durch externe	1'000.00		1'000.00		1'000.00	
344	Wertberichtigungen Anlagen FV					21'119.00	
3440	Wertberichtigungen Finanzanlagen FV					21'119.00	
3440.01	Wertberichtigungen auf Finanzanlagen FV					21'119.00	
349	Verschiedener Finanzaufwand	5'000.00		5'000.00		6'171.35	
3499	Übriger Finanzaufwand	5'000.00		5'000.00		6'171.35	
3499.01	Vergütungszinsen NESKO	5'000.00		5'000.00		6'171.35	
35	Einlagen in Fonds und Spezialfinanzierungen	455'760.00		458'285.00		516'136.25	
351	Einlagen in Fonds u.Spez.fin.im EK	455'760.00		458'285.00		516'136.25	
3510	Einlagen in Spezialfinanzierungen EK	455'760.00		458'285.00		516'136.25	
3510.01	Einlage in Spezialfinanzierungen EK	48'260.00		50'785.00		119'104.25	

Erfolgsrechnung

		Budget 2025		Budget 2024		Rechnung 2023	
		Aufwand	Ertrag	Aufwand	Ertrag	Aufwand	Ertrag
3510.10	Einlage in Spezialfinanzierung Werterhalt	352'500.00		352'500.00		322'333.00	
3510.50	Einlage Anschlussgeb.in Spezialfinanzierung WE	55'000.00		55'000.00		74'699.00	
36	Transferaufwand	7'474'418.00		6'818'500.00		6'856'630.65	
361	Entschädigungen an Gemeinwesen	3'970'178.00		3'536'760.00		3'552'643.85	
3610	Entschädigungen an Bund	1'800.00		1'800.00		1'935.00	
3610.61	Entschäd. an Bund	1'800.00		1'800.00		1'935.00	
3611	Entschädigungen an Kantone u. Konkordate	3'588'000.00		3'287'460.00		3'260'983.30	
3611.01	Entschädigungen an Kanton und Konkordate	2'355'000.00		2'153'900.00		1'966'809.35	
3611.02	Anteil Lehrerbesoldungen	1'218'000.00		1'118'560.00		1'279'984.75	
3611.03	Gehaltskosten Schulleitung	15'000.00		15'000.00		14'189.20	
3612	Entsch.an Gde. und Gde.verbände	369'378.00		236'500.00		280'216.55	
3612.01	Entschädigung an Gemeinden	59'000.00		49'000.00		58'216.55	
3612.02	Betreuung + Pflege in priv. Haushalten	1'000.00		1'000.00		400.00	
3612.05	Interne Verr. zwischen Allg. Haushalt und SF	309'378.00		186'500.00		221'600.00	
3614	Entschädigungen an öff. Unternehmungen	11'000.00		11'000.00		9'509.00	
3614.71	Gemeinde Frutigen, Kadaververbrennung	11'000.00		11'000.00		9'509.00	
362	Finanz- und Lastenausgleich	677'100.00		677'100.00		678'759.00	
3621	Finanz- und Lastenausgleich an Kanton	677'100.00		677'100.00		678'759.00	
3621.60	Lastenausgleich Neue Aufgabenteilung	677'100.00		677'100.00		678'759.00	
363	Beiträge an Gemeinwesen und Dritte	2'825'380.00		2'602'880.00		2'623'467.80	
3631	Beiträge an Kantone und Konkordate	1'304'250.00		1'222'850.00		1'198'949.80	
3631.01	Beiträge an Kantone und Konkordate	1'294'300.00		1'213'000.00		1'189'110.00	
3631.02	Pauschale Interventionskosten Polizei	8'600.00		8'500.00		8'477.80	
3631.61	Kantonaler Abwasserfonds	1'350.00		1'350.00		1'362.00	
3632	Beiträge an Gemeinden und Gde.verbände	582'900.00		544'400.00		594'343.40	
3632.01	Beiträge an Gemeinden und Gemeindeverbände	233'900.00		202'000.00		202'044.50	
3632.02	Beitrag an regionale Musikschule	80'000.00		80'000.00		83'996.50	
3632.03	Beiträge Quarta	56'000.00		56'000.00		45'432.80	
3632.04	IBEM Frutigen Kosten Betrieb	23'000.00		16'400.00		18'085.30	

Erfolgsrechnung

		Budget 2025		Budget 2024		Rechnung 2023	
		Aufwand	Ertrag	Aufwand	Ertrag	Aufwand	Ertrag
3632.61	ARA Thunersee Betriebskosten	190'000.00		190'000.00		244'784.30	
3634	Beiträge an öffentliche Unternehmungen	208'230.00		194'830.00		198'607.25	
3634.01	Beiträge an öffentliche Unternehmungen	188'030.00		180'330.00		184'587.45	
3634.02	Kostenanteil Moonliner und RVK	4'000.00		4'000.00		2'419.80	
3634.04	Beitrag an Spitex Verein	5'100.00		3'000.00		500.00	
3634.05	Beitrag Förderverein Eymätteli	10'000.00		7'500.00		10'000.00	
3634.06	Beitrag Förderverein Skilift Faltschen	1'100.00				1'100.00	
3635	Beiträge an private Unternehmungen	269'500.00		220'000.00		220'580.00	
3635.01	Beitrag an private Unternehmungen	4'000.00		4'000.00		4'000.00	
3635.03	Beitrag an Hallenbad Aeschi + Frutigen	15'000.00		15'000.00		15'000.00	
3635.04	Beitrag Verein Dorfbibliothek Reichenbach	28'500.00		28'500.00		29'000.00	
3635.06	Beitrag TALK AG	200'000.00		120'000.00		120'000.00	
3635.08	Beitrag Gästekarte	22'000.00		52'500.00		52'580.00	
3636	Beitr.an priv.Organisat.o.Erwerbszweck	458'500.00		418'800.00		410'554.00	
3636.01	Beiträge an private Organisationen ohne Erwerbszweck	45'920.00		38'870.00		31'173.75	
3636.02	Ehrungen Sport und Kultur	2'300.00		2'300.00		2'682.80	
3636.03	Beiträge an Weggenossenschaften aus LSVA	82'000.00		82'000.00		82'000.00	
3636.04	Gemeindebeitrag Offene Kinder- u. Jugendarbeit	27'300.00		18'000.00		16'524.20	
3636.05	Anteil IBEM Frutigen	291'000.00		268'700.00		268'495.75	
3636.06	Beitrag Planungsregion Kandertal	8'900.00		8'900.00		9'097.50	
3636.61	Beiträge an private Organisationen ohne Erwerbszweck	30.00		30.00		30.00	
3636.81	Beiträge an private Organisationen ohne Erwerbszweck	1'050.00				550.00	
3637	Beiträge an private Haushalte	2'000.00		2'000.00		433.35	
3637.01	Beiträge für Private	2'000.00		2'000.00		433.35	
366	Abschreibungen Investitionsbeiträge	1'760.00		1'760.00		1'760.00	
3660	Planm.Abschreibungen Investitionsbeitr.	1'760.00		1'760.00		1'760.00	
3660.50	Planm. Abschreibungen Investitionsbeitr. an private Untern..	1'760.00		1'760.00		1'760.00	
37	Durchlaufende Beiträge			5'000.00			
370	Durchlaufende Beiträge			5'000.00			
3705	Private Unternehmungen			5'000.00			
3705.01	Durchlaufende Beiträge an Private			5'000.00			

Erfolgsrechnung

		Budget 2025		Budget 2024		Rechnung 2023	
		Aufwand	Ertrag	Aufwand	Ertrag	Aufwand	Ertrag
38	Ausserordentlicher Aufwand	150'000.00		150'000.00		287'484.65	
389	Einlagen in das Eigenkapital	150'000.00		150'000.00		287'484.65	
3893	Einlagen in Vorfinanzierungen des EK	150'000.00		150'000.00		287'484.65	
3893.01	Einlagen in Vorfinanzierungen des Eigenkapitals	150'000.00		150'000.00		251'800.00	
3894.01	Einlage in finanzpolitische Reserve					35'684.65	
39	Interne Verrechnungen	66'000.00		74'800.00		115'357.45	
391	Dienstleistungen	66'000.00		73'000.00		115'152.45	
3910	Int.Verr.von Dienstleistungen	66'000.00		73'000.00		115'152.45	
3910.01	Interne Verrechnung von Dienstleistungen	66'000.00		73'000.00		115'152.45	
392	Pacht, Mieten, Benützungskosten			1'800.00			
3920	Int.Verr.von Pacht,Mieten,Benützungsk.			1'800.00			
3920.01	Interne Verr. von Pacht, Mieten, Benützungskosten			1'800.00			
399	Übrige interne Verrechnungen					205.00	
3990	Übrige interne Verrechnungen					205.00	
3990.01	Übrige interne Verrechnungen					205.00	
4	Ertrag		18'992'957.00		17'884'790.00		17'278'781.59
40	Fiskalertrag		8'916'500.00		8'428'500.00		8'831'879.40
400	Direkte Steuern natürliche Personen		6'996'000.00		6'656'000.00		6'908'093.85
4000	Einkommenssteuern natürliche Personen		6'270'000.00		5'930'000.00		6'185'516.35
4000.01	Einkommenssteuern		6'300'000.00		5'950'000.00		6'214'195.05
4000.20	Nachsteuern und Bussen Einkommensteuern		10'000.00		10'000.00		9'349.05
4000.40	Aktive Steuerauscheidungen Einkommen		100'000.00		100'000.00		94'939.45
4000.50	Passive Steuerauscheidungen Einkommen		-140'000.00		-130'000.00		-149'277.20
4000.80	Lotteriegewinnsteuern						16'310.00
4001	Vermögenssteuern natürliche Personen		655'000.00		645'000.00		652'112.25

Erfolgsrechnung

		Budget 2025		Budget 2024		Rechnung 2023	
		Aufwand	Ertrag	Aufwand	Ertrag	Aufwand	Ertrag
4001.01	Vermögenssteuern		660'000.00		645'000.00		657'731.00
4001.40	Aktive Steuerauscheidungen Vermögen		35'000.00		40'000.00		42'349.40
4001.50	Passive Steuerauscheidungen Vermögen		-40'000.00		-40'000.00		-47'968.15
4002	Quellensteuern natürliche Personen		71'000.00		81'000.00		70'465.25
4002.01	Quellensteuern		70'000.00		80'000.00		69'187.60
4002.10	Quellensteuer aus BGSA		1'000.00		1'000.00		1'277.65
401	Direkte Steuern juristische Personen		445'500.00		430'500.00		492'390.45
4010	Gewinnsteuern juristische Personen		440'000.00		425'000.00		489'559.65
4010.01	Gewinnsteuern		400'000.00		350'000.00		496'454.35
4010.40	Aktive Steuerauscheidungen Gewinnsteuern		90'000.00		100'000.00		83'961.05
4010.50	Passive Steuerauscheidungen Gewinnsteuern		-50'000.00		-25'000.00		-90'855.75
4011	Kapitalsteuern juristische Personen		5'500.00		5'500.00		2'830.80
4011.01	Kapitalsteuern		5'000.00		5'000.00		2'650.65
4011.40	Aktive Steuerauscheidungen Kapitalsteuern		1'000.00		1'000.00		277.50
4011.50	Passive Steuerauscheidungen Kapitalsteuern		-500.00		-500.00		-97.35
402	Übrige direkte Steuern		1'205'000.00		1'170'000.00		1'226'683.30
4021	Grundsteuern		850'000.00		820'000.00		836'731.40
4021.01	Liegenschaftssteuern		850'000.00		820'000.00		836'731.40
4022	Vermögensgewinnsteuern		340'000.00		340'000.00		354'355.25
4022.01	Grundstückgewinnsteuern		120'000.00		120'000.00		115'376.85
4022.10	Sonderveranlagungen		220'000.00		220'000.00		238'978.40
4024	Erbschafts- und Schenkungssteuern		5'000.00		5'000.00		11'621.30
4024.01	Erbschafts- und Schenkungssteuern		5'000.00		5'000.00		11'621.30
4029	Eingang abgeschriebene Steuern		10'000.00		5'000.00		23'975.35
4029.01	Eingang abgeschriebener Steuern		10'000.00		5'000.00		23'975.35
403	Besitz- und Aufwandsteuern		270'000.00		172'000.00		204'711.80
4033	Hundesteuer		27'000.00		26'000.00		21'600.00
4033.01	Hundetaxe		27'000.00		26'000.00		21'600.00

Erfolgsrechnung

		Budget 2025		Budget 2024		Rechnung 2023	
		Aufwand	Ertrag	Aufwand	Ertrag	Aufwand	Ertrag
4039	Übrige Besitz- und Aufwandsteuer		243'000.00		146'000.00		183'111.80
4039.02	Kurtaxen Chalets / FeWo				25'000.00		119'918.00
4039.03	Kurtaxen Hotels / Pensionen				50'000.00		15'581.00
4039.04	Kurtaxen Massenlager				20'000.00		-1'893.00
4039.05	Kurtaxen Camping				3'000.00		2'095.00
4039.07	Kurtaxen Pauschal		70'500.00		48'000.00		47'410.80
4039.09	Kurtaxen Logiernächte (TALK)		172'500.00				
42	Entgelte		3'004'600.00		3'265'500.00		2'669'492.54
420	Ersatzabgaben		215'000.00		205'000.00		225'735.20
4200	Ersatzabgaben		215'000.00		205'000.00		225'735.20
4200.01	Ersatzabgaben Feuerwehr		215'000.00		205'000.00		225'735.20
421	Gebühren für Amtshandlungen		116'000.00		94'800.00		91'709.65
4210	Gebühren für Amtshandlungen		116'000.00		94'800.00		91'709.65
4210.01	Gebühren Richebachmärit		3'000.00		2'800.00		2'114.00
4210.02	Gebühren für Amtshandlungen (Einbürgerungen)		4'000.00		4'000.00		1'630.00
4210.03	Gebühren für Amtshandlungen (Einwohnerkontrolle)		25'000.00		23'000.00		30'902.90
4210.04	Gebühren für Amtshandlungen (Bauabteilung)		84'000.00		65'000.00		57'062.75
424	Benützungsgebühren u.Dienstleistungen		1'038'000.00		1'027'000.00		1'026'294.82
4240	Benützungsgebühren und Dienstleistungen		1'038'000.00		1'027'000.00		1'026'294.82
4240.01	Parkplatzgebühren		155'000.00		145'000.00		160'606.58
4240.02	Gemeindevignette Anteil Kiental - Griesalp		12'000.00		12'000.00		11'415.35
4240.03	Bestattungsgebühren		13'000.00		13'000.00		17'000.00
4240.04	Einnahmen Brätlistellen/Langlaufloipe/Stellplätze		3'000.00		2'000.00		3'317.90
4240.06	GSK Kosten Rechnungsführung/Sekretariat		15'000.00		15'000.00		15'000.00
4240.55	Anschlussgeb. Wasser		25'000.00		25'000.00		23'100.00
4240.61	Benützungsgebühren und Dienstleistungen		660'000.00		660'000.00		631'907.50
4240.65	Anschlussgeb. Abwasser		30'000.00		30'000.00		51'599.00
4240.71	Benützungsgebühren und Dienstleistungen		115'000.00		115'000.00		109'176.95
4240.81	Benützungsgebühren und Dienstleistungen (Arbeiten für Dr..)		10'000.00		10'000.00		3'171.54
425	Erlös aus Verkäufen		1'215'000.00		1'428'100.00		963'002.19
4250	Verkäufe		1'215'000.00		1'428'100.00		963'002.19

Erfolgsrechnung

		Budget 2025		Budget 2024		Rechnung 2023	
		Aufwand	Ertrag	Aufwand	Ertrag	Aufwand	Ertrag
4250.01	Einnahmen Mittagsbetreuung		5'000.00		5'000.00		10'973.20
4250.02	Verkauf SBB-Generalabonnemente						15'750.00
4250.05	Holzerlös		23'700.00		23'700.00		27'881.70
4250.51	Erlös aus Wasserverkauf		480'000.00		480'000.00		463'345.00
4250.52	Erlös aus Energieverkauf		15'000.00		15'000.00		11'969.77
4250.53	Erlös aus Löschwasserbeiträgen		25'000.00		25'000.00		29'960.20
4250.54	Verkaufserlöse		500.00		500.00		261.00
4250.71	Verkauf von Containerplomben		45'000.00		45'000.00		49'503.65
4250.72	Verkauf von Plastiksammelsäcken		20'800.00		20'800.00		4'498.00
4250.81	Holzerlös MWST-Pflichtig		400'000.00		513'100.00		205'894.37
4250.82	Holzerlös MWST-Frei		200'000.00		300'000.00		142'965.30
426	Rückererstattungen		387'600.00		477'600.00		321'469.07
4260	Rückerstattungen und Kostenbeteiligungen Dritter		387'600.00		477'600.00		321'469.07
4260.01	Rückerstattungen und Kostenbeteiligungen Dritter		32'500.00		24'000.00		32'519.34
4260.02	Rückerstattung alter Forderungen (EOS etc.)		600.00		600.00		31.06
4260.03	Rückerstattungen (Kautions iPad)		4'500.00		3'000.00		
4260.61	Rückerstattungen und Kostenbeteiligungen Dritter						148.00
4260.71	Rückerstattungen und Kostenbeteiligungen Dritter		150'000.00		150'000.00		146'691.20
4260.81	Rückerstattungen und Kostenbeteiligungen Dritter		200'000.00		300'000.00		142'079.47
427	Bussen		33'000.00		33'000.00		41'281.61
4270	Bussen		33'000.00		33'000.00		41'281.61
4270.01	Bussen		33'000.00		33'000.00		41'281.61
43	Verschiedene Erträge		15'500.00		15'500.00		7'823.05
430	Verschiedene betriebliche Erträge		15'500.00		15'500.00		7'823.05
4309	Übriger betrieblicher Ertrag		15'500.00		15'500.00		7'823.05
4309.01	Übriger betrieblicher Ertrag		500.00		500.00		857.35
4309.71	Übriger betrieblicher Ertrag		5'000.00		5'000.00		3'505.25
4309.72	Papiersammlungen/Karton		10'000.00		10'000.00		3'460.45
44	Finanzertrag		426'375.00		423'075.00		448'403.85
440	Zinsertrag		17'800.00		17'800.00		31'530.70

Erfolgsrechnung

		Budget 2025		Budget 2024		Rechnung 2023	
		Aufwand	Ertrag	Aufwand	Ertrag	Aufwand	Ertrag
4401	Zinsen Forderungen und Kontokorrente		15'000.00		15'000.00		28'750.70
4401.02	Verzugszinsen NESKO		15'000.00		15'000.00		28'750.70
4402	Zinsen kurzfristige Finanzanlagen		2'800.00		2'800.00		2'780.00
4402.01	Zinsen auf Anlagen des Finanzvermögens		2'800.00		2'800.00		2'780.00
442	Beteiligungsertrag FV		500.00		500.00		525.00
4420	Dividenden		500.00		500.00		525.00
4420.01	Dividende AVAG		500.00		500.00		525.00
443	Liegenschaftenertrag FV		376'580.00		373'280.00		380'593.15
4430	Pacht- und Mietzinse Liegenschaften FV		376'580.00		373'280.00		380'593.15
4430.01	Miete- und Pachtzinse Liegenschaften FV		2'500.00		2'500.00		4'344.00
4430.11	Mietzinsen Liegenschaft FV B Reichenbach		46'080.00		46'080.00		45'720.00
4430.12	Mietzinsen Liegenschaft FV B Faltschen		26'100.00		26'100.00		26'069.80
4430.13	Mietzinsen Liegenschaft FV B Scharnachtal		31'940.00		31'940.00		39'760.00
4430.14	Mietzinsen Liegenschaft FV B Kiental		67'580.00		67'580.00		65'240.00
4430.15	Mietzinsen Liegenschaft FV B Kien-Aris		44'880.00		41'580.00		41'500.00
4430.16	Mietzinsen Liegenschaft FV B Reudlen		39'000.00		39'000.00		39'000.00
4430.17	Mietzinsen Liegenschaft FV B Wengi		66'360.00		66'360.00		66'767.35
4430.18	Mietzinsen Liegenschaft FV B Schwandi		52'140.00		52'140.00		52'192.00
444	Wertberichtigungen Anlagen FV						420.00
4443	Marktwertanpassungen Liegenschaften						420.00
4443.15	Marktwertanpassungen Liegenschaften Kien-Aris						420.00
447	Liegenschaftenertrag VV		31'495.00		31'495.00		35'335.00
4470	Pacht- und Mietzinse Liegenschaften VV		20'495.00		20'495.00		22'425.00
4470.01	Miet- / Pacht- und Baurechtszinsen Liegenschaften VV		20'495.00		20'495.00		22'425.00
4479	Übrige Erträge Liegenschaften VV		11'000.00		11'000.00		12'910.00
4479.01	Miet- und Pachtzinsen Liegenschaften		11'000.00		11'000.00		12'910.00
45	Entnahmen Fonds u. Spezialfinanzierungen		658'338.00		251'910.00		350'356.55
451	Entnahmen aus Fonds u. Spez. fin. EK		658'338.00		251'910.00		350'356.55

Erfolgsrechnung

		Budget 2025		Budget 2024		Rechnung 2023	
		Aufwand	Ertrag	Aufwand	Ertrag	Aufwand	Ertrag
4510	Entnahmen aus Spezialfinanzierungen d.EK		658'338.00		251'910.00		350'356.55
4510.01	Entnahmen aus Spezialfinanzierungen des EK		416'338.00		76'010.00		60'876.90
4510.51	Entnahme aus Spezialfinanzierung Werterhalt		46'700.00		45'600.00		42'525.35
4510.52	Entnahme aus SF WE (Unterhalt ER)		40'000.00		40'000.00		39'575.55
4510.61	Entnahme aus Spezialfinanzierung Werterhalt		35'300.00		20'300.00		17'346.70
4510.62	Entnahme aus SF WE (Unterhalt ER)		120'000.00		70'000.00		190'032.05
46	Transferertrag		5'509'244.00		5'102'005.00		4'481'863.75
460	Ertragsanteile		25'000.00		25'000.00		28'871.10
4600	Anteil an Bundeserträgen		25'000.00		25'000.00		28'871.10
4600.01	Ertragsanteile an Direkter Bundessteuer		25'000.00		25'000.00		28'871.10
461	Entschädigungen von Gemeinwesen		414'378.00		291'750.00		343'885.90
4611	Entsch. von Kantonen u. Konkordaten		105'000.00		105'250.00		122'285.90
4611.01	Entschädigungen von Kantonen und Konkordaten		105'000.00		105'000.00		116'285.90
4611.02	Inkassoprov. BECO Beherbergungsabgabe				250.00		
4611.51	Entschädigungen von Kantonen und Konkordaten						6'000.00
4612	Entsch.v.Gemeinden u.Gde.verbänden		309'378.00		186'500.00		221'600.00
4612.05	Interne Verr. zwischen Allg. Haushalt und SF		309'378.00		186'500.00		221'600.00
462	Finanz- und Lastenausgleich		2'730'811.00		2'601'200.00		2'617'223.00
4621	Finanz- u.Lastenausgl. v.Kantonen u.Konkordaten		1'590'000.00		1'528'500.00		1'549'439.00
4621.50	Mindestausstattung		434'000.00		376'500.00		394'273.00
4621.60	Geografisch-topografischer Zuschuss		1'130'000.00		1'130'000.00		1'132'357.00
4621.61	Soziodemographischer Zuschuss		26'000.00		22'000.00		22'809.00
4622	Finanz-u.Lastenausgl.v.Gde.u.Gde.verbänden		1'140'811.00		1'072'700.00		1'067'784.00
4622.70	Disparitätenabbau Gemeinden		1'140'811.00		1'072'700.00		1'067'784.00
463	Beiträge von Gemeinwesen und Dritten		2'337'855.00		2'182'855.00		1'490'710.70
4631	Beiträge von Kantonen u. Konkordaten		2'032'855.00		1'877'855.00		1'208'921.30
4631.01	Kantonsbeiträge		73'500.00		73'500.00		52'388.05
4631.02	Kantonsbeitrag Schülertransporte		57'355.00		57'355.00		52'823.00

Erfolgsrechnung

		Budget 2025		Budget 2024		Rechnung 2023	
		Aufwand	Ertrag	Aufwand	Ertrag	Aufwand	Ertrag
4631.61	Kantonsbeiträge		30'000.00		30'000.00		
4631.81	Kantonsbeiträge		272'000.00		177'000.00		163'696.38
4631.82	Kantonsbeitrag übrige Forstprojekte		100'000.00		200'000.00		
4631.83	Kantonsbeitrag Seilkranprojekte (Projekte im übrigen Wald)		100'000.00				16'536.68
4631.84	Kantonsbeitrag Biodiversität MWST-Frei		200'000.00		200'000.00		45'570.00
4631.85	Kantonsbeitrag Forstschutz MWST-Pflichtig		200'000.00		200'000.00		53'997.04
4631.86	Kantonsbeiträge Schutzwaldprojekte		1'000'000.00		840'000.00		814'629.50
4631.87	Kantonsbeitrag Forstschutz MWST-Frei				100'000.00		9'280.65
4632	Beiträge von Gemeinden u.Gde.verbänden		100'000.00		100'000.00		94'995.35
4632.81	Beiträge von Gemeinden		100'000.00		100'000.00		94'995.35
4634	Beiträge von öffentl.Unternehmungen		10'000.00		10'000.00		13'279.20
4634.01	Beiträge von öffentl. Unternehmungen						4'480.00
4634.61	Betriebsbeiträge Aeschi + Frutigen		10'000.00		10'000.00		8'799.20
4635	Beiträge von privaten Unternehmungen		175'000.00		175'000.00		173'514.85
4635.01	Konzessionsgebühr BKW AG		175'000.00		175'000.00		173'514.85
4637	Beiträge von privaten Haushalten		20'000.00		20'000.00		
4637.01	Beiträge von privaten Haushalten		20'000.00		20'000.00		
469	Übriger Transferertrag		1'200.00		1'200.00		1'173.05
4699	Rückverteilungen		1'200.00		1'200.00		1'173.05
4699.01	Rückverteilung CO2 Abgabe		1'200.00		1'200.00		1'173.05
47	Durchlaufende Beiträge				5'000.00		
470	Durchlaufende Beiträge				5'000.00		
4705	Durchl.Beiträge v.priv.Unternehmungen				5'000.00		
4705.01	Durchlaufende Beiträge von Privaten				5'000.00		
48	Ausserordentlicher Ertrag		396'400.00		318'500.00		373'605.00
489	Entnahmen aus dem Eigenkapital		396'400.00		318'500.00		373'605.00
4893	Entnahmen aus Vorfinanzierungen des EK		214'400.00		114'400.00		104'226.00
4893.01	Entnahmen aus Vorfinanzierungen des Eigenkapital		214'400.00		114'400.00		104'226.00

Erfolgsrechnung

		Budget 2025		Budget 2024		Rechnung 2023	
		Aufwand	Ertrag	Aufwand	Ertrag	Aufwand	Ertrag
4896	Entnahmen aus Neubewertungsreserven		182'000.00		204'100.00		269'379.00
4896.11	Entnahme aus Neubewertungsres. B-Reichenbach		89'300.00		89'300.00		89'321.00
4896.12	Entnahme aus Neubewertungsres. B-Faltschen		8'800.00		8'800.00		8'768.00
4896.13	Entnahme aus Neubewertungsres. B-Scharnachtal				22'100.00		22'079.00
4896.15	Entnahme aus Neubewertungsres. B-Kien-Aris		37'800.00		37'800.00		37'797.00
4896.16	Entnahme aus Neubewertungsres. B-Reudlen		46'100.00		46'100.00		46'136.00
4896.21	Entnahme aus Schwankungsr. B-Reichenbach						21'119.00
4896.22	Entnahme aus Schwankungsr. B-Scharnachtal						44'159.00
49	Interne Verrechnungen		66'000.00		74'800.00		115'357.45
491	Dienstleistungen		66'000.00		73'000.00		115'152.45
4910	Int.Verr.von Dienstleistungen		66'000.00		73'000.00		115'152.45
4910.01	Interne Verrechnung von Dienstleistungen		66'000.00		73'000.00		115'152.45
492	Pacht, Mieten, Benützungskosten				1'800.00		
4920	Int.Verr.von Pacht, Mieten, Benützungsk.				1'800.00		
4920.01	Interne Verr. von Pacht, Mieten, Benützungskosten				1'800.00		
499	Übrige interne Verrechnungen						205.00
4990	Übrige interne Verrechnungen						205.00
4990.01	Übrige interne Verrechnungen						205.00
9	Abschlusskonten	16'810.00	68'980.00	39'540.00	167'260.00	707'587.12	62'687.33
90	Abschluss Erfolgsrechnung	16'810.00	68'980.00	39'540.00	167'260.00	707'587.12	62'687.33
900	Abschluss Erfolgsrechnung					630'234.15	
9000	Ertragsüberschuss					630'234.15	
9000.01	Ertragsüberschuss ER					630'234.15	
901	Abschluss Erfolgsrechnung SF	16'810.00	68'980.00	39'540.00	167'260.00	77'352.97	62'687.33
9010	Abschluss SF und Fonds im EK, Ertragsüberschuss	16'810.00	68'980.00	39'540.00	167'260.00	77'352.97	62'687.33
9010.51	Ertragsüberschuss SF Wasser	16'810.00		39'540.00		77'352.97	

Erfolgsrechnung

		Budget 2025		Budget 2024		Rechnung 2023	
		Aufwand	Ertrag	Aufwand	Ertrag	Aufwand	Ertrag
9011	Abschluss SF und Fonds im EK, Aufwandüberschuss		68'980.00		167'260.00		62'687.33
9011.31	Aufwandüberschuss SF Abfall		56'570.00		63'820.00		30'134.48
9011.61	Aufwandüberschuss SF Abwasser		12'410.00		103'440.00		32'552.85

Investitionsrechnung

		Ausgaben	Budget 2025	Ausgaben	Budget 2024 Einnahmen	Ausgaben	Rechnung 2023 Einnahmen
0	INVESTITIONSRECHNUNG Zunahme der Nettoinvestitionen	2'485'000.00	922'750.00 1'562'250.00	3'430'000.00	3'430'000.00	1'419'343.05	1'419'343.05
00	Allgemeine Verwaltung Nettoausgaben					95'243.85	95'243.85
02	Allgemeine Dienste Nettoausgaben					95'243.85	95'243.85
022	Allgemeine Dienste					95'243.85	
0220 5200.02	Allgemeine Dienste Outsourcing EDV inkl. Ersatz Hardware					95'243.85 95'243.85	
1	Öffentliche Ordnung und Sicherheit, Verteidigung Nettoausgaben			80'000.00	80'000.00	57'495.85	57'495.85
15	Feuerwehr Nettoausgaben			80'000.00	80'000.00	57'495.85	57'495.85
150	Feuerwehr			80'000.00		57'495.85	
1500 5060.01 5060.02	Feuerwehr Fahrzeug Feuerwehr, Ersatz Ersatz Feuerwehrfahrzeug VW Transporter (2023)			80'000.00 80'000.00		57'495.85 57'495.85	
2	Bildung Nettoausgaben	290'000.00	290'000.00			374'506.60	374'506.60
21	Obligatorische Schule Nettoausgaben	290'000.00	290'000.00			374'506.60	374'506.60
217	Schulliegenschaften	290'000.00				374'506.60	
2170 5040.02 5040.05	Schulliegenschaften KG Dorf R'bach, Neubau/Sanierung Umnutzung ehm. Wohnung in Schulräumlichkeiten, SH Scharnachtal (Widmung)	290'000.00				374'506.60 118'259.60 256'247.00	
5040.06	SH Faltschen, Sanitäranlagen 2025	90'000.00					

Investitionsrechnung

		Budget 2025		Budget 2024		Rechnung 2023	
		Ausgaben		Ausgaben	Einnahmen	Ausgaben	Einnahmen
5040.07	Instandsetzung Kindergarten Reudlen 2025	30'000.00					
5040.08	Schulhaus Müli, Beleuchtung 2025	170'000.00					
3	Kultur, Sport und Freizeit, Kirche	220'000.00	50'000.00	150'000.00	50'000.00	63'121.00	
	Nettoausgaben		170'000.00		100'000.00		63'121.00
33	Medien	70'000.00					
	Nettoausgaben		70'000.00				63'121.00
332	Massenmedien	70'000.00					
3320	Massenmedien	70'000.00					
5200.01	neue Webseite inkl. Fotos 2025	70'000.00					
34	Sport und Freizeit	150'000.00	50'000.00	150'000.00	50'000.00	63'121.00	
	Nettoausgaben		100'000.00		100'000.00		63'121.00
341	Sport					62'790.30	
3410	Sport					62'790.30	
5060.01	Kunstrasen und Hartplatz, Ersatz Flutlichtanlage					62'790.30	
342	Freizeit	150'000.00	50'000.00	150'000.00	50'000.00	330.70	
3420	Freizeit	150'000.00	50'000.00	150'000.00	50'000.00	330.70	
5060.01	Begegnungsort für Generationen	150'000.00		150'000.00		330.70	
6310.01	Begegnungsort für Generationen, Kantonsbeitrag		50'000.00		50'000.00		
6	Verkehr und Nachrichtenübermittlung	590'000.00	340'000.00	640'000.00		500'723.30	
	Nettoausgaben		250'000.00		640'000.00		500'723.30
61	Strassenverkehr	590'000.00	340'000.00	640'000.00		500'723.30	
	Nettoausgaben		250'000.00		640'000.00		500'723.30
615	Gemeindestrassen	590'000.00	340'000.00	640'000.00		500'723.30	
6150	Gemeindestrassen	590'000.00	340'000.00	640'000.00		500'723.30	
5010.05	Alte Hauptstrasse Reudlen-Wengi, Belagssanierung					1'491.10	
5010.22	Gde. Faltschenstr. Belagsan. 2025-2027	100'000.00					
5010.27	Gde. Entwässerung Strassen, Digitale Aufnahme	20'000.00		20'000.00		3'874.85	

Investitionsrechnung

		Budget 2025		Budget 2024		Rechnung 2023	
		Ausgaben		Ausgaben	Einnahmen	Ausgaben	Einnahmen
5010.30	Griesalpstr. Verlegung entlang Tschingelsee					1'793.50	
5010.33	ÜO Wengi EY, Basis- + Detailerschliessung, Landerwerb	40'000.00		50'000.00		89'885.40	
5010.35	Schlechtenbodenstrasse, Sanierung	25'000.00		25'000.00		26'337.25	
5010.36	Fröschenmoosweg, Belagssanierung	60'000.00		280'000.00		22'609.15	
5010.37	Griesalp- und Spiggenstrasse, Ersatz Durchlässe Färichstutzbach					66'629.45	
5010.38	Griesalpstrasse (Fulbrunni), Sanierung Strassenbankett					58'936.70	
5010.39	Durchlass Färichstutzbach 2024/2025	245'000.00		245'000.00			
5010.40	Sanierung Hangrutsch Fulbrunni			20'000.00			
5010.41	Tschingelsee, Griesalpstrasse Sofortmassnahmen 2023					49'360.95	
5040.01	Gde. Werkhof Mülönen, Neuabu					105'254.95	
5060.03	Fahrzeug Nissan Navara für Werkgruppe					39'000.00	
5060.04	Fahrzeug Isuzu Werkgruppe 2023					35'550.00	
5060.05	Fahrzeug Werkgruppe 2025	40'000.00					
5060.06	Unterstand Fahrzeuge Werkgruppe, Mülönen	60'000.00					
6310.05	Durchlässe Färichstutzbach 2024/2025, Kantonsbeitrag		340'000.00				
7	Umweltschutz und Raumordnung	1'160'000.00	450'000.00	1'800'000.00	710'000.00	316'900.10	11'352.35
	Nettoausgaben		710'000.00		1'090'000.00		305'547.75
71	Wasserversorgung	160'000.00		295'000.00		102'859.35	6'000.00
	Nettoausgaben		160'000.00		295'000.00		305'547.75
710	Wasserversorgung	160'000.00		295'000.00		102'859.35	6'000.00
7101	Wasserversorgung (Gemeindebetrieb)	160'000.00		295'000.00		102'859.35	6'000.00
5031.02	Ersatz Leitung Obere Steinweide 2024			195'000.00			
5031.03	WV Sch'tal, Erschliessung Scharnachtal Nord					4'287.50	
5031.04	Sanierung Wasserleitung Untere Gwanne					2'173.90	
5031.13	Wasserleitungen Griesalpstr. Kiental Dorf, Ersatz					1'436.50	
5031.16	ÜO Wengi EY, Erschliessung					24'083.85	
5031.17	Fröschenmoosweg, Ersatz Wasserleitung			100'000.00		5'026.55	
5031.18	Wasserleitung Dorfstrasse (Bären-FW-Magazin), Ersatz					7'267.50	
5031.19	Wasserleitung Stockbrunnenweg, Sanierung					58'583.55	
5031.20	Verbindungsleitung Druckbrecherschacht Louwibach-Res. Rütteli, 2025	160'000.00					
6340.09	Wasserleitung Stockbrunnenweg, Ersatz, GVB Beitrag						6'000.00
72	Abwasserentsorgung	500'000.00		655'000.00		98'371.50	738.55
	Nettoausgaben		500'000.00		655'000.00		305'547.75

Investitionsrechnung

		Budget 2025		Budget 2024		Rechnung 2023	
		Ausgaben		Ausgaben	Einnahmen	Ausgaben	Einnahmen
720	Abwasserentsorgung	500'000.00		655'000.00		98'371.50	738.55
7201	Abwasserentsorgung (Gemeindebetrieb)	500'000.00		655'000.00		98'371.50	738.55
5032.10	ÜO Wengi EY, Erschliessung					29'103.05	
5032.11	Meteorwasserleitung Fröschenmoosweg, Ersatz			100'000.00		7'933.10	
5032.12	Ersatz Leitung Obere Steinweide 2024			395'000.00		2'853.25	
5032.13	Im Cheer, Reudlen, Sauberwasserleitung	220'000.00					
5620.01	Investitionsbeitr. ARA Thunersee	280'000.00		160'000.00		58'482.10	
6300.01	ARA Thunersee, Subventionen						738.55
74	Verbauungen	500'000.00	450'000.00	850'000.00	710'000.00	115'669.25	4'613.80
	Nettoausgaben		50'000.00		140'000.00		305'547.75
745	Naturgefahren	500'000.00	450'000.00	850'000.00	710'000.00	115'669.25	4'613.80
7450	Naturgefahren	500'000.00	450'000.00	850'000.00	710'000.00	115'669.25	4'613.80
5040.01	Steinschlag Reudlen, Schutzprojekt	500'000.00		850'000.00		115'669.25	
6310.01	Steinschlag Reudlen, Kantonsbeitrag		450'000.00		710'000.00		
6350.01	Steinschlag Reudlen, Beitrag private Unternehmungen						4'613.80
8	Volkswirtschaft	225'000.00	82'750.00				
	Nettoausgaben		142'250.00				
82	Forstwirtschaft	225'000.00	82'750.00				
	Nettoausgaben		142'250.00				
820	Forstwirtschaft	225'000.00	82'750.00				
8200	Forstwirtschaft	225'000.00	82'750.00				
5010.01	Forststrasse Allmi - Haaselewald 2025	90'000.00					
5010.02	Waldstrassensanierung Bawald 2025/2026	95'000.00					
5060.01	Anschaffung Fahrzeug Forstwart 2025	40'000.00					
6310.01	Forststrasse Allmi - Haaselewald 2025; Kantonsbeitrag		40'000.00				
6310.02	Waldstrassensanierung Bawald 2025/2026, Kantonsbeitrag		42'750.00				
9	Finanzen und Steuern			760'000.00	2'670'000.00	11'352.35	1'407'990.70
	Nettoeinnahmen			1'910'000.00		1'396'638.35	
99	Nicht aufgeteilte Posten			760'000.00	2'670'000.00	11'352.35	1'407'990.70

Investitionsrechnung

		Budget 2025	Budget 2024	Rechnung 2023
		Ausgaben	Einnahmen	Ausgaben Einnahmen
	Nettoeinnahmen		1'910'000.00	1'396'638.35
999	Abschluss		760'000.00	11'352.35 1'407'990.70
9990	Abschluss		760'000.00	11'352.35 1'407'990.70
5900.01	Passivierte Einnahmen		760'000.00	11'352.35
6900.01	Aktivierte Ausgaben		2'670'000.00	1'407'990.70

Investitionsrechnung

		Ausgaben	Budget 2025 Einnahmen	Ausgaben	Budget 2024 Einnahmen	Ausgaben	Rechnung 2023 Einnahmen
	Investitionsrechnung	2'485'000.00	922'750.00	3'430'000.00	3'430'000.00	1'419'343.05	1'419'343.05
5	Investitionsausgaben	2'485'000.00		3'430'000.00		1'419'343.05	
50	Sachanlagen	2'135'000.00		2'510'000.00		1'254'264.75	
5010	Strassen/Verkehrswege	675'000.00		640'000.00		320'918.35	
5010.01	Strassen/Verkehrswege	675'000.00		640'000.00		320'918.35	
5031	Tiefbauten Wasserversorgung	160'000.00		295'000.00		102'859.35	
5031.01	Tiefbauten Wasserversorgung	160'000.00		295'000.00		102'859.35	
5032	Tiefbauten Abwasserentsorgung	220'000.00		495'000.00		39'889.40	
5032.01	Tiefbauten Abwasserbeseitigung	220'000.00		495'000.00		39'889.40	
5040	Hochbauten	790'000.00		850'000.00		595'430.80	
5040.01	Hochbauten	790'000.00		850'000.00		595'430.80	
5060	Mobilien	290'000.00		230'000.00		195'166.85	
5060.01	Mobilien Allg. Haushalt	290'000.00		230'000.00		195'166.85	
52	Immaterielle Anlagen	70'000.00				95'243.85	
5200	Informatik	70'000.00				95'243.85	
5200.01	Informatik	70'000.00				95'243.85	
56	Eigene Investitionsbeiträge	280'000.00		160'000.00		58'482.10	
5620	Inv.beiträge Gemeinden u.Gde.verbänden	280'000.00		160'000.00		58'482.10	
5620.01	Inv.beiträge Gemeindeverband	280'000.00		160'000.00		58'482.10	
59	Übertrag an Bilanz			760'000.00		11'352.35	
5900	Passivierte Einnahmen			760'000.00		11'352.35	
5900.01	Passivierte Einnahmen			760'000.00		11'352.35	
6	Investitionseinnahmen		922'750.00		3'430'000.00		1'419'343.05
63	Investitionsbeiträge f.eigene Rechnung		922'750.00		760'000.00		11'352.35

Investitionsrechnung

		Budget 2025		Budget 2024		Rechnung 2023	
		Ausgaben	Einnahmen	Ausgaben	Einnahmen	Ausgaben	Einnahmen
6300	Investitionsbeiträge vom Bund						738.55
6300.01	Investitionsbeiträge Bund						738.55
6310	Investitionsbeiträge von Kantonen u.Konkordaten		922'750.00		760'000.00		
6310.01	Investitionsbeiträge von Kantonen		922'750.00		760'000.00		
6340	Inv.beiträge von öff.Unternehmungen						6'000.00
6340.01	Investitionsbeiträge von öffentlichen Unternehmungen						6'000.00
6350	Investitionsbeiträge privaten Unternehmungen						4'613.80
6350.01	Investitionsbeiträge privater Unternehmungen						4'613.80
69	Übertrag an Bilanz				2'670'000.00		1'407'990.70
6900	Aktivierete Ausgaben				2'670'000.00		1'407'990.70
6900.01	Aktivierete Ausgaben				2'670'000.00		1'407'990.70
	Nettoinvestitionen			1'910'000.00		1'396'638.35	

Erfolgsrechnung Bäuert Kiental

		Budget 2025		Budget 2024		Rechnung 2023	
		Aufwand	Ertrag	Aufwand	Ertrag	Aufwand	Ertrag
0125	Exekutive Bäuert Kiental	4'700.00		4'700.00		3'791.30	
3000.03	Löhne, Tag- und Sitzungsgelder an Bäuertern	2'700.00		2'700.00		2'620.00	
3053.01	AG-Beiträge an Unfallversicherungen					2.70	
3170.02	Reisekosten und Spesen	200.00		200.00		200.00	
3199.02	Übriger Betriebsaufwand	1'800.00		1'800.00		968.60	
8205	Forstbetrieb B Kiental	2'250.00	2'250.00	2'250.00	2'250.00	25'402.25	25'402.25
3000.03	Löhne, Tag- und Sitzungsgelder an Bäuertern	1'500.00		1'500.00		1'552.50	
3053.01	AG-Beiträge an Unfallversicherungen					3.25	
3137.01	Liegenschaftssteuern					114.70	
3137.02	Schwellentelle	100.00		100.00		111.65	
3145.01	Waldunterhalt	150.00		150.00		2'952.10	
3170.02	Reisekosten und Spesen	500.00		500.00			
3510.01	Einlage in Spezialfinanzierungen EK					20'047.05	
3910.01	Interne Verrechnung von Dienstleistungen					621.00	
4250.05	Holzerlös		200.00		200.00		4'137.00
4510.01	Entnahmen aus Spezialfinanzierungen des EK		2'050.00		2'050.00		
4910.01	Interne Verrechnung von Dienstleistungen						21'265.25
9632	Liegenschaftten Finanzvermögen Bäuertern	467'435.00	574'080.00	376'400.00	470'780.00	336'239.40	510'654.15
3000.14	Löhne, Tag- + Sitzungsgelder B Kiental	750.00		750.00			
3144.14	Unterhalt Hochbauten B Kiental	25'600.00		60'600.00		27'359.35	
4430.14	Mietzinsen Liegenschaft FV B Kiental		67'580.00		67'580.00		65'240.00

Erfolgsrechnung Bäuert Kien-Aris

		Budget 2025		Budget 2024		Rechnung 2023	
		Aufwand	Ertrag	Aufwand	Ertrag	Aufwand	Ertrag
0126	Exekutive Bäuert Kien-Aris	8'600.00		6'140.00		3'937.35	
3000.03	Löhne, Tag- und Sitzungsgelder an Bäuertern	4'300.00		3'840.00		3'220.00	
3053.01	AG-Beiträge an Unfallversicherungen					3.35	
3170.02	Reisekosten und Spesen	700.00		200.00		714.00	
3199.02	Übriger Betriebsaufwand	3'600.00		2'100.00			
2176	Schulliegenschaft Bäuert Kien-Aris	75'300.00	300.00	125'600.00	300.00	67'803.80	360.00
3010.01	Löhne des Verwaltungs- und Betriebspersonals	49'700.00		45'600.00		44'851.95	
3010.20	Ferien + Überzeitsaldo Personal					515.00	
3050.01	AG-Beiträge AHV, IV, EO, ALV, Verwaltungskosten	3'200.00		2'900.00		2'724.80	
3052.01	AG-Beiträge an Pensionskassen	2'800.00		2'700.00		2'936.40	
3053.01	AG-Beiträge an Unfallversicherungen	300.00		250.00		310.20	
3054.01	AG-Beiträge an Familienausgleichskasse	900.00		800.00		631.60	
3055.01	AG-Beiträge an Krankentaggeldversicherungen	200.00		150.00		145.00	
3101.01	Betriebs-, Verbrauchsmaterial	1'000.00		800.00		227.00	
3130.01	Dienstleistungen Dritter (Telefon, Internet, Porti, Allg.)	150.00		120.00		134.30	
3134.01	Sachversicherungsprämien	1'650.00		1'650.00		1'842.35	
3137.02	Schwellentelle	800.00		1'030.00		1'032.15	
3144.01	Unterhalt Hochbauten, Gebäude	14'600.00		69'600.00		12'353.05	
3170.02	Reisekosten und Spesen					100.00	
4470.01	Miet- / Pacht- und Baurechtszinsen Liegenschaften VV		300.00		300.00		360.00
8206	Forstbetrieb B Kien-Aris	42'870.00	42'870.00	13'410.00	13'410.00	15'596.50	15'596.50
3000.03	Löhne, Tag- und Sitzungsgelder an Bäuertern	4'500.00		2'040.00		1'875.00	
3053.01	AG-Beiträge an Unfallversicherungen					3.90	
3134.01	Sachversicherungsprämien	50.00		50.00		49.90	
3137.01	Liegenschaftssteuern					13.25	
3137.02	Schwellentelle	150.00		150.00		162.15	

		Budget 2025		Budget 2024		Rechnung 2023	
		Aufwand	Ertrag	Aufwand	Ertrag	Aufwand	Ertrag
3144.01	Unterhalt Hochbauten, Gebäude	1'000.00		1'500.00			
3145.01	Waldunterhalt	33'670.00		6'170.00		12'346.30	
3145.02	Aufforstung und Pflege	3'500.00		3'500.00			
3910.01	Interne Verrechnung von Dienstleistungen					1'146.00	
4250.05	Holzerlös		3'500.00		3'500.00		6'817.80
4510.01	Entnahmen aus Spezialfinanzierungen des EK		35'870.00		6'410.00		7'978.70
4631.01	Kantonsbeiträge		3'500.00		3'500.00		
4910.01	Interne Verrechnung von Dienstleistungen						800.00
9632	Liegenschaften Finanzvermögen Bäueren	467'435.00	574'080.00	376'400.00	470'780.00	336'239.40	510'654.15
3144.15	Unterhalt Hochbauten B Kien-Aris	62'750.00		27'250.00		26'669.95	
4430.15	Mietzinsen Liegenschaft FV B Kien-Aris		44'880.00		41'580.00		41'500.00

Erfolgsrechnung Bäuert Schwandi

		Budget 2025		Budget 2024		Rechnung 2023	
		Aufwand	Ertrag	Aufwand	Ertrag	Aufwand	Ertrag
0129	Exekutive Bäuert Schwandi	3'020.00		2'720.00		1'757.65	205.00
3000.03	Löhne, Tag- und Sitzungsgelder an Bäuertern	1'820.00		1'520.00		1'180.00	
3050.01	AG-Beiträge AHV, IV, EO, ALV, Verwaltungskosten					12.95	
3053.01	AG-Beiträge an Unfallversicherungen					1.60	
3054.01	AG-Beiträge an Familienausgleichskasse					3.00	
3170.02	Reisekosten und Spesen	200.00		200.00		200.00	
3199.02	Übriger Betriebsaufwand	1'000.00		1'000.00		360.10	
4990.01	Übrige interne Verrechnungen						205.00
9632	Liegenschaften Finanzvermögen Bäuertern	467'435.00	574'080.00	376'400.00	470'780.00	336'239.40	510'654.15
3010.18	Löhne Schwandi	2'000.00		2'000.00		992.20	
3050.01	AG-Beiträge AHV, IV, EO, ALV, Verwaltungskosten	500.00		500.00		373.70	
3144.18	Unterhalt Hochbauten B Schwandi	126'335.00		22'600.00		8'127.00	
3170.18	Reisekosten und Spesen B-Schwandi					115.60	
4430.18	Mietzinsen Liegenschaft FV B Schwandi		52'140.00		52'140.00		52'192.00