



Einwohnergemeinde Reichenbach



Budget 2026

nach HRM2

Inhaltsverzeichnis

0	Auf einen Blick (Management Summary).....	4
	Gesamtergebnis	5
1	Rechnungslegungsgrundsätze Harmonisiertes Rechnungsmodell 2 (HRM2)	6
1.1	Allgemeines	6
1.2	Abschreibungen	6
1.2.1	Bestehendes Verwaltungsvermögen (Übergangsbestimmungen Art. T2-4 Abs 1 GV)	6
1.2.2	Sonderfälle Verwaltungsvermögen (Übergangsbestimmungen Art. T2-4 Abs 2 GV)	6
1.2.3	Neues Verwaltungsvermögen	6
1.2.4	Zusätzliche Abschreibungen (Art. 84 GV)	6
1.3	Investitionsrechnung / Aktivierungsgrenze.....	7
2	Erläuterungen	7
2.1	Allgemeines.....	7
2.2	Erfolgsrechnung	10
2.2.1	Erfolgsrechnung nach Sachgruppen.....	10
2.3	Investitionen	15
3	Ergebnis	16
3.1	Allgemeine Übersicht	16
3.2	Übersicht Gesamtergebnis Gemeinde	16
3.2.1	Erfolgsrechnung	16
3.2.2	Investitionsrechnung.....	17
3.2.3	Finanzierungsausweis	17
3.3	Ergebnis Allgemeiner Haushalt (steuerfinanziert ohne Spezialfinanzierungen)	18
3.4	Ergebnis Spezialfinanzierung Wasserversorgung (gesetzliche SF)	18
3.5	Ergebnis Spezialfinanzierung Abwasserentsorgung (gesetzliche SF)	19
3.6	Ergebnis Spezialfinanzierung Abfall (gesetzliche SF)	19
4	Erfolgsrechnung	20
4.1	Zusammenzug Gliederung nach Sachgruppen	20
4.2	Zusammenzug Gliederung nach Funktionen	20
5	Investitionsrechnung	22
5.1	Zusammenzug Funktionen.....	22

6	Eigenkapitalnachweis	23
6.1	Auswertungen	23
6.2	Kommentare zu den Auswertungen.....	25
6.2.1	Verpflichtungen bzw. Vorschüsse gegenüber Spezialfinanzierungen (SG 290)	25
6.2.2	Vorfinanzierungen (SG 293)	25
6.2.3	Reserven (zusätzliche Abschreibungen (SG 294)	25
6.2.4	Neubewertungsreserve Finanzvermögen (SG 296)	25
6.2.5	Bilanzüberschuss /-Fehlbetrag (SG 299)	25
7	Antrag des Gemeinderates	26
8	Genehmigung Budget	27
9	Anhang	28
	Erfolgsrechnung nach Funktionen.....	
	Erfolgsrechnung nach Sachgruppen	
	Investitionsrechnung nach Funktionen	
	Investitionsrechnung nach Sachgruppen	
	Erfolgsrechnung Bäueren	
	- Kiental	
	- Kien-Aris	
	- Schwandi	

0 Auf einen Blick (Management Summary)

Das Budget 2026 wurde mit einer unveränderten Steueranlage von 1.77 Einheiten für natürliche und juristische Personen sowie einer Liegenschaftssteuer von 1.2 ‰ der amtlichen Werte erstellt.

Der Gesamthaushalt schliesst bei einem Aufwand von CHF 18'930'154.45 und einem Ertrag von CHF 18'973'606.00 mit einem Ertragsüberschuss von CHF 43'451.55 ab. Gegenüber dem Vorjahresbudget ist dies eine Verbesserung um CHF 438'927.55. Beim Allgemeinen Haushalt ist ein Ertragsüberschuss von CHF 103'023.55 budgetiert.

Im kommenden Jahr sind Investitionsausgaben von CHF 2.642 Millionen und Investitionseinnahmen von CHF 205'000 vorgesehen. Die geplanten **Nettoinvestitionen** betragen somit **CHF 2.437 Millionen**.

Bei einer erwirtschafteten Selbstfinanzierung von CHF 585'688 beträgt der Finanzierungsfehlbetrag (fehlender "Cash-Flow") für den gesamten Haushalt CHF -1'851'312. Diese fehlenden Mittel müssen durch vorhandene flüssige Mittel gedeckt oder fremdfinanziert werden. Zum Jahresbeginn (01.01.2026) betragen die mittel- und langfristigen Schulden voraussichtlich knapp CHF 9 Millionen.

Die wichtigsten Geschäftsfälle und die grössten Abweichungen zum Budget 2025 im Überblick:

- Die Löhne des Verwaltungs- und Betriebspersonals wurden bei der Allgemeinen Verwaltung mit CHF 1'003'200 auf die aktuellen Gegebenheiten der Verwaltung angepasst.
- In der Funktion Feuerwehr wird eine Einlage in die Spezialfinanzierung (Gewinn) von CHF 11'282.45 budgetiert.
- Der Anteil Lehrerbesoldungen steigt Total um CHF 117'000 auf CHF 1'335'000 an. In der Jahresrechnung 2024 wurden CHF 1'405'495.75 bezahlt.
- Für den Winterdienst werden standartmässig CHF 400'000 budgetiert.
- Die Zinsen auf kurzfristigen sowie mittel- und langfristigen Schulden wurden auf die aktuelle wirtschaftliche Lage angepasst.
- Die planmässigen Abschreibungen für Investitionen ab dem 1. Januar 2016 nach HRM 2 belaufen sich auf CHF 610'950.
- Gemäss Hochrechnung können aufgrund höherer Steuereinnahmen, beim Finanz- und Lastenausgleich, speziell bei der Mindestausstattung, weniger Einnahmen budgetiert werden.

Das Gesamtergebnis, welches die Gemeindeversammlung genehmigen muss, setzt sich wie folgt zusammen:

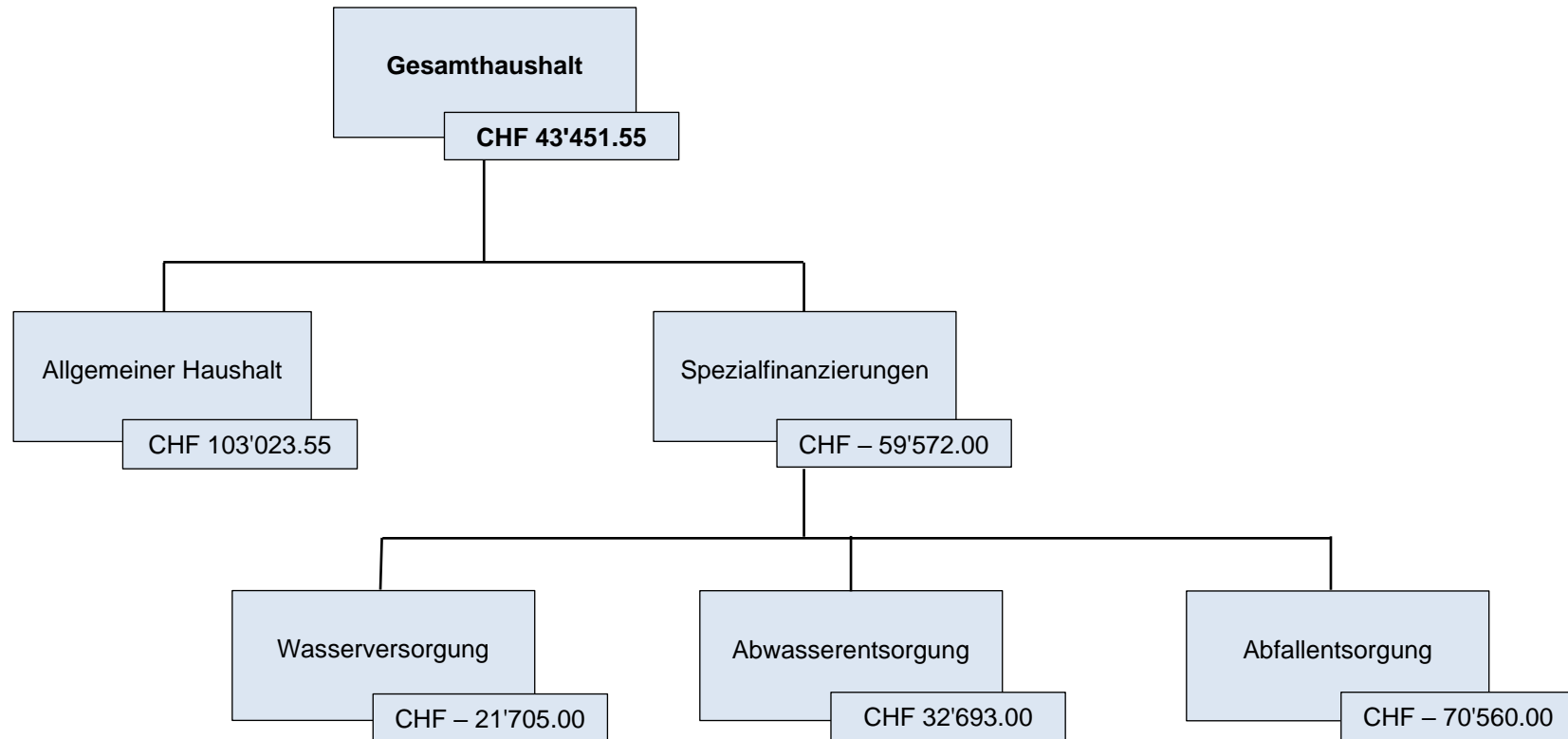

Ergebnisse	Budget 2026	Budget 2025	Budget 2024	Rechnung 2024	Rechnung 2023	Rechnung 2022
Allgemeiner Haushalt	103'023.55	-343'306.00	-364'155.00	253'826.45	630'234.15	698'104.13
Spezialfinanzierungen	-59'572.00	-52'170.00	-127'720.00	353'786.25	14'665.64	103'492.98
Gesamthaushalt	43'451.55	-395'476.00	-491'875.00	607'612.70	644'8993.79	801'597.11

1 Rechnungslegungsgrundsätze Harmonisiertes Rechnungslegungsmodell (HRM2)

1.1 Allgemeines

Das Budget 2026 wurde nach dem Rechnungslegungsmodell HRM2, gemäss Art. 70 Gemeindegesetz (GG, BSG 170.11), erstellt.

1.2 Abschreibungen

1.2.1 Bestehendes Verwaltungsvermögen (Übergangsbestimmungen T2-4 Abs. 1 GV)

Das am 01.01.2016 bestehende Verwaltungsvermögen wurde zu Buchwerten in HRM2 übernommen:

Das bestehende Verwaltungsvermögen von CHF 8'252'958.45 wurde gemäss Beschluss der Gemeindeversammlung vom 24. November 2015 innert 10 Jahren, d.h. ab dem Rechnungsjahr 2016 bis und mit Rechnungsjahr 2025 linear abgeschrieben. Jährlich wurde somit bis ins Rechnungsjahr 2025 CHF 825'300 verbucht.

1.2.2 Sonderfälle Verwaltungsvermögen (Übergangsbestimmungen Art. T2-4 Abs. 2 GV)

Seit dem Jahr 2022 ist kein altes Verwaltungsvermögen in den Spezialfinanzierung Wasser, Abwasser und Abfall mehr vorhanden.

1.2.3 Neues Verwaltungsvermögen

Auf neuen Vermögenswerten, d.h. nach Einführung von HRM2, werden die planmässigen Abschreibungen nach Anlagekategorien und Nutzungsdauer (Anhang 2 GV) berechnet. Die Abschreibungen erfolgen linear nach Nutzungsdauer.

1.2.4 Zusätzliche Abschreibungen

Die Vorschriften über die zusätzlichen Abschreibungen werden mit der Änderung der Gemeindeverordnung vom 13. November 2024 zehn Jahre nach der Einführung des HRM2 aufgehoben. Die Auflösung des Kontos zusätzliche Abschreibungen (29400.01) passiert einmalig zu Gunsten des Bilanzüberschusses im Jahr 2026 (Art. T3-1, Übergangsbestimmung GV) und ist somit nicht erfolgswirksam.

1.3 Investitionsrechnung / Aktivierungsgrenze

Der Gemeinderat belastet einzelne Investitionen bis zum Betrag von CHF 30'000 der Erfolgsrechnung. Maximal zulässig wäre für unsere Gemeinde ein Betrag von CHF 50'000. Er verfolgt eine konstante Praxis. (Gemeindeverordnung Art. 79a)

2 Erläuterungen

2.1 Allgemeines

Allgemeines

Die Rechnung 2024 schloss im Allgemeinen Haushalt mit einem Ertragsüberschuss von CHF 253'826.45 ab. Für das laufende Jahr 2025 wurde im Allgemeinen Haushalt ein Aufwandüberschuss von CHF 343'306 budgetiert. Der Bilanzüberschuss per 31.12.2024 beträgt CHF 7.37 Millionen.

Steueranlage

Die Steueranlage für die Gemeindesteuern beträgt seit 2015 unverändert 1.77 Einheiten für natürliche und juristische Personen, diejenige der Liegenschaftssteuern 1.2 ‰ der amtlichen Werte.

Finanz- und Lastenausgleich (FILAG)

Der Finanz- und Lastenausgleich ist das Hauptinstrument zur Verringerung der Unterschiede zwischen finanzschwachen und finanzstarken Gemeinden. Er dient als Steuerkraftausgleich. Deshalb dient als Berechnungsgrundlage der harmonisierte ordentliche Steuerertrag der Gemeinden. Dieser wird mit einem Harmonisierungsfaktor ermittelt und ermöglicht eine Vergleichbarkeit des Steuerertrages unter den einzelnen Gemeinden. Der harmonisierte Steuerertrag der jeweiligen Gemeinde wird indexiert und zum sogenannten harmonisierten Steuerertragsindex HEI. Gemeinden mit einem HEI über 100 zahlen eine Ausgleichsleistung, Gemeinden mit einem HEI unter 100 erhalten einen Zuschuss. Reichenbach erhält einen Zuschuss. Die Ausgleichszahlung, der sogenannte **Disparitätenabbau**, beträgt voraussichtlich CHF 1'200'000 bei einem HEI von 71.28 %.

Gemeinden, die aufgrund ihrer soziodemografischen Situation belastet sind, erhalten den **soziodemografischen Zuschuss**. Dieser dient zur Deckung der Selbstbehalte bei verschiedenen Angeboten der institutionellen Sozialhilfe wie zum Beispiel der Jugendarbeit und familienergänzenden Betreuungsangeboten. Für die Ermittlung der Anspruchsberechtigung wird der Soziallastenindex beigezogen. Massgebende Kriterien sind der Anteil an ausländischer Bevölkerung, die Anzahl der Arbeitslosen sowie Bezüger von Ergänzungsleistungen. Die Gemeinde Reichenbach erfüllt die Anspruchsbedingungen. Im Budget 2026 wird mit einem Zuschuss von CHF 26'000 gerechnet.

Die **Mindestausstattung** ist eine zusätzliche Hilfe für ausserordentlich finanzschwache Gemeinden. Mit dem Zuschuss sollen sie in der Lage sein, ein Grundangebot an öffentlichen Gütern und Dienstleistungen aufrecht zu erhalten. Anspruch auf eine Mindestausstattung haben Gemeinden, deren HEI nach dem Disparitätenabbau einen vom Regierungsrat innerhalb einer Bandbreite von 75 bis 90 liegenden Mindestwert nicht erreicht. (Art 11 FILAG). Ab 2012 beträgt der harmonisierte Steuerertragsindex (HEI) für den Vollzug der Mindestausstattung 86. Die Gemeinde Reichenbach erhält vom Kanton voraussichtlich CHF 410'000.

Gemeinden die aufgrund ihrer **geografisch-topografischen** Situation übermässig belastet sind, erhalten einen jährlichen **Zuschuss**.

Für die Gemeinde Reichenbach beträgt dieser Zuschuss gemäss der FILAG Berechnung voraussichtlich CHF 1.13 Millionen.

Bei dem Lastenausgleich handelt es sich um die so genannten Verbundaufgaben Sozialhilfe, öffentlicher Verkehr, Gehaltskosten der Volksschule sowie die Beiträge an die Ergänzungsleistungen und die Familienzulagen für Nichterwerbstätige, welche vom Kanton und den Gemeinden finanziert werden. Zusammen mit dem Lastenausgleich "Neue Aufgabenteilung" verursachen die ordentlichen Beiträge der Lastenausgleichssysteme im nächsten Jahr Ausgaben von CHF 5.7 Millionen.

Finanz- und Lastenausgleich	Budget 2026	Budget 2025	Rechnung 2024	Rechnung 2023	Rechnung 2022
Mindestausstattung	410'000	434'000	309'277	394'273	408'853
Geografisch-topografischer Zuschuss	1'125'000	1'130'000	1'128'859	1'132'357	1'134'129
Soziodemografischer Zuschuss	26'000	26'000	25'562	22'809	21'314
Disparitätenabbau Gemeinden	1'200'000	1'140'811	1'037'00	1'067'784	1'048'456
Total Finanzausgleich	2'761'000	2'730'811	2'500'698	2'617'223	2'612'752
Anteil Lehrerbesoldungen Kindergarten	177'000	165'000	195'976	154'373	153'384
Anteil Lehrerbesoldungen Primarstufe	665'000	531'000	756'641	589'573	597'719
Anteil Lehrerbesoldungen Sekundarstufe	493'000	522'000	452'877	536'037	435'010
Ergänzungsleistungen	877'000	907'700	861'375	832'500	845'915
Familienzulagen	19'000	18'600	12'770	18'500	17'471
Sozialhilfe	2'416'000	2'291'600	2'066'684	1'903'867	1'972'860
Öffentlicher Verkehr	363'000	368'000	337'020	335'140	317'341
Neue Aufgabenteilung	692'000	677'100	678'949	678'759	675'139
Total Lastenausgleich	5'702'000	5'481'000	5'362'295	5'048'749	5'014'838
Saldo	2'941'000	2'750'189	2'861'597	2'431'526	2'402'086

Die Lastenausgleichssysteme im Einzelnen

Beim Lastenausgleich Gehaltskosten Volksschule übernehmen die Gemeinden 30 % und der Kanton 70 % der Kosten. Zusätzlich finanzieren die Gemeinden sämtliche Infrastrukturen. Die Zahl der gehaltenen Lektionen und somit indirekt auch die Zahl der Klassen sowie das Angebot der fakultativen Fächer sind die massgebenden Faktoren für die Belastung der Gemeinde.

Der Lastenausgleich Sozialversicherung Ergänzungsleistungen wird je zur Hälfte durch den Kanton und die Gemeinden finanziert. Er beinhaltet die Kosten zur Deckung des allgemeinen Lebensbedarfs und zur Sicherstellung des Aufenthalts in den Heimen sowie an den Krankenkassenprämien. Die Kosten sinken gemäss Prognose der Finanzdirektion des Kantons Bern. Pro Einwohner sind gemäss kantonalen Angaben CHF 232 geschuldet (Vorjahr CHF 244).

Die Kosten für den Lastenausgleich Sozialhilfe werden ebenfalls je hälftig durch den Kanton und die Gemeinden übernommen. Der Kanton geht von einem Gemeindebeitrag pro Einwohner von voraussichtlich CHF 639 aus.

Beim Lastenausgleich Öffentlicher Verkehr gehen ein Drittel der Kosten zu Lasten der Gemeinden. Den Rest finanziert der Kanton. Das Fahrplanangebot nach ÖV-Punkten und die Anzahl Einwohner sind kostenrelevant. Je ÖV-Punkt sind CHF 428 budgetiert.

Die Kosten für den Lastenausgleich Familienzulagen Nichterwerbstätige gehen je hälftig zulasten des Kantons bzw. den Gemeinden. Massgebend für die Bestimmung der Gemeindeanteile ist die Wohnbevölkerung.

Lastenverschiebungen der Aufgabenteilung zwischen Kanton und Gemeinden werden in Form des Lastenausgleichs "Neue Aufgabenteilung" gegenseitig verrechnet. Ein Saldo zu Gunsten des Kantons wird durch Gemeindeanteile ausgeglichen. Beispiele sind die geänderte Finanzierung im Alters- und Behindertenbereich, die Prämienverbilligung für Sozialhilfebeziehende und der Kindes- und Erwachsenenschutz (KES), für welche der Kanton ab 2013 vollumfänglich zuständig ist. Pro Einwohner sind analog Vorjahr CHF 183 budgetiert.

2.2 Erfolgsrechnung

2.2.1 Erfolgsrechnung nach Sachgruppen

	Budget 2026		Budget 2025		Rechnung 2024	
30 Personalaufwand	2'955'230.00		3'013'620.00		2'746'052.70	
Abweichung %			-1.94		7.62	
Abweichung CHF			-58'390.00		209'177.30	

Die Personalkosten wurden an die aktuellen Gegebenheiten angepasst. Der Forstbetrieb Gemeinde wird wieder im Mandatsverhältnis geführt. Zudem erfolgt eine Auslagerung von Aufgaben an die Regionale Bauverwaltung, wodurch entsprechende Verschiebungen bei den Kosten resultieren. Diverse Anpassungen der Pensen, der individuelle Gehaltsaufstieg, der Gehaltsaufstieg aufgrund erfolgreich abgeschlossener Weiterbildungen sowie eine Annahme bei der Teuerung wurden ebenfalls berücksichtigt.

In der Sachgruppe Personalaufwand sind nicht nur die Lohnkosten ersichtlich, sondern als Beispiel auch sämtliche Sitzungsgelder, Funktionsentschädigungen, Feuerwehrsold, Beiträge Sozialversicherungen, Ausbildungskosten usw.

31 Sach- und übriger Betriebsaufwand	6'349'634.45		6'742'435.00		5'053'493.96	
Abweichung %			-5.83		25.65	
Abweichung CHF			-392'800.55		1'296'140.49	

Der Material- und Warenaufwand sinkt im Vergleich zum Budget 2025 um CHF 12'695. Es wird angenommen, dass im Jahr 2026 weniger Kleinanschaffungen getätigt werden.

Der Aufwand im Bereich Maschinen, Geräte und Fahrzeuge steigt um CHF 19'650 an.

Die Dienstleistungen Dritter belaufen sich im gleichen Rahmen wie im Vorjahresbudget.

Die Honorare externe Berater, Gutachter, Fachexperten wurden um CHF 4'180 erhöht.

Der bauliche und betriebliche Unterhalt sinkt von CHF 1'460'655 auf CHF 1'414'620.

Der Unterhalt der Strassen in der Sachgruppe 3141.01 wurde um CHF 29'000 erhöht.

	Budget 2026		Budget 2025		Rechnung 2024	
33 Abschreibungen Verwaltungsvermögen	608'950.00		1'355'000.00		1'273'181.00	
Abweichung %			-55.06		-52.17	
Abweichung CHF			-746'050.00		-664'231.00	

Die Summe setzt sich aus den planmässigen Abschreibungen für Investitionen ab dem 1. Januar 2016 zusammen. Das bestehende Verwaltungsvermögens wird per 31. Dezember 2025 komplett abgeschrieben sein.

34 Finanzaufwand	618'100.00		131'200.00		106'679.45	
Abweichung %			371.11		479.40	
Abweichung CHF			486'900.00		511'420.55	

Irrtümlicherweise wurde in der Vergangenheit sämtliche Kosten des Finanzvermögens in der Sachgruppe 31 (Sach- und übriger Betriebsaufwand) verbucht. Die korrekte Zuweisung sämtlicher Liegenschaften im Finanzvermögen wurde mit dem Budgetierungsprozess vollzogen. Die Zinsen wurden auf die aktuellen Gegebenheiten angepasst. Die Darlehen, welche im Jahr 2026 ablaufen und voraussichtlich verlängert werden müssen, werden die Erfolgsrechnung mit analogen Zinskosten aus den verlängerten Darlehen im Jahr 2025 belastet.

35 Einlagen in Fonds und Spezialfinanzierungen	476'369.45		455'760.00		727'405.83	
Abweichung %			4.52		-34.51	
Abweichung CHF			20'609.45		-251'036.38	

Im Betrag von CHF 455'760 sind die "ordentliche" Einlage gemäss Wiederbeschaffungswerten Wasser und Abwasser und die Einlage der in der Erfolgsrechnung verbuchten Anschlussgebühren in die Spezialfinanzierung Werterhalt enthalten.

36 Transferaufwand	7'771'870.55		7'474'418.00		7'134'297.65	
Abweichung %			3.98		8.94	
Abweichung CHF			297'452.55		637'572.90	

Es handelt sich bei dieser Sachgruppe um Entschädigungen und Beiträge an den Kanton wie beispielsweise Schulgelder für den gymnasialen Unterricht, Gehaltskostenbeiträge, Lastenausgleichszahlungen, aber auch um Beiträge an andere Gemeinden und Gemeindeverbände oder die Betriebskosten ARA Thunersee. Weiter sind die internen Verrechnungen zwischen zweiseitigen Spezialfinanzierungen und dem Allgemeinen Haushalt enthalten.

	Budget 2026		Budget 2025		Rechnung 2024	
37 Durchlaufende Beiträge	0.00		0.00		0.00	
Abweichung %			0.00		0.00	
Abweichung CHF			0.00		0.00	

In dieser Sachgruppe ist im Budget 2026 kein Posten vorgesehen. In der Sachgruppe 47 würde derselbe Betrag erfasst werden.

38 Ausserordentlicher Aufwand	150'000.00		150'000.00		246'100.00	
Abweichung %					0.00	
Abweichung CHF					-96'100.00	

Gemäss Reglement werden mindestens 40 % des Bruttomietzinsertrages in die Spezialfinanzierung Liegenschaften Finanzvermögen eingelegt.

39 Interne Verrechnungen	194'970.00		66'000.00		98'011.80	
Abweichung %			195.41		98.93	
Abweichung CHF			128'970.00		96'958.20	

Bei den internen Verrechnungen werden Personal-, Sachaufwand, Zinsen sowie Erträge zwischen den einzelnen Funktionen verrechnet, damit die wirtschaftliche Aufgabenerfüllung eines bestimmten Bereichs beurteilt werden kann. Seit der Jahresrechnung 2021 und Budget 2023, wird auf die interne Verrechnung im Bereich Exekutive sowie Schulliegenschaften verzichtet.

40 Fiskalertrag		9'646'200.00		8'916'500.00		9'547'998.50
Abweichung %				8.18		1.03
Abweichung CHF				729'700.00		98'201.50

Die Einkommens- und Vermögenssteuern der natürlichen Personen basieren auf der Hochrechnung nach der zweiten Rate 2025 sowie den Prognosen des Kantons Bern gemäss der Finanzplanungshilfe. Die Einkommenssteuern sind mit CHF 6.90 Millionen budgetiert. Dies entspricht einer Zunahme von CHF 600'000 gegenüber dem Budget 2025.

Bei den Vermögenssteuern von natürlichen Personen wird mit einem Zuwachs von 1% gerechnet von Total CHF 760'000 budgetiert.

Die Gewinnsteuern der juristischen Personen sind im Budget 2025 mit einem Betrag von CHF 440'000 um CHF 40'000 erhöht worden. In den Jahresrechnungen 2022 (CHF 852'000) und 2023 (CHF 496'000) und 2024 (431'000) konnten jeweils sehr hohe Einnahmen verbucht werden. Die Gewinnsteuern können jedoch stark schwanken, weshalb darauf verzichtet wird, noch höhere Einnahmen zu budgetieren.

Die Liegenschaftssteuer beträgt 1.2 ‰ der amtlichen Werte und ist im Budget 2026 anhand der Jahresrechnung 2024 mit CHF 820'000 erfasst. Aufgrund der Bautätigkeit in der Gemeinde Reichenbach ist dieser Betrag eher vorsichtig budgetiert.

	Budget 2026		Budget 2025		Rechnung 2024	
42 Entgelte		2'800'220.00		3'004'600.00		2'537'024.71
Abweichung %				-6.80		10.37
Abweichung CHF				-204'380.00		263'195.29

Die Anpassung gegenüber dem Budget 2025 ist auf den Bereich Holzerlös der Forststrukturen Frutigland zurückzuführen. Die Feuerwehr-Ersatzabgaben sind mit CHF 235'000 budgetiert und die Gebühren für Amtshandlungen bringen CHF 118'400 ein. Im Betrag von CHF 1'039'500 für Benützungsgebühren und Dienstleistungen sind Parkplatzeinnahmen, Bestattungsgebühren sowie Gebühreneinnahmen Abwasser und Abfall enthalten. Aus Verkäufen rechnen wir mit einem Betrag von CHF 1'063'200 (Holzerlös, Erlös Wasserverkauf, Containerplomben, Löschwasserbeiträge usw.). Für Rückerstattungen und Kostenbeteiligungen Dritter sind CHF 312'120 eingestellt.

43 Verschiedene Erträge		15'500.00		15'500.00		7'743.50
Abweichung %				0.00		100.17
Abweichung CHF				0.00		7'756.50

Hier werden betriebliche Erträge und Eigenleistungen für Investitionen erfasst.

44 Finanzertrag		440'800.00		426'375.00		440'837.95
Abweichung %				3.38		-0.01
Abweichung CHF				14'425.00		-37.95

Mit CHF 379'940 sind die Mietzinseinnahmen der Liegenschaften Finanzvermögen der grösste Posten dieser Sachgruppe.

45 Entnahmen Fonds u. Spezialfinanzierungen		383'683.00		658'338.00		283'430.60
Abweichung %				-41.72		35.37
Abweichung CHF				-274'655.00		100'252.40

In dieser Sachgruppe werden die Entnahmen aus den Spezialfinanzierungen Forstbetriebe der Bäueren, sowie Entnahmen aus dem Werterhalt Wasser und Abwasser verbucht.

	Budget 2026		Budget 2025		Rechnung 2024	
46 Transferertrag		5'375'803.00		5'509'244.00		4'705'265.03
Abweichung %				-2.42		14.25
Abweichung CHF				-133'441.00		670'537.97

Vom gesamten Transferertrag kommen 51.35% oder CHF 2.7 Millionen aus dem Finanzausgleich. Die Geschäftsstelle Forst Frutigland rechnet mit Kantonsbeiträgen von CHF 1.7 Millionen. Die Einnahmen für Schülertransporte betragen CHF 55'000 und die Konzessionsgebühren der BKW AG CHF 165'000.

In dieser Sachgruppe sind auch alle internen Verrechnungen zwischen zweiseitigen Spezialfinanzierungen und dem Allgemeinen Haushalt enthalten.

47 Durchlaufende Beiträge		0.00		0.00		0.00
Abweichung %				0.00		0.00
Abweichung CHF				0.00		0.00

In dieser Sachgruppe ist im Budget 2026 kein Posten vorgesehen. In der Sachgruppe 37 ist derselbe Betrag erfasst.

48 Ausserordentlicher Ertrag		311'400.00		396'400.00		372'523.00
Abweichung %				-21.44		0.00
Abweichung CHF				-85'000.00		-61'123.00

Mit der Einführung von HRM2 wurde das Finanzvermögen neu bewertet. Nach fünf Jahren seit Einführung von HRM2 wurde aus der Neubewertungsreserve ein Anteil in die Schwankungsreserve überführt. Ab dem sechsten Jahr wurde die restliche Neubewertungsreserve innerhalb von fünf Jahren zugunsten des Bilanzüberschusses aufgelöst und ist im Jahresabschluss 2025 das letzte Mal relevant. Als Entnahmen aus Vorfinanzierungen des Eigenkapitals wurden CHF 311'400 budgetiert.

49 Interne Verrechnungen		194'970.00		66'000.00		98'011.80
Abweichung %				195.41		98.93
Abweichung CHF				128'970.00		96'958.20

Bei den internen Verrechnungen werden Personal-, Sachaufwand, Zinsen sowie Erträge zwischen den einzelnen Funktionen verrechnet, damit die wirtschaftliche Aufgabenerfüllung eines bestimmten Bereichs beurteilt werden kann. Seit der Jahresrechnung 2021 und Budget 2023, wird auf die interne Verrechnung im Bereich Exekutive sowie Schulliegenschaften verzichtet.

2.3 Investitionen

Im Budgetjahr sind Investitionen von netto CHF 2.437 Millionen geplant. Gegenüber dem Budget 2025 sind es CHF 387'750 weniger. Der Gemeinderat hat die jährliche Nettoinvestitionsobergrenze inklusive Spezialfinanzierungen (ohne Investitionen Finanzvermögen) einmalig für das Jahr 2026 auf CHF 2.5 Millionen erhöht.

Die Nettoinvestitionen verteilen sich wie folgt:

Allgemeiner Haushalt			Budget 2026		Budget 2025		Rechnung 2024
0220	Allgemeine Dienste	CHF	0	CHF	0	CHF	10'895
1500	Feuerwehr	CHF	480'000	CHF	0	CHF	20'997
2170	Schulliegenschaften	CHF	347'000	CHF	290'000	CHF	97'916
2180	Tagesbetreuung	CHF	50'000	CHF	0	CHF	-6'000
3320	Massenmedien	CHF	0	CHF	70'000	CHF	1'675
3410	Sport	CHF	50'000	CHF	0	CHF	-9'460
3420	Freizeit	CHF	0	CHF	100'000	CHF	4'680
6150	Gemeindestrasse	CHF	80'000	CHF	250'000	CHF	542'468
6155	Parkplätze	CHF	0	CHF	0	CHF	0
7410	Gewässererbauungen	CHF	420'000	CHF	0	CHF	0
7450	Naturgefahren	CHF	0	CHF	50'000	CHF	208'604
7900	Raumplanung	CHF	8'000	CHF	0	CHF	0
8200	Forstwirtschaft	CHF	52'000	CHF	102'250	CHF	973
Nettoinvestitionen Allgemeiner Haushalt		CHF	1'487'000	CHF	862'250	CHF	872'748

Spezialfinanzierungen			Budget 2026		Budget 2025		Rechnung 2024
7101	Wasserversorgung	CHF	250'000	CHF	160'000	CHF	189'373
7201	Abwasserentsorgung	CHF	700'000	CHF	500'000	CHF	541'123
7301	Abfall	CHF	0	CHF	0	CHF	0
Nettoinvestitionen Spezialfinanzierungen		CHF	950'000	CHF	660'000	CHF	730'496

Gesamthaushalt			Budget 2026		Budget 2025		Rechnung 2024
Allgemeiner Haushalt		CHF	1'487'000	CHF	862'250	CHF	872'748
Spezialfinanzierungen		CHF	950'000	CHF	660'000	CHF	730'496
Nettoinvestitionen Gesamthaushalt		CHF	2'437'000	CHF	1'522'250	CHF	1'603'248

Die konkreten Projekte sind im Anhang, Investitionsrechnung nach Funktionen, ersichtlich.

3 Ergebnisse

3.1 Allgemeine Übersicht

		Budget 2026		Budget 2025		Rechnung 2024	
Ergebnis ER Gesamthaushalt	(SG 90)	CHF	43'452	CHF	-395'476	CHF	607'612.70
Ergebnis ER Allgemeiner Haushalt	(SG 900)	CHF	103'024	CHF	-343'306	CHF	253'826.45
Ergebnis SF gesetzlich	(SG 901)	CHF	-59'572	CHF	-52'170	CHF	353'786.25
Steuerertrag natürliche Personen	(SG 400)	CHF	7'661'000	CHF	6'996'000	CHF	7'518'351.65
Steuerertrag juristische Personen	(SG 401)	CHF	472'000	CHF	440'000	CHF	488'263.00
Liegenschaftssteuern	(SG 4021)	CHF	820'000	CHF	850'000	CHF	806'179.10
Nettoinvestitionen	(SG 5./6.)	CHF	2'437'000	CHF	1'522'250	CHF	1'603'248.00

3.2 Übersicht Gesamtergebnis Gemeinde

3.2.1 Erfolgsrechnung

Betrieblicher Aufwand	(SG 30, 31, 33, 35, 36, 37)	CHF	18'162'054
Betrieblicher Ertrag	(SG 40, 41, 42, 43, 45, 46, 47)	CHF	18'221'406
Ergebnis aus betrieblicher Tätigkeit		CHF	59'352
Finanzaufwand	(SG 34)	CHF	618'100
Finanzertrag	(SG 44)	CHF	440'800
Ergebnis aus Finanzierung			-177'300
Operatives Ergebnis		CHF	-117'948
Ausserordentlicher Aufwand	(SG 38)	CHF	150'000
Ausserordentlicher Ertrag	(SG 48)	CHF	311'400
Ausserordentliches Ergebnis		CHF	161'400
Gesamtergebnis Erfolgsrechnung		CHF	43'452

3.2.2 Investitionsrechnung

Aktivierte Investitionsausgaben	(SG 690)	CHF	2'642'000
Passivierte Investitionseinnahmen	(SG 590)	CHF	205'000
Gesamtergebnis Investitionsrechnung		CHF	2'437'000

3.2.3 Finanzierungsergebnis

Selbstfinanzierung			
Ergebnis Gesamthaushalt	(SG 90)	CHF	43'452
Abschreibungen Verwaltungsvermögen	(SG 33)	+ CHF	608'950
Einlagen in Fonds und Spezialfinanzierungen	(SG 35)	+ CHF	476'369
Entnahmen aus Fonds und Spezialfinanzierungen	(SG 45)	- CHF	-383'683
Wertberichtigung Darlehen VV	(SG 364)	+ CHF	0
Wertberichtigung Beteiligungen VV	(SG 365)	+ CHF	0
Abschreibungen Investitionsbeiträge	(SG 366)	+ CHF	2'000
Einlagen in das Eigenkapital	(SG 389)	+ CHF	150'000
Aufwertungen Finanzvermögen	(SG 4490)	- CHF	0
Entnahmen aus dem Eigenkapital	(SG 489)	- CHF	-311'400
Selbstfinanzierung		CHF	585'688
Nettoinvestitionen			
Ergebnis Investitionsrechnung (gem. Ziff. 3.2.2)	(SG 5./6.)	CHF	2'437'000
Finanzierungsergebnis		CHF	-1'851'312
(+ = Finanzierungsüberschuss / - = Finanzierungsfehlbetrag)			

Der Gesamthaushalt weist eine Selbstfinanzierung von CHF 585'688 aus. Die Nettoinvestitionen betragen CHF 2.437 Millionen. Daraus ergibt sich ein Finanzierungsfehlbetrag von CHF 1'851'312.

3.3 Ergebnis Allgemeiner Haushalt

Betrieblicher Aufwand	(SG 30, 31, 33, 35, 36, 37)	CHF	16'246'982
Betrieblicher Ertrag	(SG 40, 41, 42, 43, 45, 46, 47)	CHF	16'365'906
Ergebnis aus betrieblicher Tätigkeit		CHF	118'924
Finanzaufwand	(SG 34)	CHF	618'100
Finanzertrag	(SG 44)	CHF	440'800
Ausserordentliches Ergebnis		CHF	-177'300
Operatives Ergebnis		CHF	-58'376
Ausserordentlicher Aufwand	(SG 38)	CHF	150'000
Ausserordentlicher Ertrag	(SG 48)	CHF	311'400
Ausserordentliches Ergebnis		CHF	161'400
Gesamtergebnis Erfolgsrechnung		CHF	103'024

3.4 Ergebnis Spezialfinanzierung Wasserversorgung (gesetzliche SF)

Betrieblicher Aufwand	(SG 30, 31, 33, 35, 36, 37)	CHF	672'205
Betrieblicher Ertrag	(SG 40, 41, 42, 43, 45, 46, 47)	CHF	650'500
Ergebnis aus betrieblicher Tätigkeit		CHF	-21'705
Finanzaufwand	(SG 34)	CHF	0
Finanzertrag	(SG 44)	CHF	0
Ausserordentliches Ergebnis		CHF	0
Operatives Ergebnis		CHF	-21'705
Ausserordentlicher Aufwand	(SG 38)	CHF	0
Ausserordentlicher Ertrag	(SG 48)	CHF	0
Ausserordentliches Ergebnis		CHF	0
Gesamtergebnis Erfolgsrechnung		CHF	-21'705

3.5 Ergebnis Spezialfinanzierung Abwasserentsorgung (gesetzliche SF)

Betrieblicher Aufwand	(SG 30, 31, 33, 35, 36, 37)	CHF	842'307
Betrieblicher Ertrag	(SG 40, 41, 42, 43, 45, 46, 47)	CHF	875'000
Ergebnis aus betrieblicher Tätigkeit		CHF	32'693
Finanzaufwand	(SG 34)	CHF	0
Finanzertrag	(SG 44)	CHF	0
Ausserordentliches Ergebnis		CHF	0
Operatives Ergebnis		CHF	32'693
Ausserordentlicher Aufwand	(SG 38)	CHF	0
Ausserordentlicher Ertrag	(SG 48)	CHF	0
Ausserordentliches Ergebnis		CHF	0
Gesamtergebnis Erfolgsrechnung		CHF	32'693

3.6 Ergebnis Spezialfinanzierung Abfall (gesetzliche SF)

Betrieblicher Aufwand	(SG 30, 31, 33, 35, 36, 37)	CHF	400'560
Betrieblicher Ertrag	(SG 40, 41, 42, 43, 45, 46, 47)	CHF	330'000
Ergebnis aus betrieblicher Tätigkeit		CHF	-70'560
Finanzaufwand	(SG 34)	CHF	0
Finanzertrag	(SG 44)	CHF	0
Ausserordentliches Ergebnis		CHF	0
Operatives Ergebnis		CHF	-70'560
Ausserordentlicher Aufwand	(SG 38)	CHF	0
Ausserordentlicher Ertrag	(SG 48)	CHF	0
Ausserordentliches Ergebnis		CHF	0
Gesamtergebnis Erfolgsrechnung		CHF	-70'560

Sämtliche Aufwandüberschüsse der Spezialfinanzierungen können den entsprechenden Rechnungsausgleichskonten entnommen werden.

4 Erfolgsrechnung

4.1 Zusammenzug Gliederung nach Sachgruppen

		Budget 2026		Budget 2025		Rechnung 2024	
		Aufwand	Ertrag	Aufwand	Ertrag	Aufwand	Ertrag
	Erfolgsrechnung	19'157'817.45	19'260'841.00	19'405'243.00	19'061'937.00	18'092'652.31	18'092'652.31
	Aufwandüberschuss				343'306.00		
	Ertragsüberschuss	103'023.55					
3	Aufwand	19'125'124.45		19'388'433.00		17'385'222.39	
30	Personalaufwand	2'955'230.00		3'013'620.00		2'746'052.70	
31	Sach- und übriger Betriebsaufwand	6'349'634.45		6'742'435.00		5'053'493.96	
33	Abschreibungen Verwaltungsvermögen	608'950.00		1'355'000.00		1'273'181.00	
34	Finanzaufwand	618'100.00		131'200.00		106'679.45	
35	Einlagen in Fonds und Spezialfinanzierungen	476'369.45		455'760.00		727'405.83	
36	Transferaufwand	7'771'870.55		7'474'418.00		7'134'297.65	
37	Durchlaufende Beiträge						
38	Ausserordentlicher Aufwand	150'000.00		150'000.00		246'100.00	
39	Interne Verrechnungen	194'970.00		66'000.00		98'011.80	
4	Ertrag		19'168'576.00		18'992'957.00		17'992'835.09
40	Fiskalertrag		9'646'200.00		8'916'500.00		9'547'998.50
42	Entgelte		2'800'220.00		3'004'600.00		2'537'024.71
43	Verschiedene Erträge		15'500.00		15'500.00		7'743.50
44	Finanzertrag		440'800.00		426'375.00		440'837.95
45	Entnahmen Fonds u. Spezialfinanzierungen		383'683.00		658'338.00		283'430.60
46	Transferertrag		5'375'803.00		5'509'244.00		4'705'265.03
47	Durchlaufende Beiträge						
48	Ausserordentlicher Ertrag		311'400.00		396'400.00		372'523.00
49	Interne Verrechnungen		194'970.00		66'000.00		98'011.80
9	Abschlusskonten	32'693.00	92'265.00	16'810.00	68'980.00	707'429.92	99'817.22
90	Abschluss Erfolgsrechnung	32'693.00	92'265.00	16'810.00	68'980.00	707'429.92	99'817.22

4.2 Zusammenzug Gliederung nach Funktionen

		Budget 2026		Budget 2025		Rechnung 2024	
		Aufwand	Ertrag	Aufwand	Ertrag	Aufwand	Ertrag
	ERFOLGSRECHNUNG	19'157'817.45	19'260'841.00	19'405'243.00	19'061'937.00	18'092'652.31	18'092'652.31
	Aufwandüberschuss				343'306.00		
	Ertragsüberschuss	103'023.55					
0	Allgemeine Verwaltung	1'900'265.00	182'508.00	1'861'070.00	179'908.00	1'825'000.53	196'238.49
	Nettoaufwand		1'717'757.00		1'681'162.00		1'628'762.04
1	Öffentliche Ordnung und Sicherheit, Verteidi	582'580.00	420'860.00	506'705.00	402'945.00	500'340.20	412'678.35
	Nettoaufwand		161'720.00		103'760.00		87'661.85
2	Bildung	3'377'449.45	70'720.00	3'093'355.00	70'155.00	3'284'431.75	94'087.60
	Nettoaufwand		3'306'729.45		3'023'200.00		3'190'344.15
3	Kultur, Sport und Freizeit, Kirche	479'845.00	15'250.00	464'830.00	11'750.00	462'598.85	14'685.00
	Nettoaufwand		464'595.00		453'080.00		447'913.85
4	Gesundheit	28'000.00		27'510.00		21'871.30	
	Nettoaufwand		28'000.00		27'510.00		21'871.30
5	Soziale Sicherheit	3'629'570.00	110'000.00	3'496'910.00	100'000.00	3'195'164.85	118'771.10
	Nettoaufwand		3'519'570.00		3'396'910.00		3'076'393.75
6	Verkehr und Nachrichtenübermittlung	2'001'530.00	232'400.00	1'841'880.00	212'100.00	1'820'098.78	199'065.33
	Nettoaufwand		1'769'130.00		1'629'780.00		1'621'033.45
7	Umweltschutz und Raumordnung	2'229'705.00	2'019'735.00	2'198'630.00	2'013'050.00	2'225'668.32	2'073'813.49
	Nettoaufwand		209'970.00		185'580.00		151'854.83
8	Volkswirtschaft	3'165'973.00	3'101'628.00	3'542'888.00	3'647'888.00	2'137'242.33	2'158'895.95
	Nettoaufwand		64345				
	Nettoertrag			105'000.00		21'653.62	
9	Finanzen und Steuern	1'762'900.00	13'107'740.00	2'371'465.00	12'424'141.00	2'620'235.40	12'824'417.00
	Nettoertrag	11'344'840.00		10'052'676.00		10'204'181.60	

5 Investitionsrechnung

5.1 Zusammenzug Gliederung nach Funktionen

		Budget 2026		Budget 2025		Rechnung 2024	
		Ausgaben	Einnahmen	Ausgaben	Einnahmen	Ausgaben	Einnahmen
0	INVESTITIONSRECHNUNG	2'642'000.00	205'000.00	3'447'750.00	3'367'750.00	3'659'692.35	3'659'692.35
0	Allgemeine Verwaltung	0.00		0.00		10'895.95	
	Nettoausgaben		0.00		0.00		10'895.95
1	Öffentliche Ordnung und Sicherheit, Verteidigung	480'000.00		80'000.00		20'997.20	
	Nettoausgaben		480'000.00		80'000.00		20'997.20
2	Bildung	397'000.00		290'000.00		97'916.05	6'000.00
	Nettoausgaben		397'000.00		290'000.00		91'916.05
3	Kultur, Sport und Freizeit, Kirche	100'000.00	50'000.00	220'000.00	50'000.00	6'356.30	9'460.00
	Nettoausgaben		50'000.00		170'000.00		
	Nettoeinnahmen					3'103.70	
6	Verkehr und Nachrichtenübermittlung	120'000.00	40'000.00	590'000.00	340'000.00	544'168.00	1'700.00
	Nettoausgaben		80'000.00		250'000.00		542'468.00
7	Umweltschutz und Raumordnung	1'450'000.00	72'000.00	1'160'000.00	450'000.00	1'950'163.15	1'011'061.95
	Nettoausgaben		1'378'000.00		710'000.00		939'101.20
8	Volkswirtschaft	95'000.00	43'000.00	185'000.00	82'750.00	973.75	
	Nettoinvestitionen		52'000.00		102'250.00		973.75
9	Finanzen und Steuern	0.00	0.00	922'750.00	2'445'000.00	1'028'221.95	2'631'470.40
	Nettoinvestitionen	0.00		1'522'250.00		1'603'248.45	

6 Eigenkapitalnachweis

Der Eigenkapitalnachweis zeigt die Ursachen der Veränderung des Eigenkapitals.

6.1 Auswertungen

Eigenkapital per			Veränderungsnachweis		Voraussichtliches EK per	
01.01.2025			Prognose 2025	Prognose 2026	01.01.2027	
			Erhöhung (+) Reduktion (-)	Erhöhung (+) Reduktion (-)		
29	Eigenkapital	18'490'778	-730'077	-10'862	Eigenkapital	17'749'838
290	Verpflichtungen (+) bzw. Vorschüsse (-) gegeüber Spezialfinanzierungen	4'319'752	-420'248	-138'518	Verpflichtungen (+) bzw. Vorschüsse (-) gegenüber Spezialfinanzierungen	3'760'986
29000.01	SF Feuerwehr einseitig	744'524	48'260	11'282	SF Feuerwehr einseitig	804'066
29001.01	SF Wasseranlagen	1'210'318	16'810	-21'705	SF Wasseranlagen	1'205'423
29002.01	SF Abwasseranlagen	817'658	-12'410	32'693	SF Abwasseranlagen	837'941
29003.01	SF Abfallbeseitigung	364'965	-56'570	-70'560	SF Abfallbeseitigung	237'835
29005.01	SF Kurtaxen Rechnungsausgleich	160'127	-750	4'125	SF Kurtaxen Rechnungsausgleich	163'502
29008.01	SF Forststrukturen Frutigland	481'934	-243'578	-125'303	SF Forststrukturen Frutigland	113'053
29008.02	SF Waldwirtschaft Gemeinde	353'838	-134'090	54'330	SF Waldwirtschaft Gemeinde	274'078
29008.40	Forstfonds Kiental	61'948	-2'050	-2'700	Forstfonds Kiental	57'198
29008.50	Forstfonds Kien-Aris	114'409	-35'870	-20'680	Forstfonds Kien-Aris	57'859
29008.80	Forstfonds Schwandi	10'031	0	0	Forstfonds Schwandi	10'031

Eigenkapital per		01.01.2025	Veränderungsnachweis		Voraussichtliches EK per	01.01.2027
			Prognose 2025 Erhöhung (+) Reduktion (-)	Prognose 2026 Erhöhung (+) Reduktion (-)		
293	Vorfinanzierungen	5'585'607	215'500	24'632	Vorfinanzierungen	5'825'739
29300.01	SF Vorfinanzierung Infrastrukturen VV	1'818'054	100'000	0	SF Vorfinanzierung Infrastrukturen	1'918'054
29300.02	SF Liegenschaften FV	1'575'113	-50'000	-147'000	SF Liegenschaften FV	1'378'113
29301.01	Wasserversorgung Werterhalt	241'824	82'900	84'675	Wasserversorgung Werterhalt	409'399
29302.01	Abwasserentsorgung Werterhalt	1'950'617	82'600	86'957	Abwasserentsorgung Werterhalt	2'120'174
294	Reserve	761'035	0	-761'035	Reserve	0
29400.01	Finanzpolitische Reserve	761'035	0	-761'035	Finanzpolitische Reserve	0
296	Neubewertungsreserve Finanzvermögen	182'023	-182'023	0	Neubewertungsreserve Finanzvermögen	0
29600.11	B-Reichenbach	89'320	-89'320		B-Reichenbach	0
29600.12	B-Faltschen	8'769	-8'769		B-Faltschen	0
29600.15	B-Kien-Aris	37'796	-37'796		B-Kien-Aris	0
29600.16	B-Reudlen	46'138	-46'138		B-Reudlen	0
296	Schwankungsreserve Finanzvermögen	524'723	0	0	Schwankungsreserve Finanzvermögen	524'723
29600.11	B-Reichenbach	217'758	0	0	B-Reichenbach	217'758
29600.12	B-Faltschen	23'450	0	0	B-Faltschen	23'450
29600.13	B-Scharnachtal	59'048	0	0	B-Scharnachtal	59'048
29600.15	B-Kien-Aris	101'082	0	0	B-Kien-Aris	101'082
29600.16	B-Reudlen	123'385	0	0	B-Reudlen	123'385
299	Bilanzüberschuss/-Fehlbetrag	7'117'638	-343'306	864'059	Bilanzüberschuss/-Fehlbetrag	7'638'391

6.2 Kommentare zu den Auswertungen

6.2.1 Verpflichtungen bzw. Vorschüsse gegenüber Spezialfinanzierungen (SG 290)

Die Veränderungen zeigen die Ergebnisse der jeweiligen Spezialfinanzierungen und den Saldo per 31.12.2026.

6.2.2 Vorfinanzierungen (SG 293)

Spezialfinanzierung Vorfinanzierungen Infrastrukturen VV

Als einmalige Einlage per 01.01.2021 wurden 50% der Guthaben, der am 31.12.2020 aufgelösten Spezialfinanzierungen Eigenkapital (EK) der Bäuerten, eingelegt.

Spezialfinanzierung Liegenschaften Finanzvermögen

Als einmalige Einlage per 01.01.2021 wurden 50% der Guthaben, der am 31.12.2020 aufgelösten Spezialfinanzierungen Eigenkapital (EK) der Bäuerten, eingelegt.

Jährlich werden mindestens 40% des Bruttomietzins-Ertrags eingelegt (Budget 2026 = CHF 150'000).

Der Gemeinderat entnimmt der Spezialfinanzierung Mittel im Rahmen deren Zweckbestimmung, soweit der Bestand dafür ausreicht (2026 = CHF 297'000)

Spezialfinanzierung Wasser Werterhalt

Gemäss voraussichtlicher Berechnung beläuft sich die vorgeschriebene Einlage 2026 auf CHF 174'675. Eine allfällige Einlage der Anschlussgebühren kann an den Totalbetrag angerechnet werden. Für planmässige Abschreibungen können CHF 50'000 und für Investitionen, welche aufgrund der Aktivierungsgrenze der Erfolgsrechnung belastet werden, sowie werterhaltenden Unterhalt Total CHF 40'000 entnommen werden.

Spezialfinanzierung Abwasser Werterhalt

Gemäss voraussichtlicher Berechnung beläuft sich die vorgeschriebene Einlage 2026 auf CHF 231'957. Die Einlage der Anschlussgebühren (CHF 30'000.00) wird an den Totalbetrag angerechnet werden. Für planmässige Abschreibungen können CHF 45'000 und für Investitionen, welche aufgrund der Aktivierungsgrenze der Erfolgsrechnung belastet werden, sowie werterhaltenden Unterhalt Total CHF 100'000 entnommen werden.

6.2.3 Reserven (zusätzliche Abschreibungen (SG 294)

Die Vorschriften über die zusätzlichen Abschreibungen werden mit der Änderung der Gemeindeverordnung vom 13. November 2024 zehn Jahre nach der Einführung des HRM2 aufgehoben. Die Auflösung des Kontos zusätzliche Abschreibungen (29400.01) passiert einmalig zu Gunsten des Bilanzüberschusses im Jahr 2026 (Art. T3-1, Übergangsbestimmung GV) und ist somit nicht erfolgswirksam.

6.2.4 Neubewertungsreserve Finanzvermögen (SG 296)

Mit der Einführung von HRM2 wurde das Finanzvermögen neu bewertet. Nach fünf Jahren seit Einführung von HRM2 wurde aus der Neubewertungsreserve ein Anteil in die Schwankungsreserve überführt. Ab dem sechsten Jahr wurde die restliche Neubewertungsreserve innerhalb von fünf Jahren zugunsten des Bilanzüberschusses aufgelöst und ist im Jahresabschluss 2025 das letzte Mal relevant.

6.2.5 Bilanzüberschuss / -Fehlbetrag (SG 299)

Die Veränderung entspricht dem Ergebnis des Allgemeinen Haushalts, sofern erforderlich nach Vornahme systembedingter zusätzlicher Abschreibungen.

7 Antrag des Gemeinderates

- a) Genehmigung Steueranlage für die Gemeindesteuern von unverändert 1.77 des kantonalen Einheitssatzes
- b) Genehmigung der Steueranlage für die Liegenschaftssteuern von unverändert 1.2 ‰ der amtlichen Werte
- c) Genehmigung Budget 2026 bestehend aus

		Aufwand		Ertrag		(-) Aufwandüberschuss (+) Ertragsüberschuss
- Gesamthaushalt	CHF	18'930'154.45	CHF	18'973'606.00	CHF	43'451.55
- Allgemeiner Haushalt	CHF	17'015'082.45	CHF	17'118'106.00	CHF	103'023.55
- Spezialfinanzierung Wasser	CHF	672'205.00	CHF	650'500.00	CHF	-21'705.00
- Spezialfinanzierung Abwasser	CHF	842'307.00	CHF	875'000.00	CHF	32'693.00
- Spezialfinanzierung Abfall	CHF	400'560.00	CHF	330'000.00	CHF	-70'560.00

Der Gemeindeversammlung wird beantragt, das Budget 2026 zu genehmigen.

Gemeinderat Reichenbach

Obmann

Gemeindeschreiberin

Finanzverwalterin

Martin Gerber

Michelle Wittwer

Nadja Fahrni

8 Genehmigung Budget

Die Gemeindeversammlung von Reichenbach hat das Budget 2026 am 04. Dezember 2025 gemäss Antrag des Gemeinderates genehmigt.

Reichenbach, 04. Dezember 2025

GEMEINDEVERSAMMLUNG REICHENBACH

Gemeindepräsident

Gemeindeschreiberin

Beat Schranz

Michelle Wittwer

Erfolgsrechnung

		Aufwand	Budget 2026 Ertrag	Aufwand	Budget 2025 Ertrag	Aufwand	Rechnung 2024 Ertrag
	ERFOLGSRECHNUNG	19'157'817.45	19'260'841.00	19'405'243.00	19'061'937.00	18'092'652.31	18'092'652.31
	Aufwandüberschuss				343'306.00		
	Ertragsüberschuss	103'023.55					
0	Allgemeine Verwaltung	1'900'265.00	182'508.00	1'861'070.00	179'908.00	1'825'000.53	196'238.49
	Nettoaufwand		1'717'757.00		1'681'162.00		1'628'762.04
01	Legislative und Exekutive	175'970.00		173'710.00		132'209.00	
	Nettoaufwand		175'970.00		173'710.00		132'209.00
011	Legislative	56'400.00		50'000.00		41'726.30	
	Nettoaufwand		56'400.00		50'000.00		41'726.30
0110	Legislative	56'400.00		50'000.00		41'726.30	
3000.01	Löhne, Tag- und Sitzungsgelder an Gemeinderat	1'900.00		1'900.00		1'900.00	
3000.02	Löhne, Tag- und Sitzungsgelder an Kommissionen	7'000.00		7'500.00		5'860.00	
3053.01	AG-Beiträge an Unfallversicherungen					3.85	
3090.01	Aus- und Weiterbildung des Personals	700.00					
3099.02	Ehrungen, Geschenke	500.00		500.00			
3102.01	Drucksachen, Publikationen	25'000.00		20'300.00		15'282.20	
3130.01	Dienstleistungen Dritter (Telefon, Internet, Porti, Allg.)	10'900.00		10'700.00		9'696.05	
3132.01	Honorare externe Berater, Gutachter, Fachexperten etc.	9'000.00		8'500.00		8'100.00	
3170.02	Reisekosten und Spesen	1'400.00		600.00		884.20	
012	Exekutive	119'570.00		123'710.00		90'482.70	
	Nettoaufwand		119'570.00		123'710.00		90'482.70
0121	Exekutive ohne Bäueren	101'050.00		107'390.00		80'957.50	
3000.01	Löhne, Tag- und Sitzungsgelder an Gemeinderat	61'300.00		60'000.00		51'720.00	
3000.05	Löhne, Tag- und Sitzungsgelder an Ausschüsse			240.00			
3050.01	AG-Beiträge AHV, IV, EO, ALV, Verwaltungskosten	1'400.00		700.00		1'189.25	
3053.01	AG-Beiträge an Unfallversicherungen	300.00		250.00		242.60	
3054.01	AG-Beiträge an Familienausgleichskasse	350.00		200.00		275.00	
3055.01	AG-Beiträge an Krankentaggeldversicherungen					6.40	
3113.01	Anschaffung von Hardware	2'000.00		15'000.00			
3132.01	Honorare externe Berater, Gutachter, Fachexperten etc.					2'366.00	
3170.01	GV / Neuzuzüger / Kommission (Apéro; Essen)	10'200.00		8'200.00		7'214.85	
3170.02	Reisekosten und Spesen	11'000.00		10'800.00		9'809.30	
3199.01	Gemeinderatskredit	14'500.00		12'000.00		8'134.10	

Erfolgsrechnung

		Budget 2026		Budget 2025		Rechnung 2024	
		Aufwand	Ertrag	Aufwand	Ertrag	Aufwand	Ertrag
0125	Exekutive Bäuert Kiental	5'220.00		4'700.00		3'219.65	
3000.03	Löhne, Tag- und Sitzungsgelder an Bäueren	3'220.00		2'700.00		2'900.00	
3053.01	AG-Beiträge an Unfallversicherungen					2.60	
3170.02	Reisekosten und Spesen	200.00		200.00		200.00	
3199.02	Übriger Betriebsaufwand	1'800.00		1'800.00		117.05	
0126	Exekutive Bäuert Kien-Aris	9'600.00		8'600.00		3'726.65	
3000.03	Löhne, Tag- und Sitzungsgelder an Bäueren	5'300.00		4'300.00		3'300.00	
3000.15	Löhne, Tag- + Sitzungsgelder B Kien-Aris					160.00	
3050.01	AG-Beiträge AHV, IV, EO, ALV, Verwaltungskosten					51.75	
3053.01	AG-Beiträge an Unfallversicherungen					2.90	
3054.01	AG-Beiträge an Familienausgleichskasse					12.00	
3170.02	Reisekosten und Spesen	700.00		700.00		200.00	
3199.02	Übriger Betriebsaufwand	3'600.00		3'600.00			
0129	Exekutive Bäuert Schwandi	3'700.00		3'020.00		2'578.90	
3000.03	Löhne, Tag- und Sitzungsgelder an Bäueren	2'500.00		1'820.00		2'100.00	
3000.18	Löhne, Tag- + Sitzungsgelder B Schwandi					40.00	
3053.01	AG-Beiträge an Unfallversicherungen					2.40	
3170.02	Reisekosten und Spesen	200.00		200.00		333.95	
3199.02	Übriger Betriebsaufwand	1'000.00		1'000.00		102.55	
02	Allgemeine Dienste	1'724'295.00	182'508.00	1'687'360.00	179'908.00	1'692'791.53	196'238.49
	Nettoaufwand		1'541'787.00		1'507'452.00		1'496'553.04
022	Allgemeine Dienste	1'650'995.00	171'228.00	1'635'440.00	168'628.00	1'606'373.18	184'878.49
	Nettoaufwand		1'479'767.00		1'466'812.00		1'421'494.69
0220	Allgemeine Dienste, übrige	1'650'995.00	171'228.00	1'635'440.00	168'628.00	1'606'373.18	184'878.49
3000.01	Löhne, Tag- und Sitzungsgelder an Gemeinderat	4'860.00		3'240.00		5'190.00	
3000.02	Löhne, Tag- und Sitzungsgelder an Kommissionen	960.00		720.00		460.00	
3010.01	Löhne des Verwaltungs- und Betriebspersonals	1'003'200.00		1'041'400.00		1'015'766.55	
3010.02	Löhne Schätzer			700.00			
3010.20	Ferien + Überzeitsaldo Personal					-21'325.00	
3010.99	Erwerbsersatz					-1'404.45	
3050.01	AG-Beiträge AHV, IV, EO, ALV, Verwaltungskosten	64'200.00		66'400.00		65'465.25	
3052.01	AG-Beiträge an Pensionskassen	57'000.00		60'000.00		49'311.55	
3053.01	AG-Beiträge an Unfallversicherungen	8'100.00		8'400.00		7'320.50	
3054.01	AG-Beiträge an Familienausgleichskasse	15'000.00		15'600.00		15'170.40	

Erfolgsrechnung

		Budget 2026		Budget 2025		Rechnung 2024	
		Aufwand	Ertrag	Aufwand	Ertrag	Aufwand	Ertrag
3055.01	AG-Beiträge an Krankentaggeldversicherungen	3'500.00		3'600.00		3'482.50	
3090.01	Aus- und Weiterbildung des Personals	19'150.00		15'000.00		29'284.45	
3099.02	Ehrungen, Geschenke	7'000.00		5'000.00		1'749.20	
3100.01	Büromaterial	18'550.00		18'000.00		16'221.55	
3101.01	Betriebs-, Verbrauchsmaterial	3'500.00		3'000.00		1'872.65	
3102.01	Drucksachen, Publikationen	8'200.00		14'000.00		17'172.20	
3103.01	Fachliteratur, Zeitschriften	940.00		1'150.00		1'548.00	
3110.01	Büromöbel und Geräte	1'200.00		8'900.00		11'815.35	
3111.01	Maschinen, Geräte und Fahrzeuge	20'000.00					
3113.01	Anschaffung von Hardware	11'000.00		3'500.00		7'506.90	
3118.01	Anschaffung von Software	13'200.00		12'000.00		3'988.90	
3130.01	Dienstleistungen Dritter (Telefon, Internet, Porti, Allg.)	28'200.00		23'200.00		20'638.98	
3130.02	Betreibungskosten	2'500.00		2'000.00		2'501.20	
3132.01	Honorare externe Berater, Gutachter, Fachexperten etc.	50'000.00		60'000.00		61'028.05	
3134.01	Sachversicherungsprämien	23'800.00		23'150.00		20'830.70	
3150.01	Unterhalt Büromöbel, -geräte und -maschinen	4'000.00		1'400.00		4'023.95	
3153.01	Informatik Unterhalt Hardware	1'000.00		1'000.00			
3158.01	Informatik Unterhalt Software	163'000.00		135'400.00		152'864.70	
3170.02	Reisekosten und Spesen	7'000.00		5'000.00		6'904.65	
3170.04	Gemeinderats- und Verwaltungsausflug, Schlussessen	21'400.00		17'400.00		16'808.25	
3320.01	Planm. Abschreibungen Informatik VV	22'000.00		21'000.00		21'772.95	
3611.01	Entschädigungen an Kanton und Konkordate	66'400.00		63'400.00		66'205.25	
3636.01	Beiträge an private Organisationen ohne Erwerbszweck	2'135.00		1'880.00		2'198.00	
4240.06	GSK Kosten Rechnungsführung/Sekretariat		15'000.00		15'000.00		15'000.00
4260.01	Rückerstattungen und Kostenbeteiligungen Dritter		10'000.00		7'000.00		19'726.76
4260.02	Rückerstattung alter Forderungen (EOS etc.)		200.00		600.00		123.73
4612.05	Interne Verr. zwischen Allg. Haushalt und SF		65'628.00		65'628.00		69'628.00
4893.01	Entnahmen aus Vorfinanzierungen des Eigenkapital		14'400.00		14'400.00		14'400.00
4910.01	Interne Verrechnung von Dienstleistungen		66'000.00		66'000.00		66'000.00
029	Verwaltungsliegenschaften	73'300.00	11'280.00	51'920.00	11'280.00	86'418.35	11'360.00
	Nettoaufwand		62'020.00		40'640.00		75'058.35
0290	Verwaltungsliegenschaften	73'300.00	11'280.00	51'920.00	11'280.00	86'418.35	11'360.00
3010.01	Löhne des Verwaltungs- und Betriebspersonals	24'300.00		24'700.00		24'183.45	
3010.20	Ferien + Überzeitsaldo Personal					1'041.00	
3050.01	AG-Beiträge AHV, IV, EO, ALV, Verwaltungskosten	1'600.00		1'600.00		1'565.75	
3053.01	AG-Beiträge an Unfallversicherungen	200.00		200.00		177.00	
3054.01	AG-Beiträge an Familienausgleichskasse	400.00		400.00		362.65	
3055.01	AG-Beiträge an Krankentaggeldversicherungen	100.00		100.00		73.75	

Erfolgsrechnung

		Budget 2026		Budget 2025		Rechnung 2024	
		Aufwand	Ertrag	Aufwand	Ertrag	Aufwand	Ertrag
3101.01	Betriebs-, Verbrauchsmaterial	2'500.00		2'200.00		494.10	
3111.01	Maschinen, Geräte und Fahrzeuge	2'700.00		200.00			
3120.01	Ver- und Entsorgung Liegenschaften Verwaltungsvermögen	10'400.00		10'400.00		6'789.90	
3134.01	Sachversicherungsprämien	3'400.00		3'400.00		3'234.25	
3137.01	Liegenschaftssteuern	3'500.00		520.00		3'230.75	
3137.02	Schwellentelle	200.00		200.00		192.10	
3144.01	Unterhalt Hochbauten, Gebäude	20'000.00		4'000.00		43'484.65	
3151.01	Unterhalt Apparate, Maschinen, Geräte, Fahrzeuge, Werkzeuge	3'900.00		3'900.00		1'484.05	
3170.02	Reisekosten und Spesen	100.00		100.00		104.95	
4470.01	Miet- / Pacht- und Baurechtszinsen Liegenschaften VV		11'280.00		11'280.00		11'360.00
1	Öffentliche Ordnung und Sicherheit, Verteidigung	582'580.00	420'860.00	506'705.00	402'945.00	500'340.20	412'678.35
	Nettoaufwand		161'720.00		103'760.00		87'661.85
11	Öffentliche Sicherheit	8'600.00		8'600.00		8'528.40	
	Nettoaufwand		8'600.00		8'600.00		8'528.40
111	Polizei	8'600.00		8'600.00		8'528.40	
	Nettoaufwand		8'600.00		8'600.00		8'528.40
1110	Polizei	8'600.00		8'600.00		8'528.40	
3631.02	Pauschale Interventionskosten Polizei	8'600.00		8'600.00		8'528.40	
14	Allgemeines Rechtswesen	198'760.00	121'400.00	142'040.00	119'000.00	111'056.70	103'053.30
	Nettoaufwand		77'360.00		23'040.00		8'003.40
140	Allgemeines Rechtswesen	198'760.00	121'400.00	142'040.00	119'000.00	111'056.70	103'053.30
	Nettoaufwand		77'360.00		23'040.00		8'003.40
1400	Allgemeines Rechtswesen	198'760.00	121'400.00	142'040.00	119'000.00	111'056.70	103'053.30
3000.01	Löhne, Tag- und Sitzungsgelder an Gemeinderat	5'520.00				3'280.00	
3000.02	Löhne, Tag- und Sitzungsgelder an Kommissionen	3'840.00		8'640.00		3'520.00	
3050.01	AG-Beiträge AHV, IV, EO, ALV, Verwaltungskosten					97.45	
3053.01	AG-Beiträge an Unfallversicherungen					3.80	
3054.01	AG-Beiträge an Familienausgleichskasse					22.60	
3101.01	Betriebs-, Verbrauchsmaterial	3'000.00		3'000.00		2'318.85	
3130.01	Dienstleistungen Dritter (Telefon, Internet, Porti, Allg.)	200.00		200.00		873.00	
3130.06	Gebühren Einwohnerkontrolle	7'000.00		7'000.00		6'929.00	
3130.07	Gebühren Bauwesen	45'000.00		45'000.00		66'071.70	

Erfolgsrechnung

		Budget 2026		Budget 2025		Rechnung 2024	
		Aufwand	Ertrag	Aufwand	Ertrag	Aufwand	Ertrag
3130.08	Gebühren Zivilstandswesen	300.00		600.00		293.60	
3130.14	Einbürgerungsgebühren	3'000.00		3'500.00		120.00	
3132.01	Honorare externe Berater, Gutachter, Fachexperten etc.	53'000.00		71'000.00		24'828.80	
3170.02	Reisekosten und Spesen	200.00		200.00			
3199.02	Übriger Betriebsaufwand	300.00		500.00		278.90	
3612.03	Entschädigung an Gemeinden (RegioBV Dienstleistungen)	75'000.00					
3636.01	Beiträge an private Organisationen ohne Erwerbszweck	2'400.00		2'400.00		2'419.00	
4210.01	Gebühren Richebachmärt		2'800.00		3'000.00		2'357.00
4210.02	Gebühren für Amtshandlungen (Einbürgerungen)		3'600.00		4'000.00		330.00
4210.03	Gebühren für Amtshandlungen (Einwohnerkontrolle)		25'000.00		25'000.00		29'525.30
4210.04	Gebühren für Amtshandlungen (Bauabteilung)		87'000.00		84'000.00		70'841.00
4260.01	Rückerstattungen und Kostenbeteiligungen Dritter		3'000.00		3'000.00		
15	Feuerwehr	292'700.00	292'700.00	272'185.00	272'185.00	297'735.05	297'735.05
150	Feuerwehr	292'700.00	292'700.00	272'185.00	272'185.00	297'735.05	297'735.05
1500	Feuerwehr	292'700.00	292'700.00	272'185.00	272'185.00	297'735.05	297'735.05
3000.01	Löhne, Tag- und Sitzungsgelder an Gemeinderat	240.00		180.00		370.00	
3000.02	Löhne, Tag- und Sitzungsgelder an Kommissionen	9'940.00		9'300.00		11'562.50	
3000.04	Funktionsentschädigungen Feuerwehr	18'050.00		17'300.00		18'050.00	
3010.01	Löhne des Verwaltungs- und Betriebspersonals	7'500.00		7'100.00		7'711.35	
3010.03	Feuerwehrsold-Übungen	35'280.00		30'280.00		36'870.00	
3010.06	Feuerwehrsold-Einsätze	26'250.00		25'500.00		13'350.00	
3010.20	Ferien + Überzeitsaldo Personal					-221.00	
3050.01	AG-Beiträge AHV, IV, EO, ALV, Verwaltungskosten	500.00		500.00		488.90	
3052.01	AG-Beiträge an Pensionskassen	500.00		500.00		495.70	
3053.01	AG-Beiträge an Unfallversicherungen	50.00		50.00		61.35	
3054.01	AG-Beiträge an Familienausgleichskasse	100.00		100.00		113.45	
3055.01	AG-Beiträge an Krankentaggeldversicherungen	50.00		50.00		25.85	
3090.02	Fachausbildung Feuerwehrangehörige	17'250.00		22'250.00		11'957.65	
3090.03	Ausbildung Feuerwehrkorps	3'500.00		4'000.00		3'500.00	
3099.01	Vertrauensärztliche Untersuchungen/Hilfsmittel	3'000.00		1'080.00		535.20	
3099.02	Ehrungen, Geschenke	500.00		780.00		994.50	
3101.01	Betriebs-, Verbrauchsmaterial	1'800.00		2'000.00		1'395.55	
3103.01	Fachliteratur, Zeitschriften	600.00		675.00		675.00	
3109.01	Übriges Verbrauchsmaterial	2'450.00		2'450.00		2'467.20	
3111.01	Maschinen, Geräte und Fahrzeuge	5'200.00		5'000.00		7'073.65	
3112.01	Anschaffung von Dienstkleidern / Korpsmaterial FW	35'000.00		23'000.00		32'359.60	
3120.01	Ver- und Entsorgung Liegenschaften Verwaltungsvermögen	4'500.00		5'100.00		3'861.75	

Erfolgsrechnung

		Budget 2026		Budget 2025		Rechnung 2024	
		Aufwand	Ertrag	Aufwand	Ertrag	Aufwand	Ertrag
3130.01	Dienstleistungen Dritter (Telefon, Internet, Porti, Allg.)	1'785.00		1'740.00		2'077.50	
3130.15	Nachbarliche Hilfeleistungen	1'300.00		1'390.00		20.00	
3134.01	Sachversicherungsprämien	6'000.00		4'620.00		5'147.50	
3137.02	Schwellentelle	1'200.00		1'200.00			
3137.03	Steuern, Abgaben für Fahrzeuge	1'700.00		1'700.00		1'320.90	
3144.01	Unterhalt Hochbauten, Gebäude	2'900.00		3'500.00		1'190.70	
3151.01	Unterhalt Apparate, Maschinen, Geräte, Fahrzeuge, Werkzeuge	30'000.00		18'700.00		10'501.75	
3160.01	Mieten, Pacht, Baurechtszinsen	1'530.00		1'200.00		1'522.10	
3170.02	Reisekosten und Spesen	11'350.00		11'430.00		10'639.65	
3181.02	Forderungsverluste periodische Steuern	2'900.00		2'560.00		2'877.10	
3300.60	Planm. Abschreibungen Mobilien VV	39'000.00		9'000.00		8'082.20	
3510.01	Einlage in Spezialfinanzierungen EK	11'282.45		48'260.00		91'164.90	
3612.05	Interne Verr. zwischen Allg. Haushalt und SF	8'000.00		4'000.00		8'000.00	
3632.01	Beiträge an Gemeinden und Gemeindeverbände			4'200.00			
3636.01	Beiträge an private Organisationen ohne Erwerbszweck	1'492.55		1'490.00		1'492.55	
4200.01	Ersatzabgaben Feuerwehr		235'000.00		215'000.00		236'020.55
4260.01	Rückerstattungen und Kostenbeteiligungen Dritter		11'000.00		11'500.00		14'903.50
4270.01	Bussen		2'000.00		2'000.00		1'800.00
4470.01	Miet- / Pacht- und Baurechtszinsen Liegenschaften VV		700.00		685.00		1'015.00
4631.01	Kantonsbeiträge		44'000.00		43'000.00		43'996.00
16	Verteidigung	82'520.00	6'760.00	83'880.00	11'760.00	83'020.05	11'890.00
	Nettoaufwand		75'760.00		72'120.00		71'130.05
161	Militärische Verteidigung	820.00		780.00	5'000.00	210.35	5'000.00
	Nettoaufwand		820.00				
	Nettoertrag			4'220.00		4'789.65	
1610	Militärische Verteidigung	820.00		780.00	5'000.00	210.35	5'000.00
3134.01	Sachversicherungsprämien	220.00		180.00		210.35	
3144.01	Unterhalt Hochbauten, Gebäude	600.00		600.00			
4611.01	Entschädigungen von Kantonen und Konkordaten				5'000.00		5'000.00
162	Zivile Verteidigung	81'700.00	6'760.00	83'100.00	6'760.00	82'809.70	6'890.00
	Nettoaufwand		74'940.00		76'340.00		75'919.70
1620	Zivilschutz	73'200.00	6'760.00	77'100.00	6'760.00	79'066.50	6'890.00
3000.01	Löhne, Tag- und Sitzungsgelder an Gemeinderat					320.00	
3010.01	Löhne des Verwaltungs- und Betriebspersonals	2'600.00		6'600.00		7'658.55	

Erfolgsrechnung

		Budget 2026		Budget 2025		Rechnung 2024	
		Aufwand	Ertrag	Aufwand	Ertrag	Aufwand	Ertrag
3050.01	AG-Beiträge AHV, IV, EO, ALV, Verwaltungskosten	200.00		400.00		445.00	
3052.01	AG-Beiträge an Pensionskassen	150.00		400.00		370.25	
3053.01	AG-Beiträge an Unfallversicherungen	50.00		100.00		137.05	
3054.01	AG-Beiträge an Familienausgleichskasse	50.00		150.00		107.35	
3055.01	AG-Beiträge an Krankentaggeldversicherungen	50.00		50.00		24.65	
3101.01	Betriebs-, Verbrauchsmaterial	200.00		500.00		796.75	
3111.01	Maschinen, Geräte und Fahrzeuge			800.00			
3120.01	Ver- und Entsorgung Liegenschaften Verwaltungsvermögen	14'500.00		14'500.00		14'185.90	
3130.16	Sirenen Fernsteuerung	500.00		900.00			
3134.01	Sachversicherungsprämien	3'600.00		3'200.00		3'481.50	
3137.02	Schwellentelle	1'600.00		2'000.00		1'601.35	
3144.01	Unterhalt Hochbauten, Gebäude	2'000.00		2'000.00		1'229.75	
3151.01	Unterhalt Apparate, Maschinen, Geräte, Fahrzeuge, Werkzeuge	1'500.00		600.00		1'836.10	
3170.02	Reisekosten und Spesen	200.00		100.00		54.80	
3632.01	Beiträge an Gemeinden und Gemeindeverbände	46'000.00		44'800.00		46'817.50	
4470.01	Miet- / Pacht- und Baurechtszinsen Liegenschaften VV		5'860.00		5'860.00		5'990.00
4631.01	Kantonsbeiträge		900.00		900.00		900.00
1627	Regionale Führungsstab	8'500.00		6'000.00		3'743.20	
3632.01	Beiträge an Gemeinden und Gemeindeverbände	8'500.00		6'000.00		3'743.20	
2	Bildung	3'377'449.45	70'720.00	3'093'355.00	70'155.00	3'284'431.75	94'087.60
	Nettoaufwand		3'306'729.45		3'023'200.00		3'190'344.15
21	Obligatorische Schule	3'373'549.45	70'720.00	3'089'505.00	70'155.00	3'280'623.75	94'087.60
	Nettoaufwand		3'302'829.45		3'019'350.00		3'186'536.15
211	Eingangsstufe	210'370.00		193'719.00		224'825.50	
	Nettoaufwand		210'370.00		193'719.00		224'825.50
2110	Kindergarten	210'370.00		193'719.00		224'825.50	
3100.01	Büromaterial					83.20	
3104.01	Schulmaterial u. Lehrmittel	13'700.00		12'270.00		11'623.30	
3119.05	Anschaffung Mobilien (übrige Mobilien)	5'750.00		1'039.00		3'908.35	
3130.01	Dienstleistungen Dritter (Telefon, Internet, Porti, Allg.)					10.50	
3170.02	Reisekosten und Spesen	1'320.00		4'200.00		3'455.00	
3171.01	Exkursionen, Schulreisen und Lager	6'750.00		5'850.00		4'082.75	
3199.02	Übriger Betriebsaufwand	450.00		360.00		410.00	
3611.02	Anteil Lehrerbesoldungen	177'000.00		165'000.00		195'976.75	

Erfolgsrechnung

		Budget 2026		Budget 2025		Rechnung 2024	
		Aufwand	Ertrag	Aufwand	Ertrag	Aufwand	Ertrag
3636.05	Anteil IBEM Frutigen	5'400.00		5'000.00		5'275.65	
212	Primarstufe	1'129'942.45	8'920.00	983'509.00		1'200'279.45	1'260.75
	Nettoaufwand		1'121'022.45		983'509.00		1'199'018.70
2120	Primarstufe	1'129'942.45	8'920.00	983'509.00		1'200'279.45	1'260.75
3010.01	Löhne des Verwaltungs- und Betriebspersonals					5'405.15	
3050.01	AG-Beiträge AHV, IV, EO, ALV, Verwaltungskosten					350.05	
3053.01	AG-Beiträge an Unfallversicherungen					10.90	
3054.01	AG-Beiträge an Familienausgleichskasse					81.10	
3090.01	Aus- und Weiterbildung des Personals	4'000.00		3'800.00		2'373.70	
3100.01	Büromaterial			10'000.00		11'621.30	
3104.01	Schulmaterial u. Lehrmittel	67'600.00		67'600.00		73'663.30	
3104.02	Werkmaterial	21'600.00		21'600.00		16'220.40	
3113.01	Anschaffung von Hardware	9'975.20		3'500.00		5'640.50	
3118.01	Anschaffung von Software			1'000.00		149.00	
3119.01	Anschaffung Turngeräte	1'500.00		1'340.00		1'042.75	
3119.05	Anschaffung Mobilien (übrige Mobilien)	16'094.75		16'119.00		12'792.35	
3130.01	Dienstleistungen Dritter (Telefon, Internet, Porti, Allg.)			400.00		203.30	
3132.01	Honorare externe Berater, Gutachter, Fachexperten etc.	6'000.00		6'800.00		8'371.60	
3153.01	Informatik Unterhalt Hardware	4'000.00		6'000.00		853.45	
3159.01	Unterhalt übrige mobile Anlagen	4'000.00		4'000.00		1'763.70	
3170.02	Reisekosten und Spesen	4'272.50		4'650.00		2'264.45	
3171.01	Exkursionen, Schulreisen und Lager	34'600.00		23'400.00		19'522.25	
3199.02	Übriger Betriebsaufwand	1'300.00		1'300.00		57.60	
3611.02	Anteil Lehrerbesoldungen	665'000.00		531'000.00		756'641.75	
3632.04	IBEM Frutigen Kosten Betrieb	19'000.00		23'000.00		17'445.90	
3636.05	Anteil IBEM Frutigen	271'000.00		258'000.00		263'804.95	
4260.01	Rückerstattungen und Kostenbeteiligungen Dritter		8'920.00				1'260.75
213	Oberstufe	729'975.00	2'000.00	767'475.00	4'500.00	727'909.65	24'780.30
	Nettoaufwand		727'975.00		762'975.00		703'129.35
2130	Sekundarstufe I	729'975.00	2'000.00	767'475.00	4'500.00	727'909.65	24'780.30
3030.01	Aufwendungen Zivildienstleistende					742.50	
3090.01	Aus- und Weiterbildung des Personals	4'000.00		3'800.00		568.35	
3100.01	Büromaterial			6'500.00		8'505.95	
3103.01	Fachliteratur, Zeitschriften	400.00		400.00		416.75	
3104.01	Schulmaterial u. Lehrmittel	33'600.00		36'580.00		45'956.45	
3104.02	Werkmaterial	16'450.00		14'160.00		17'057.00	

Erfolgsrechnung

		Budget 2026		Budget 2025		Rechnung 2024	
		Aufwand	Ertrag	Aufwand	Ertrag	Aufwand	Ertrag
3104.03	Musikmaterial	2'400.00					
3104.04	Bildnerisches Gestalten Material	2'400.00					
3105.01	Lebensmittel	8'400.00		8'260.00		9'412.90	
3113.01	Anschaffung von Hardware			2'500.00		16'416.05	
3113.02	Anschaffung iPad	19'800.00		19'800.00		11'128.00	
3118.01	Anschaffung von Software			3'000.00			
3119.05	Anschaffung Mobilien (übrige Mobilien)	10'200.00		11'300.00		7'044.40	
3130.01	Dienstleistungen Dritter (Telefon, Internet, Porti, Allg.)			1'740.00		1'074.65	
3132.01	Honorare externe Berater, Gutachter, Fachexperten etc.	4'230.00		4'500.00		3'550.00	
3153.01	Informatik Unterhalt Hardware	4'000.00		6'000.00		4'567.25	
3159.01	Unterhalt übrige mobile Anlagen	3'000.00		3'000.00		3'417.50	
3170.02	Reisekosten und Spesen	2'195.00		2'500.00		1'610.00	
3171.01	Exkursionen, Schulreisen und Lager	12'800.00		21'860.00		30'931.55	
3171.05	Schüleraustausch	500.00				135.80	
3199.02	Übriger Betriebsaufwand	600.00		575.00		2'310.65	
3611.02	Anteil Lehrerbesoldungen	493'000.00		522'000.00		452'877.25	
3611.03	Gehaltskosten Schulleitung	15'000.00		15'000.00		14'418.55	
3632.03	Beiträge Quarta	40'000.00		56'000.00		38'467.70	
3636.05	Anteil IBEM Frutigen	57'000.00		28'000.00		57'300.40	
4260.01	Rückerstattungen und Kostenbeteiligungen Dritter						24'780.30
4260.03	Rückerstattungen (Kautio iPad)		2'000.00		4'500.00		
214	Musikschulen	66'080.00		82'000.00		61'864.10	
	Nettoaufwand		66'080.00		82'000.00		61'864.10
2140	Musikschule	66'080.00		82'000.00		61'864.10	
3000.01	Löhne, Tag- und Sitzungsgelder an Gemeinderat	80.00				80.00	
3050.01	AG-Beiträge AHV, IV, EO, ALV, Verwaltungskosten					2.55	
3053.01	AG-Beiträge an Unfallversicherungen					0.10	
3054.01	AG-Beiträge an Familienausgleichskasse					0.60	
3632.02	Beitrag an regionale Musikschule	65'000.00		80'000.00		61'780.85	
3637.01	Beiträge für Private	1'000.00		2'000.00			
217	Schulliegenschaften	769'650.00	800.00	663'315.00	3'300.00	670'583.50	1'360.00
	Nettoaufwand		768'850.00		660'015.00		669'223.50
2170	Schulliegenschaften	113'000.00		96'000.00		84'515.05	
3300.40	Planm. Abschreibungen Hochbauten VV	68'000.00		81'000.00		73'300.05	
3300.60	Planm. Abschreibungen Mobilien VV	45'000.00		15'000.00		11'215.00	

Erfolgsrechnung

		Budget 2026		Budget 2025		Rechnung 2024	
		Aufwand	Ertrag	Aufwand	Ertrag	Aufwand	Ertrag
2171	Schulliegenschaften ohne Bäueren	229'300.00		219'600.00		227'149.65	600.00
3010.01	Löhne des Verwaltungs- und Betriebspersonals	110'100.00		105'900.00		105'931.40	
3010.20	Ferien + Überzeitsaldo Personal					7'366.00	
3050.01	AG-Beiträge AHV, IV, EO, ALV, Verwaltungskosten	7'000.00		6'900.00		6'593.10	
3052.01	AG-Beiträge an Pensionskassen	6'100.00		5'900.00		5'862.00	
3053.01	AG-Beiträge an Unfallversicherungen	900.00		700.00		824.85	
3054.01	AG-Beiträge an Familienausgleichskasse	1'700.00		1'600.00		1'528.10	
3055.01	AG-Beiträge an Krankentaggeldversicherungen	400.00		300.00		351.60	
3090.01	Aus- und Weiterbildung des Personals	500.00					
3101.01	Betriebs-, Verbrauchsmaterial	17'000.00		15'000.00		15'345.60	
3110.01	Büromöbel und Geräte	200.00		200.00			
3111.01	Maschinen, Geräte und Fahrzeuge	600.00		600.00			
3119.01	Anschaffung Turngeräte	4'000.00		4'000.00			
3120.01	Ver- und Entsorgung Liegenschaften Verwaltungsvermögen	28'000.00		27'000.00		29'270.60	
3130.01	Dienstleistungen Dritter (Telefon, Internet, Porti, Allg.)	1'800.00		1'600.00		1'819.80	
3134.01	Sachversicherungsprämien	6'500.00		5'900.00		6'448.35	
3137.02	Schwellentelle	8'000.00		6'000.00		8'019.85	
3144.01	Unterhalt Hochbauten, Gebäude	6'000.00		7'100.00		7'973.40	
3151.01	Unterhalt Apparate, Maschinen, Geräte, Fahrzeuge, Werkzeuge	5'300.00		5'500.00		5'101.10	
3159.02	Diverser Unterhalt	700.00		700.00		835.60	
3170.02	Reisekosten und Spesen	500.00		700.00		468.30	
3300.60	Planm. Abschreibungen Mobilien VV	24'000.00		24'000.00		23'410.00	
4470.01	Miet- / Pacht- und Baurechtszinsen Liegenschaften VV						600.00
2172	Schulliegenschaft Bäuer Reichenbach	117'600.00	500.00	106'015.00	500.00	108'542.05	300.00
3010.01	Löhne des Verwaltungs- und Betriebspersonals	63'700.00		61'000.00		64'551.95	
3010.20	Ferien + Überzeitsaldo Personal					872.00	
3010.99	Erwerbsersatz					-1'894.80	
3050.01	AG-Beiträge AHV, IV, EO, ALV, Verwaltungskosten	4'000.00		3'900.00		3'681.95	
3052.01	AG-Beiträge an Pensionskassen	2'900.00		2'850.00		2'806.20	
3053.01	AG-Beiträge an Unfallversicherungen	500.00		500.00		454.15	
3054.01	AG-Beiträge an Familienausgleichskasse	1'000.00		900.00		857.30	
3055.01	AG-Beiträge an Krankentaggeldversicherungen	200.00		200.00		190.45	
3090.01	Aus- und Weiterbildung des Personals	4'400.00					
3099.02	Ehrungen, Geschenke					50.00	
3101.01	Betriebs-, Verbrauchsmaterial	3'500.00		3'000.00		1'840.70	
3111.01	Maschinen, Geräte und Fahrzeuge	2'200.00		3'000.00			
3119.01	Anschaffung Turngeräte	700.00					
3130.01	Dienstleistungen Dritter (Telefon, Internet, Porti, Allg.)	540.00				563.20	

Erfolgsrechnung

		Budget 2026		Budget 2025		Rechnung 2024	
		Aufwand	Ertrag	Aufwand	Ertrag	Aufwand	Ertrag
3134.01	Sachversicherungsprämien	3'900.00		3'600.00		3'886.65	
3137.01	Liegenschaftssteuern	390.00		365.00		386.75	
3137.02	Schwellentelle	170.00		200.00		165.50	
3144.01	Unterhalt Hochbauten, Gebäude	28'500.00		26'000.00		27'908.15	
3170.02	Reisekosten und Spesen	1'000.00		500.00		2'221.90	
4309.01	Übriger betrieblicher Ertrag		500.00		500.00		300.00
2173	Schulliegenschaft Bäuert Faltschen	58'900.00		46'200.00	1'500.00	44'472.25	
3010.01	Löhne des Verwaltungs- und Betriebspersonals	25'200.00		24'800.00		22'299.45	
3010.20	Ferien + Überzeitsaldo Personal					1'042.00	
3050.01	AG-Beiträge AHV, IV, EO, ALV, Verwaltungskosten	1'600.00		1'600.00		1'383.20	
3052.01	AG-Beiträge an Pensionskassen			2'900.00		2'876.40	
3053.01	AG-Beiträge an Unfallversicherungen	200.00		200.00		167.20	
3054.01	AG-Beiträge an Familienausgleichskasse	400.00		400.00		320.60	
3055.01	AG-Beiträge an Krankentaggeldversicherungen	100.00		100.00		70.20	
3101.01	Betriebs-, Verbrauchsmaterial	600.00		500.00		802.35	
3119.01	Anschaffung Turngeräte	500.00					
3130.01	Dienstleistungen Dritter (Telefon, Internet, Porti, Allg.)	100.00				99.80	
3134.01	Sachversicherungsprämien	1'700.00				1'676.10	
3144.01	Unterhalt Hochbauten, Gebäude	27'700.00		15'200.00		12'987.15	
3170.02	Reisekosten und Spesen	800.00		500.00		747.80	
4260.01	Rückerstattungen und Kostenbeteiligungen Dritter				1'500.00		
2174	Schulliegenschaft Bäuert Scharnachtal	89'000.00		67'100.00	1'000.00	68'247.75	
3010.01	Löhne des Verwaltungs- und Betriebspersonals	41'200.00		38'600.00		42'595.95	
3010.20	Ferien + Überzeitsaldo Personal					-385.00	
3050.01	AG-Beiträge AHV, IV, EO, ALV, Verwaltungskosten	2'600.00		2'500.00		2'306.60	
3052.01	AG-Beiträge an Pensionskassen	2'500.00		3'550.00		3'807.75	
3053.01	AG-Beiträge an Unfallversicherungen	300.00		300.00		309.15	
3054.01	AG-Beiträge an Familienausgleichskasse	600.00		700.00		556.95	
3055.01	AG-Beiträge an Krankentaggeldversicherungen	100.00		100.00		128.30	
3101.01	Betriebs-, Verbrauchsmaterial	1'500.00		1'500.00		1'167.85	
3119.01	Anschaffung Turngeräte	500.00					
3130.01	Dienstleistungen Dritter (Telefon, Internet, Porti, Allg.)	100.00				105.60	
3134.01	Sachversicherungsprämien	2'200.00		2'000.00		2'161.15	
3144.01	Unterhalt Hochbauten, Gebäude	36'200.00		16'200.00		13'985.65	
3170.02	Reisekosten und Spesen	200.00		250.00		124.80	
3300.40	Planm. Abschreibungen Hochbauten VV	1'000.00		1'400.00		1'383.00	
4260.01	Rückerstattungen und Kostenbeteiligungen Dritter				1'000.00		

Erfolgsrechnung

		Budget 2026		Budget 2025		Rechnung 2024	
		Aufwand	Ertrag	Aufwand	Ertrag	Aufwand	Ertrag
2176	Schulliegenschaft Bäuert Kien-Aris	111'550.00	300.00	75'300.00	300.00	77'766.90	460.00
3000.03	Löhne, Tag- und Sitzungsgelder an Bäueren					44.30	
3000.15	Löhne, Tag- + Sitzungsgelder B Kien-Aris					240.00	
3010.01	Löhne des Verwaltungs- und Betriebspersonals	52'100.00		49'700.00		53'879.10	
3010.20	Ferien + Überzeitsaldo Personal					-16.00	
3050.01	AG-Beiträge AHV, IV, EO, ALV, Verwaltungskosten	3'300.00		3'200.00		3'369.45	
3052.01	AG-Beiträge an Pensionskassen	3'600.00		2'800.00		3'449.60	
3053.01	AG-Beiträge an Unfallversicherungen	400.00		300.00		419.75	
3054.01	AG-Beiträge an Familienausgleichskasse	800.00		900.00		780.60	
3055.01	AG-Beiträge an Krankentaggeldversicherungen	200.00		200.00		179.80	
3101.01	Betriebs-, Verbrauchsmaterial	1'000.00		1'000.00		359.45	
3119.01	Anschaffung Turngeräte	500.00					
3130.01	Dienstleistungen Dritter (Telefon, Internet, Porti, Allg.)	150.00		150.00		122.70	
3134.01	Sachversicherungsprämien	2'000.00		1'650.00		1'960.05	
3137.02	Schwellentelle	700.00		800.00		688.10	
3144.01	Unterhalt Hochbauten, Gebäude	46'600.00		14'600.00		12'046.25	
3144.13	Unterhalt Hochbauten B Scharnachtal					49.35	
3170.02	Reisekosten und Spesen	200.00				194.40	
4260.01	Rückerstattungen und Kostenbeteiligungen Dritter						100.00
4470.01	Miet- / Pacht- und Baurechtszinsen Liegenschaften VV		300.00		300.00		360.00
2177	Schulliegenschaft Bäuert Reudlen	50'300.00		53'100.00		59'889.85	
3000.03	Löhne, Tag- und Sitzungsgelder an Bäueren					77.85	
3010.01	Löhne des Verwaltungs- und Betriebspersonals	30'600.00		28'500.00		29'980.10	
3010.20	Ferien + Überzeitsaldo Personal					-658.00	
3050.01	AG-Beiträge AHV, IV, EO, ALV, Verwaltungskosten	2'000.00		1'800.00		1'779.55	
3052.01	AG-Beiträge an Pensionskassen	1'900.00		1'850.00		1'834.80	
3053.01	AG-Beiträge an Unfallversicherungen	200.00		200.00		218.65	
3054.01	AG-Beiträge an Familienausgleichskasse	500.00		500.00		412.25	
3055.01	AG-Beiträge an Krankentaggeldversicherungen	100.00		100.00		91.70	
3101.01	Betriebs-, Verbrauchsmaterial	1'000.00		1'300.00		966.70	
3119.01	Anschaffung Turngeräte	700.00					
3130.01	Dienstleistungen Dritter (Telefon, Internet, Porti, Allg.)	200.00				199.60	
3134.01	Sachversicherungsprämien	2'500.00		2'250.00		2'486.15	
3144.01	Unterhalt Hochbauten, Gebäude	10'300.00		16'500.00		22'166.10	
3170.02	Reisekosten und Spesen	300.00		100.00		334.40	
218	Tagesbetreuung	42'400.00	4'000.00	34'550.00	5'000.00	37'934.55	10'023.55
	Nettoaufwand		38'400.00		29'550.00		27'911.00

Erfolgsrechnung

		Budget 2026		Budget 2025		Rechnung 2024	
		Aufwand	Ertrag	Aufwand	Ertrag	Aufwand	Ertrag
2180	Tagesbetreuung	42'400.00	4'000.00	34'550.00	5'000.00	37'934.55	10'023.55
3010.01	Löhne des Verwaltungs- und Betriebspersonals	17'500.00		26'000.00		29'554.60	
3050.01	AG-Beiträge AHV, IV, EO, ALV, Verwaltungskosten	1'100.00		1'200.00		1'214.25	
3053.01	AG-Beiträge an Unfallversicherungen	50.00		50.00		59.60	
3054.01	AG-Beiträge an Familienausgleichskasse	250.00		300.00		281.10	
3130.20	Tagesschule (KITA Kinderzimmer)	9'800.00					
3160.01	Mieten, Pacht, Baurechtszinsen	7'700.00					
3170.02	Reisekosten und Spesen	4'000.00		7'000.00		6'825.00	
3300.40	Planm. Abschreibungen Hochbauten VV	2'000.00					
4250.01	Einnahmen Mittagsbetreuung		4'000.00		5'000.00		10'023.55
219	Obligatorische Schule	425'132.00	55'000.00	364'937.00	57'355.00	357'227.00	56'663.00
	Nettoaufwand		370'132.00		307'582.00		300'564.00
2190	Schulleitung und Schulverwaltung	163'794.00		102'340.00		118'005.25	200.00
3000.01	Löhne, Tag- und Sitzungsgelder an Gemeinderat	3'520.00				3'660.00	
3000.02	Löhne, Tag- und Sitzungsgelder an Kommissionen	6'520.00		6'200.00		6'620.00	
3010.01	Löhne des Verwaltungs- und Betriebspersonals	45'600.00		48'400.00		52'369.20	
3010.20	Ferien + Überzeitsaldo Personal					354.00	
3030.01	Aufwendungen Zivildienstleistende	20'000.00		20'000.00		13'477.30	
3050.01	AG-Beiträge AHV, IV, EO, ALV, Verwaltungskosten	2'900.00		3'100.00		3'505.80	
3052.01	AG-Beiträge an Pensionskassen	2'750.00		3'450.00		3'096.50	
3053.01	AG-Beiträge an Unfallversicherungen	400.00		400.00		424.45	
3054.01	AG-Beiträge an Familienausgleichskasse	700.00		700.00		811.80	
3055.01	AG-Beiträge an Krankentaggeldversicherungen	200.00		200.00		180.65	
3090.01	Aus- und Weiterbildung des Personals	2'000.00		1'500.00		9'998.30	
3099.02	Ehrungen, Geschenke	3'000.00		3'000.00		2'396.35	
3100.01	Büromaterial	18'500.00		1'000.00		185.50	
3102.01	Drucksachen, Publikationen			300.00		457.60	
3103.01	Fachliteratur, Zeitschriften			300.00		287.30	
3110.01	Büromöbel und Geräte					745.90	
3113.01	Anschaffung von Hardware	8'500.00				6'049.45	
3118.01	Anschaffung von Software	10'000.00		600.00			
3130.01	Dienstleistungen Dritter (Telefon, Internet, Porti, Allg.)	2'200.00		50.00		11.50	
3153.01	Informatik Unterhalt Hardware	15'000.00		800.00		671.60	
3158.01	Informatik Unterhalt Software	16'504.00		7'000.00		11'468.45	
3170.02	Reisekosten und Spesen	1'500.00		1'340.00		1'083.60	
3171.08	Sporttage	4'000.00		4'000.00			
3636.01	Beiträge an private Organisationen ohne Erwerbszweck					150.00	
4260.01	Rückerstattungen und Kostenbeteiligungen Dritter						200.00

Erfolgsrechnung

		Budget 2026		Budget 2025		Rechnung 2024	
		Aufwand	Ertrag	Aufwand	Ertrag	Aufwand	Ertrag
2195	Schülertransporte	200'338.00	55'000.00	212'597.00	57'355.00	190'924.05	56'463.00
3000.01	Löhne, Tag- und Sitzungsgelder an Gemeinderat					160.00	
3000.02	Löhne, Tag- und Sitzungsgelder an Kommissionen					160.00	
3050.01	AG-Beiträge AHV, IV, EO, ALV, Verwaltungskosten					5.10	
3053.01	AG-Beiträge an Unfallversicherungen					0.20	
3054.01	AG-Beiträge an Familienausgleichskasse					1.20	
3130.03	Schülertransporte + Begleitungen	159'330.00		185'437.00		190'597.55	
3130.18	Transportkosten Turnen + Schwimmen	28'924.00		27'160.00			
3130.19	Transportkosten Mittagstisch	12'084.00					
4631.02	Kantonsbeitrag Schülertransporte		55'000.00		57'355.00		56'463.00
2197	Schulsozialdienst	61'000.00		50'000.00		48'297.70	
3000.01	Löhne, Tag- und Sitzungsgelder an Gemeinderat					40.00	
3050.01	AG-Beiträge AHV, IV, EO, ALV, Verwaltungskosten					1.25	
3053.01	AG-Beiträge an Unfallversicherungen					0.05	
3054.01	AG-Beiträge an Familienausgleichskasse					0.30	
3170.02	Reisekosten und Spesen					19.60	
3612.01	Entschädigung an Gemeinden	61'000.00		50'000.00		48'236.50	
29	Übriges Bildungswesen	3'900.00		3'850.00		3'808.00	
	Nettoaufwand		3'900.00		3'850.00		3'808.00
299	Bildung	3'900.00		3'850.00		3'808.00	
	Nettoaufwand		3'900.00		3'850.00		3'808.00
2991	Erwachsenenbildung	3'900.00		3'850.00		3'808.00	
3636.01	Beiträge an private Organisationen ohne Erwerbszweck	3'900.00		3'850.00		3'808.00	
3	Kultur, Sport und Freizeit, Kirche	479'845.00	15'250.00	464'830.00	11'750.00	462'598.85	14'685.00
	Nettoaufwand		464'595.00		453'080.00		447'913.85
32	Kultur, übrige	25'395.00		16'000.00		2'584.00	
	Nettoaufwand		25'395.00		16'000.00		2'584.00
329	Kultur	45'960.00		46'100.00		39'621.70	
	Nettoaufwand		45'960.00		46'100.00		39'621.70
3290	Übrige Kultur	45'960.00		46'100.00		39'621.70	
3000.01	Löhne, Tag- und Sitzungsgelder an Gemeinderat	160.00				160.00	

Erfolgsrechnung

		Budget 2026		Budget 2025		Rechnung 2024	
		Aufwand	Ertrag	Aufwand	Ertrag	Aufwand	Ertrag
3000.02	Löhne, Tag- und Sitzungsgelder an Kommissionen			2'000.00			
3050.01	AG-Beiträge AHV, IV, EO, ALV, Verwaltungskosten					6.65	
3053.01	AG-Beiträge an Unfallversicherungen					0.20	
3054.01	AG-Beiträge an Familienausgleichskasse					1.55	
3130.09	Kulturelle Projekte / Beiträge	2'000.00		5'500.00			
3199.03	Jungbürgerfeier	3'000.00		3'100.00		2'985.80	
3632.01	Beiträge an Gemeinden und Gemeindeverbände	14'800.00		7'000.00		10'467.50	
3635.04	Beitrag Verein Dorfbibliothek Reichenbach	26'000.00		28'500.00		26'000.00	
33	Medien	25'395.00		16'000.00		2'584.00	
	Nettoaufwand		25'395.00		16'000.00		2'584.00
332	Massenmedien	25'395.00		16'000.00		2'584.00	
	Nettoaufwand		25'395.00		16'000.00		2'584.00
3320	Massenmedien	25'395.00		16'000.00		2'584.00	
3137.04	Radio- und Fernsehgebühren	645.00				645.00	
3158.01	Informatik Unterhalt Software	7'800.00					
3300.30	Planm. Abschreibungen Übrige Tiefbauten VV	1'950.00				1'939.00	
3320.01	Planm. Abschreibungen Informatik VV	15'000.00		16'000.00			
34	Sport und Freizeit	248'490.00	15'250.00	252'730.00	11'750.00	261'704.85	14'685.00
	Nettoaufwand		233'240.00		240'980.00		247'019.85
341	Sport	191'610.00	14'500.00	192'300.00	11'000.00	209'366.75	13'935.00
	Nettoaufwand		177'110.00		181'300.00		195'431.75
3410	Sport	191'610.00	14'500.00	192'300.00	11'000.00	209'366.75	13'935.00
3010.01	Löhne des Verwaltungs- und Betriebspersonals	83'500.00		81'200.00		82'187.75	
3010.20	Ferien + Überzeitsaldo Personal					7'837.00	
3050.01	AG-Beiträge AHV, IV, EO, ALV, Verwaltungskosten	5'300.00		5'200.00		5'184.00	
3052.01	AG-Beiträge an Pensionskassen	6'200.00		6'000.00		6'042.80	
3053.01	AG-Beiträge an Unfallversicherungen	700.00		700.00		644.95	
3054.01	AG-Beiträge an Familienausgleichskasse	1'300.00		1'500.00		1'201.45	
3055.01	AG-Beiträge an Krankentaggeldversicherungen	300.00		300.00		276.15	
3090.01	Aus- und Weiterbildung des Personals	500.00					
3101.01	Betriebs-, Verbrauchsmaterial	3'700.00		3'350.00		4'313.00	
3111.01	Maschinen, Geräte und Fahrzeuge	1'000.00					
3119.01	Anschaffung Turngeräte	2'000.00		3'400.00		2'495.70	
3120.01	Ver- und Entsorgung Liegenschaften Verwaltungsvermögen	10'100.00		10'100.00		14'413.45	

Erfolgsrechnung

		Budget 2026		Budget 2025		Rechnung 2024	
		Aufwand	Ertrag	Aufwand	Ertrag	Aufwand	Ertrag
3130.01	Dienstleistungen Dritter (Telefon, Internet, Porti, Allg.)	960.00		1'200.00		958.80	
3134.01	Sachversicherungsprämien	4'050.00		2'550.00		4'031.80	
3137.02	Schwellentelle	2'500.00		2'200.00		2'412.60	
3137.03	Steuern, Abgaben für Fahrzeuge					495.20	
3140.02	Unterhalt Kunstrasenplatz	4'000.00		9'000.00		3'812.95	
3140.03	Unterhalt Vita Parcours	4'500.00		3'000.00		79.30	
3140.04	Unterhalt Naturrasen	800.00		800.00		769.40	
3144.01	Unterhalt Hochbauten, Gebäude	5'000.00		5'000.00		6'357.95	
3151.01	Unterhalt Apparate, Maschinen, Geräte, Fahrzeuge, Werkzeuge	4'200.00		4'200.00		20'493.80	
3151.02	Unterhalt Sportgeräte	2'000.00		6'200.00			
3170.02	Reisekosten und Spesen	1'000.00		1'000.00		1'090.70	
3300.40	Planm. Abschreibungen Hochbauten VV	42'000.00		39'100.00		39'040.00	
3300.60	Planm. Abschreibungen Mobilien VV	6'000.00		6'300.00		5'228.00	
4479.01	Miet- und Pachtzinsen Liegenschaften		14'500.00		11'000.00		13'935.00
342	Freizeit	56'880.00	750.00	60'430.00	750.00	52'338.10	750.00
	Nettoaufwand		56'130.00		59'680.00		51'588.10
3420	Freizeit	56'880.00	750.00	60'430.00	750.00	52'338.10	750.00
3000.01	Löhne, Tag- und Sitzungsgelder an Gemeinderat					120.00	
3010.01	Löhne des Verwaltungs- und Betriebspersonals			3'600.00			
3050.01	AG-Beiträge AHV, IV, EO, ALV, Verwaltungskosten			150.00		3.20	
3052.01	AG-Beiträge an Pensionskassen			200.00			
3053.01	AG-Beiträge an Unfallversicherungen			100.00		0.15	
3054.01	AG-Beiträge an Familienausgleichskasse			100.00		0.75	
3132.01	Honorare externe Berater, Gutachter, Fachexperten etc.	6'000.00		6'000.00		5'957.40	
3140.01	Unterhalt an Grundstücken (unbebaute)	9'800.00		9'300.00		19'621.20	
3160.01	Mieten, Pacht, Baurechtszinsen	350.00		350.00		350.00	
3300.60	Planm. Abschreibungen Mobilien VV	4'000.00		4'000.00			
3636.01	Beiträge an private Organisationen ohne Erwerbszweck	33'730.00		34'330.00		22'990.00	
3636.02	Ehrungen Sport und Kultur	3'000.00		2'300.00		3'295.40	
4612.05	Interne Verr. zwischen Allg. Haushalt und SF		750.00		750.00		750.00
35	Kirchen und religiöse Angelegenheiten	160'000.00		150'000.00		158'688.30	
	Nettoaufwand		160'000.00		150'000.00		158'688.30
350	Kirchen und religiöse Angelegenheiten	160'000.00		150'000.00		158'688.30	
	Nettoaufwand		160'000.00		150'000.00		158'688.30

Erfolgsrechnung

		Budget 2026		Budget 2025		Rechnung 2024	
		Aufwand	Ertrag	Aufwand	Ertrag	Aufwand	Ertrag
3500	Kirchen und religiöse Angelegenheiten	160'000.00		150'000.00		158'688.30	
3000.01	Löhne, Tag- und Sitzungsgelder an Gemeinderat					240.00	
3050.01	AG-Beiträge AHV, IV, EO, ALV, Verwaltungskosten					6.90	
3053.01	AG-Beiträge an Unfallversicherungen					0.30	
3054.01	AG-Beiträge an Familienausgleichskasse					1.60	
3634.01	Beiträge an öffentliche Unternehmungen	160'000.00		150'000.00		158'439.50	
4	Gesundheit	28'000.00		27'510.00		21'871.30	
	Nettoaufwand		28'000.00		27'510.00		21'871.30
42	Ambulante Krankenpflege	5'200.00		5'100.00		2'452.60	
	Nettoaufwand		5'200.00		5'100.00		2'452.60
421	Ambulante Krankenpflege	5'200.00		5'100.00		2'452.60	
	Nettoaufwand		5'200.00		5'100.00		2'452.60
4210	Ambulante Krankenpflege	5'200.00		5'100.00		2'452.60	
3000.01	Löhne, Tag- und Sitzungsgelder an Gemeinderat					280.00	
3050.01	AG-Beiträge AHV, IV, EO, ALV, Verwaltungskosten					5.25	
3053.01	AG-Beiträge an Unfallversicherungen					0.35	
3054.01	AG-Beiträge an Familienausgleichskasse					1.20	
3160.01	Mieten, Pacht, Baurechtszinsen	100.00				100.00	
3170.02	Reisekosten und Spesen					65.80	
3634.04	Beitrag an Spitex Verein	5'100.00		5'100.00		2'000.00	
43	Gesundheit	22'800.00		22'410.00		18'928.15	
	Nettoaufwand		22'800.00		22'410.00		18'928.15
433	Schulgesundheitsdienst	22'500.00		22'110.00		18'699.60	
	Nettoaufwand		22'500.00		22'110.00		18'699.60
4330	Schulgesundheitsdienst	7'200.00		7'160.00		4'548.00	
3102.01	Drucksachen, Publikationen	300.00		300.00			
3106.01	Haarhygiene	700.00		700.00		228.00	
3136.01	Honorare privatärztlicher Tätigkeit	6'200.00		6'160.00		4'320.00	
4331	Schulzahnpflege	15'300.00		14'950.00		14'151.60	
3101.01	Betriebs-, Verbrauchsmaterial	300.00		300.00			
3132.01	Honorare externe Berater, Gutachter, Fachexperten etc.	1'000.00		1'000.00		2'151.60	
3136.01	Honorare privatärztlicher Tätigkeit	14'000.00		13'650.00		12'000.00	

Erfolgsrechnung

		Aufwand	Budget 2026 Ertrag	Aufwand	Budget 2025 Ertrag	Aufwand	Rechnung 2024 Ertrag
434	Lebensmittelkontrolle	300.00		300.00		228.55	
	Nettoaufwand		300.00		300.00		228.55
4340	Lebensmittelkontrolle	300.00		300.00		228.55	
3634.01	Beiträge an öffentliche Unternehmungen	300.00		300.00		228.55	
49	Gesundheitswesen					490.55	
	Nettoaufwand						490.55
490	Gesundheitswesen					490.55	
	Nettoaufwand						490.55
4900	Gesundheitswesen, übriges					490.55	
3111.01	Maschinen, Geräte und Fahrzeuge					490.55	
5	Soziale Sicherheit	3'629'570.00	110'000.00	3'496'910.00	100'000.00	3'195'164.85	118'771.10
	Nettoaufwand		3'519'570.00		3'396'910.00		3'076'393.75
52	Invalidität	600.00		1'000.00			
	Nettoaufwand		600.00		1'000.00		
523	Invalidenheime	600.00		1'000.00			
	Nettoaufwand		600.00		1'000.00		
5230	Invalidenheime	600.00		1'000.00			
3612.02	Betreuung + Pflege in priv. Haushalten	600.00		1'000.00			
53	Alter + Hinterlassene	946'050.00	20'000.00	976'800.00	20'000.00	930'557.35	19'949.00
	Nettoaufwand		926'050.00		956'800.00		910'608.35
531	Alters- und Hinterlassenenversicherung AHV	69'050.00	20'000.00	69'100.00	20'000.00	69'182.35	19'949.00
	Nettoaufwand		49'050.00		49'100.00		49'233.35
5310	Alters- u.Hinterlassenenversicherung AHV	69'050.00	20'000.00	69'100.00	20'000.00	69'182.35	19'949.00
3612.01	Entschädigung an Gemeinden	9'000.00		9'000.00		9'132.35	
3634.01	Beiträge an öffentliche Unternehmungen	50.00		100.00		50.00	
3910.01	Interne Verrechnung von Dienstleistungen	60'000.00		60'000.00		60'000.00	
4611.01	Entschädigungen von Kantonen und Konkordaten		20'000.00		20'000.00		19'949.00

Erfolgsrechnung

		Aufwand	Budget 2026 Ertrag	Aufwand	Budget 2025 Ertrag	Aufwand	Rechnung 2024 Ertrag
532	Ergänzungsleistungen AHV / IV	877'000.00		907'700.00		861'375.00	
	Nettoaufwand		877'000.00		907'700.00		861'375.00
5320	Ergänzungsleistungen AHV / IV	877'000.00		907'700.00		861'375.00	
3631.01	Beiträge an Kantone und Konkordate	877'000.00		907'700.00		861'375.00	
54	Familie und Jugend	171'120.00	90'000.00	155'780.00	80'000.00	159'793.10	98'822.10
	Nettoaufwand		81'120.00		75'780.00		60'971.00
541	Familienzulagen	19'000.00		18'600.00		12'770.00	
	Nettoaufwand		19'000.00		18'600.00		12'770.00
5410	Familienzulagen	19'000.00		18'600.00		12'770.00	
3631.01	Beiträge an Kantone und Konkordate	19'000.00		18'600.00		12'770.00	
543	Alimentenbevorschussung und -inkasso	3'300.00		3'000.00		3'243.90	
	Nettoaufwand		3'300.00		3'000.00		3'243.90
5430	Alimentenbevorschussung und -inkasso	3'300.00		3'000.00		3'243.90	
3632.01	Beiträge an Gemeinden und Gemeindeverbände	3'300.00		3'000.00		3'243.90	
544	Jugendschutz	28'820.00		34'180.00		16'281.55	
	Nettoaufwand		28'820.00		34'180.00		16'281.55
5440	Jugendschutz allgemein	28'820.00		34'180.00		16'281.55	
3000.01	Löhne, Tag- und Sitzungsgelder an Gemeinderat	420.00				320.00	
3000.02	Löhne, Tag- und Sitzungsgelder an Kommissionen	960.00		2'000.00		240.00	
3010.01	Löhne des Verwaltungs- und Betriebspersonals	1'000.00		1'000.00			
3050.01	AG-Beiträge AHV, IV, EO, ALV, Verwaltungskosten					11.90	
3053.01	AG-Beiträge an Unfallversicherungen					0.45	
3054.01	AG-Beiträge an Familienausgleichskasse					2.80	
3109.02	Aktivitäten Anlässe Jugendarbeit	1'000.00		3'000.00		700.00	
3170.02	Reisekosten und Spesen	400.00		750.00		283.30	
3636.01	Beiträge an private Organisationen ohne Erwerbszweck	40.00		130.00		30.00	
3636.04	Gemeindebeitrag Offene Kinder- u. Jugendarbeit	25'000.00		27'300.00		14'693.10	
545	Leistungen an Familien	120'000.00	90'000.00	100'000.00	80'000.00	127'497.65	98'822.10
	Nettoaufwand		30'000.00		20'000.00		28'675.55
5451	Kinderkrippen und Kinderhorte	120'000.00	90'000.00	100'000.00	80'000.00	127'497.65	98'822.10

Erfolgsrechnung

		Budget 2026		Budget 2025		Rechnung 2024	
		Aufwand	Ertrag	Aufwand	Ertrag	Aufwand	Ertrag
3632.01	Beiträge an Gemeinden und Gemeindeverbände	120'000.00		100'000.00		127'497.65	
4611.01	Entschädigungen von Kantonen und Konkordaten		90'000.00		80'000.00		98'822.10
57	Sozialhilfe und Asylwesen	2'511'800.00		2'363'330.00		2'104'814.40	
	Nettoaufwand		2'511'800.00		2'363'330.00		2'104'814.40
579	Sozialhilfe	2'511'800.00		2'363'330.00		2'104'814.40	
	Nettoaufwand		2'511'800.00		2'363'330.00		2'104'814.40
5790	Sozialhilfe	28'000.00		32'830.00		27'397.05	
3000.01	Löhne, Tag- und Sitzungsgelder an Gemeinderat					1'000.00	
3050.01	AG-Beiträge AHV, IV, EO, ALV, Verwaltungskosten					42.75	
3053.01	AG-Beiträge an Unfallversicherungen					1.50	
3054.01	AG-Beiträge an Familienausgleichskasse					9.80	
3130.04	Bestattungskosten Mittelloser	7'000.00		5'000.00		6'026.90	
3170.02	Reisekosten und Spesen	200.00		200.00		102.20	
3634.01	Beiträge an öffentliche Unternehmungen	20'800.00		27'630.00		20'213.90	
5796	Regionaler Sozialdienst	67'800.00		38'900.00		10'732.45	
3632.01	Beiträge an Gemeinden und Gemeindeverbände	67'800.00		38'900.00		10'732.45	
5799	Lastenausgleich Sozialhilfe	2'416'000.00		2'291'600.00		2'066'684.90	
3611.01	Entschädigungen an Kanton und Konkordate	2'416'000.00		2'291'600.00		2'066'684.90	
6	Verkehr und Nachrichtenübermittlung	2'001'530.00	232'400.00	1'841'880.00	212'100.00	1'820'098.78	199'065.33
	Nettoaufwand		1'769'130.00		1'629'780.00		1'621'033.45
61	Strassenverkehr	1'629'430.00	232'400.00	1'465'780.00	212'100.00	1'476'596.68	199'065.33
	Nettoaufwand		1'397'030.00		1'253'680.00		1'277'531.35
615	Gemeindestrassen	1'629'430.00	232'400.00	1'465'780.00	212'100.00	1'476'596.68	199'065.33
	Nettoaufwand		1'397'030.00		1'253'680.00		1'277'531.35
6150	Gemeindestrassen	1'467'580.00	62'400.00	1'304'480.00	26'100.00	1'313'150.65	33'344.40
3000.01	Löhne, Tag- und Sitzungsgelder an Gemeinderat	3'120.00				4'460.00	
3000.02	Löhne, Tag- und Sitzungsgelder an Kommissionen	2'560.00		3'600.00		2'320.00	
3010.01	Löhne des Verwaltungs- und Betriebspersonals	261'600.00		224'900.00		183'277.55	
3010.05	Löhne Wanderwege	39'000.00		37'500.00		37'795.50	
3010.20	Ferien + Überzeitsaldo Personal					6'614.00	
3050.01	AG-Beiträge AHV, IV, EO, ALV, Verwaltungskosten	19'200.00		16'800.00		12'042.05	

Erfolgsrechnung

		Budget 2026		Budget 2025		Rechnung 2024	
		Aufwand	Ertrag	Aufwand	Ertrag	Aufwand	Ertrag
3052.01	AG-Beiträge an Pensionskassen	16'400.00		13'300.00		10'018.70	
3053.01	AG-Beiträge an Unfallversicherungen	4'800.00		4'700.00		3'763.10	
3054.01	AG-Beiträge an Familienausgleichskasse	4'500.00		4'700.00		2'806.25	
3055.01	AG-Beiträge an Krankentaggeldversicherungen	900.00		800.00		583.10	
3090.01	Aus- und Weiterbildung des Personals			1'000.00		630.00	
3099.02	Ehrungen, Geschenke					55.90	
3101.01	Betriebs-, Verbrauchsmaterial	18'000.00		12'500.00		16'078.85	
3101.02	Bau- und Unterhaltsmaterial Strassen	8'000.00		7'000.00		6'306.25	
3101.03	Strassensignale + -markierung	7'000.00		7'000.00		5'595.10	
3102.01	Drucksachen, Publikationen	500.00		500.00		450.65	
3111.01	Maschinen, Geräte und Fahrzeuge	12'000.00		22'000.00		18'268.50	
3112.01	Anschaffung von Dienstkleidern / Korpsmaterial FW	8'050.00		8'050.00		3'200.40	
3120.01	Ver- und Entsorgung Liegenschaften Verwaltungsvermögen	2'100.00		2'100.00		2'420.90	
3120.02	Strom Strassenbeleuchtung	6'500.00		6'500.00		6'277.70	
3130.01	Dienstleistungen Dritter (Telefon, Internet, Porti, Allg.)	5'780.00		5'780.00		1'758.90	
3130.17	Gebühren Benützung Kantonsstrasse	180.00				370.00	
3132.01	Honorare externe Berater, Gutachter, Fachexperten etc.	20'000.00		20'000.00		4'102.10	
3132.04	Öffentl. Beleucht. Nachführ, Netzinfo.system	2'150.00		2'150.00			
3134.01	Sachversicherungsprämien	5'000.00		4'800.00		5'357.95	
3137.03	Steuern, Abgaben für Fahrzeuge	1'840.00		1'400.00		2'149.50	
3141.01	Unterhalt Strassen	147'200.00		118'200.00		122'876.90	
3141.02	Unterhalt Strassenbeleuchtung	15'000.00		15'000.00		2'547.85	
3141.03	Winterdienst	400'000.00		400'000.00		398'119.50	
3141.04	Unterhalt Fuss- und Wanderwege	179'000.00		66'000.00		68'814.50	
3141.05	Unterhalt öffentliche Anlagen	2'000.00		2'000.00		1'813.90	
3141.07	Unterhalt Strassen Sicherheitsmassnahmen	5'000.00		5'000.00		88'809.40	
3141.08	Weihnachtsbeleuchtung/Dorfbeflaggung	1'000.00		500.00		4'172.05	
3144.01	Unterhalt Hochbauten, Gebäude	1'000.00		5'000.00		399.45	
3151.01	Unterhalt Apparate, Maschinen, Geräte, Fahrzeuge, Werkzeuge	11'500.00		10'000.00		8'659.15	
3160.01	Mieten, Pacht, Baurechtszinsen	700.00		700.00		510.00	
3170.02	Reisekosten und Spesen	22'000.00		32'000.00		25'342.35	
3300.10	Planm. Abschreibungen VV Strassen/Wanderwege	124'000.00		126'000.00		119'093.00	
3300.40	Planm. Abschreibungen Hochbauten VV	12'000.00		19'000.00		11'958.65	
3300.60	Planm. Abschreibungen Mobilien VV	16'000.00		16'000.00		11'266.00	
3636.03	Beiträge an Weggenossenschaften aus LSVa	82'000.00		82'000.00		82'000.00	
3636.07	5-% Gemeindebeitrag an Strassen					30'065.00	
4240.02	Gemeindevignette Anteil Kiental - Griesalp		11'000.00		12'000.00		11'085.05
4260.01	Rückerstattungen und Kostenbeteiligungen Dritter		5'000.00		5'000.00		3'190.35
4470.01	Miet- / Pacht- und Baurechtszinsen Liegenschaften VV		1'500.00		1'500.00		1'500.00

Erfolgsrechnung

		Budget 2026		Budget 2025		Rechnung 2024	
		Aufwand	Ertrag	Aufwand	Ertrag	Aufwand	Ertrag
4612.05	Interne Verr. zwischen Allg. Haushalt und SF		43'800.00		6'500.00		7'559.00
4631.01	Kantonsbeiträge		1'100.00		1'100.00		10'010.00
6155	Parkplätze	161'850.00	170'000.00	161'300.00	186'000.00	163'446.03	165'720.93
3000.01	Löhne, Tag- und Sitzungsgelder an Gemeinderat					1'040.00	
3000.02	Löhne, Tag- und Sitzungsgelder an Kommissionen					160.00	
3010.01	Löhne des Verwaltungs- und Betriebspersonals	7'600.00		10'800.00		8'101.85	
3050.01	AG-Beiträge AHV, IV, EO, ALV, Verwaltungskosten	500.00		700.00		526.15	
3052.01	AG-Beiträge an Pensionskassen	300.00		500.00		469.75	
3053.01	AG-Beiträge an Unfallversicherungen	100.00		200.00		150.50	
3054.01	AG-Beiträge an Familienausgleichskasse	100.00		200.00		123.80	
3055.01	AG-Beiträge an Krankentaggeldversicherungen	50.00		50.00		27.00	
3101.01	Betriebs-, Verbrauchsmaterial	2'500.00		2'500.00		921.90	
3101.04	Parkplatz Beschriftungen und Markierungen	4'000.00		4'000.00		1'696.15	
3120.01	Ver- und Entsorgung Liegenschaften Verwaltungsvermögen	470.00		470.00		627.40	
3130.01	Dienstleistungen Dritter (Telefon, Internet, Porti, Allg.)	2'000.00		2'000.00		577.68	
3132.03	Kontrolle Parkplätze durch Externe	66'500.00		66'500.00		62'328.95	
3137.02	Schwellentelle	100.00		150.00		97.25	
3141.09	Unterhalt Parkplätze	7'000.00		3'300.00		9'727.80	
3151.01	Unterhalt Apparate, Maschinen, Geräte, Fahrzeuge, Werkzeuge	22'750.00		22'750.00		29'916.45	
3160.01	Mieten, Pacht, Baurechtszinsen	23'880.00		23'880.00		23'646.40	
3170.02	Reisekosten und Spesen					25.00	
3300.10	Planm. Abschreibungen VV Strassen/Wanderwege	24'000.00		23'300.00		23'282.00	
4240.01	Parkplatzgebühren		140'000.00		155'000.00		135'501.91
4270.01	Bussen		30'000.00		31'000.00		29'379.02
4470.01	Miet- / Pacht- und Baurechtszinsen Liegenschaften VV						840.00
62	Öffentlicher Verkehr	372'100.00		376'100.00		343'502.10	
	Nettoaufwand		372'100.00		376'100.00		343'502.10
622	Regionalverkehr	9'100.00		8'100.00		6'481.20	
	Nettoaufwand		9'100.00		8'100.00		6'481.20
6220	Regionalverkehr	9'100.00		8'100.00		6'481.20	
3300.40	Planm. Abschreibungen Hochbauten VV	4'000.00		4'000.00		4'000.00	
3634.02	Kostenanteil Moonliner und RVK	5'000.00		4'000.00		2'481.20	
3636.01	Beiträge an private Organisationen ohne Erwerbszweck	100.00		100.00			
629	Öffentlicher Verkehr	363'000.00		368'000.00		337'020.90	

Erfolgsrechnung

		Budget 2026		Budget 2025		Rechnung 2024	
		Aufwand	Ertrag	Aufwand	Ertrag	Aufwand	Ertrag
Nettoaufwand			363'000.00		368'000.00		337'020.90
6291	Gemeindeanteil Öffentlicher Verkehr	363'000.00		368'000.00		337'020.90	
3631.01	Beiträge an Kantone und Konkordate	363'000.00		368'000.00		337'020.90	
7	Umweltschutz und Raumordnung	2'229'705.00	2'019'735.00	2'198'630.00	2'013'050.00	2'225'668.32	2'073'813.49
	Nettoaufwand		209'970.00		185'580.00		151'854.83
71	Wasserversorgung	672'205.00	672'205.00	632'200.00	632'200.00	706'907.47	706'907.47
710	Wasserversorgung	672'205.00	672'205.00	632'200.00	632'200.00	706'907.47	706'907.47
7101	Wasserversorgung [Gemeindebetrieb]	672'205.00	672'205.00	632'200.00	632'200.00	706'907.47	706'907.47
3000.01	Löhne, Tag- und Sitzungsgelder an Gemeinderat					3'450.00	
3000.02	Löhne, Tag- und Sitzungsgelder an Kommissionen					3'479.35	
3010.01	Löhne des Verwaltungs- und Betriebspersonals	10'200.00		67'400.00		13'744.60	
3010.07	Wochenendpikett	7'800.00				3'684.00	
3010.20	Ferien + Überzeitsaldo Personal					2'070.00	
3050.01	AG-Beiträge AHV, IV, EO, ALV, Verwaltungskosten	700.00		4'300.00		1'090.80	
3052.01	AG-Beiträge an Pensionskassen	350.00		3'900.00		749.00	
3053.01	AG-Beiträge an Unfallversicherungen	200.00		1'300.00		288.15	
3054.01	AG-Beiträge an Familienausgleichskasse	200.00		1'200.00		258.95	
3055.01	AG-Beiträge an Krankentaggeldversicherungen	50.00		200.00		49.30	
3090.51	Aus- u. Weiterbild. Personal Wasser			1'000.00			
3099.02	Ehrungen, Geschenke					50.00	
3109.51	Übriger Material- und Warenaufwand	1'000.00				1'303.80	
3111.51	Maschinen, Geräte und Fahrzeuge	36'500.00		12'000.00		4'079.00	
3111.52	Anschaffung Wasserzähler	5'000.00		15'000.00		6'199.45	
3120.51	Ver- und Entsorgung Liegenschaften Verwaltungsvermögen	51'850.00		51'850.00		40'221.15	
3130.51	Dienstleistungen Dritter (Telefon, Internet, Porti, Allg.)	1'760.00		160.00		1'683.75	
3132.51	Honorare externe Berater, Gutachter, Fachexperten etc.	75'000.00		25'450.00		13'381.25	
3132.52	Trinkwasserproben	5'000.00		5'000.00		2'639.00	
3132.53	Externer Brunnenmeister	95'900.00		48'800.00		31'115.00	
3134.51	Sachversicherungsprämien	3'900.00		3'200.00		3'815.20	
3137.51	Schwellentelle	2'100.00		2'000.00		2'057.60	
3143.51	Unterhalt übrige Tiefbauten	86'000.00		81'000.00		97'549.70	
3144.51	Unterhalt Hochbauten Gebäude	4'700.00		1'700.00		788.25	
3151.51	Unterhalt Apparate, Maschinen, Geräte, Fahrzeuge, Werkzeuge	41'320.00		45'320.00		24'977.15	
3160.51	Mieten, Pacht, Baurechtszinsen	2'700.00		2'700.00		2'200.00	

Erfolgsrechnung

		Budget 2026		Budget 2025		Rechnung 2024	
		Aufwand	Ertrag	Aufwand	Ertrag	Aufwand	Ertrag
3170.02	Reisekosten und Spesen			1'700.00		967.60	
3170.51	Reisekosten und Spesen	300.00		150.00			
3181.01	Tatsächliche Forderungsverluste					4.40	
3190.51	Schadenersatzleistungen	4'000.00		4'000.00		4'478.00	
3199.04	Vorsteuerminderungen	3'000.00		10'000.00		1'230.40	
3300.30	Planm. Abschreibungen Übrige Tiefbauten VV	39'000.00		38'000.00		34'522.45	
3300.60	Planm. Abschreibungen Mobilien VV	9'000.00		8'700.00		8'621.00	
3510.10	Einlage in Spezialfinanzierung Werterhalt	149'675.00		144'600.00		115'875.00	
3510.50	Einlage Anschlussgeb.in Spezialfinanzierung WE	25'000.00		25'000.00		55'050.00	
3612.05	Interne Verr. zwischen Allg. Haushalt und SF	8'000.00		8'000.00		8'000.00	
3660.50	Planm. Abschreibungen Investitionsbeitr. an private Unternehmungen	2'000.00		1'760.00		1'760.00	
4240.55	Anschlussgeb. Wasser		25'000.00		25'000.00		55'050.00
4250.51	Erlös aus Wasserverkauf		480'000.00		480'000.00		475'341.80
4250.52	Erlös aus Energieverkauf		15'000.00		15'000.00		20'988.57
4250.53	Erlös aus Löschwasserbeiträgen		40'000.00		25'000.00		43'038.55
4250.54	Verkaufserlöse		500.00		500.00		
4260.51	Rückerstattungen und Kostenbeteiligungen Dritter						1'020.00
4510.51	Entnahme aus Spezialfinanzierung Werterhalt		50'000.00		46'700.00		44'903.45
4510.52	Entnahme aus SF WE (Unterhalt ER)		40'000.00		40'000.00		66'565.10
9010.51	Ertragsüberschuss SF Wasser			16'810.00		215'474.17	
9011.51	Aufwandüberschuss SF Wasser		21'705.00				
72	Abwasserentsorgung	875'000.00	875'000.00	897'710.00	897'710.00	917'283.60	917'283.60
720	Abwasserentsorgung	875'000.00	875'000.00	897'710.00	897'710.00	917'283.60	917'283.60
7201	Abwasserentsorgung [Gemeindebetrieb]	875'000.00	875'000.00	897'710.00	897'710.00	917'283.60	917'283.60
3000.01	Löhne, Tag- und Sitzungsgelder an Gemeinderat					900.00	
3010.01	Löhne des Verwaltungs- und Betriebspersonals	40'800.00		33'300.00		33'667.50	
3010.07	Wochenendpikett	6'760.00		6'760.00		7'140.00	
3010.20	Ferien + Überzeitsaldo Personal					-179.00	
3050.01	AG-Beiträge AHV, IV, EO, ALV, Verwaltungskosten	2'600.00		2'100.00		2'681.50	
3052.01	AG-Beiträge an Pensionskassen	3'100.00		2'600.00		2'923.50	
3053.01	AG-Beiträge an Unfallversicherungen	700.00		600.00		778.65	
3054.01	AG-Beiträge an Familienausgleichskasse	600.00		600.00		621.15	
3055.01	AG-Beiträge an Krankentaggeldversicherungen	150.00		100.00		140.90	
3090.61	Aus- u. Weiterbild. Personal Abwasser			3'000.00			
3101.61	Betriebs-, Verbrauchsmaterial	4'000.00		4'000.00		112.60	
3109.61	Übriger Material- und Warenaufwand Mülernen	500.00		500.00			

Erfolgsrechnung

		Budget 2026		Budget 2025		Rechnung 2024	
		Aufwand	Ertrag	Aufwand	Ertrag	Aufwand	Ertrag
3109.62	Übriger Material- und Warenaufwand Kiental	3'000.00		3'000.00		2'912.20	
3109.69	Übriger Material- und Warenaufwand Übrige	200.00		200.00		135.00	
3111.61	Maschinen, Geräte und Fahrzeuge	1'000.00		1'000.00			
3111.62	Maschinen, Geräte, Fahrzeuge Kiental	4'100.00		3'100.00		1'466.00	
3120.61	Ver- und Entsorgung Lieg. VV Mülönen	32'100.00		32'100.00		42'295.50	
3120.62	Ver- und Entsorg. Lieg. VV Kiental	11'600.00		11'600.00		11'754.00	
3120.63	Ver- und Entsorg. Lieg. VV Tschingel	1'800.00		300.00		1'794.60	
3120.69	Ver- und Entsorg. Lieg. VV Übrige	800.00		160.00		752.05	
3130.61	Dienstleistungen Dritter (Telefon, Internet, Porti, Allg.)	2'160.00		2'160.00		2'234.90	
3132.61	Honorare externe Berater, Gutachter, Fachexperten etc.	53'000.00		83'000.00		38'246.85	
3134.61	Sachversicherungsprämien	2'500.00		3'500.00		2'489.70	
3137.61	Schwellentelle	1'000.00		1'000.00		950.00	
3137.62	Steuern, Abgaben für Fahrzeuge			650.00			
3143.61	Unterhalt übrige Tiefbauten	186'100.00		198'100.00		139'959.75	
3151.61	Unterh. Apparate, Masch., Geräte, Fz, Werkz. Mülönen	19'200.00		19'200.00		1'140.50	
3151.62	Unterh. Apparate, Masch., Geräte, Fz., Werkz. Kiental	5'500.00		5'500.00		852.00	
3151.63	Unterh. Apparate, Masch., Geräte, Fz., Werkz. Tschingel	2'000.00		2'000.00		117.50	
3151.69	Unterh. Apparate, Masch., Geräte, Fz., Werkz. Übrige	3'100.00		3'100.00			
3160.61	Mieten, Pacht, Baurechtszinsen	100.00		100.00		100.00	
3170.02	Reisekosten und Spesen					813.80	
3170.61	Reisekosten und Spesen	500.00					
3181.01	Tatsächliche Forderungsverluste					4.55	
3190.61	Schadenersatzleistungen	200.00					
3300.30	Planm. Abschreibungen Übrige Tiefbauten VV	39'000.00		33'500.00		28'934.70	
3300.60	Planm. Abschreibungen Mobilien VV	6'000.00		1'800.00		1'759.00	
3510.10	Einlage in Spezialfinanzierung Werterhalt	201'957.00		207'900.00		124'612.00	
3510.50	Einlage Anschlussgeb.in Spezialfinanzierung WE	30'000.00		30'000.00		105'215.00	
3610.61	Entschäd. an Bund	1'800.00		1'800.00		1'953.00	
3612.05	Interne Verr. zwischen Allg. Haushalt und SF	8'000.00		8'000.00		8'000.00	
3631.61	Kantonaler Abwasserfonds	1'350.00		1'350.00		1'362.00	
3632.01	Beiträge an Gemeinden und Gemeindeverbände					626.25	
3632.61	ARA Thunersee Betriebskosten	165'000.00		190'000.00		109'856.65	
3636.61	Beiträge an private Organisationen ohne Erwerbszweck	30.00		30.00		30.00	
4240.61	Benützungsgebühren und Dienstleistungen		660'000.00		660'000.00		647'179.70
4240.65	Anschlussgeb. Abwasser		30'000.00		30'000.00		105'215.00
4260.61	Rückerstattungen und Kostenbeteiligungen Dritter						282.00
4510.61	Entnahme aus Spezialfinanzierung Werterhalt		45'000.00		35'300.00		30'693.70
4510.62	Entnahme aus SF WE (Unterhalt ER)		100'000.00		120'000.00		95'850.15
4631.61	Kantonsbeiträge		30'000.00		30'000.00		30'000.00
4634.61	Betriebsbeiträge Aeschi + Frutigen		10'000.00		10'000.00		8'063.05

Erfolgsrechnung

		Budget 2026		Budget 2025		Rechnung 2024	
		Aufwand	Ertrag	Aufwand	Ertrag	Aufwand	Ertrag
9010.61	Ertragsüberschuss SF Abwasser	32'693.00				238'129.30	
9011.61	Aufwandüberschuss SF Abwasser				12'410.00		
73	Abfall	400'560.00	400'560.00	402'370.00	402'370.00	408'572.42	408'572.42
730	Abfall	400'560.00	400'560.00	402'370.00	402'370.00	408'572.42	408'572.42
7301	Abfall [Gemeindebetrieb]	400'560.00	400'560.00	402'370.00	402'370.00	408'572.42	408'572.42
3000.01	Löhne, Tag- und Sitzungsgelder an Gemeinderat					390.00	
3010.01	Löhne des Verwaltungs- und Betriebspersonals	28'400.00		18'900.00		21'238.90	
3010.20	Ferien + Überzeitsaldo Personal					218.00	
3050.01	AG-Beiträge AHV, IV, EO, ALV, Verwaltungskosten	1'800.00		1'200.00		1'271.90	
3052.01	AG-Beiträge an Pensionskassen	1'850.00		1'400.00		1'260.15	
3053.01	AG-Beiträge an Unfallversicherungen	500.00		400.00		386.00	
3054.01	AG-Beiträge an Familienausgleichskasse	400.00		300.00		298.95	
3055.01	AG-Beiträge an Krankentaggeldversicherungen	100.00		100.00		67.75	
3090.71	Aus- u. Weiterbild. Personal Abfall			1'000.00		470.00	
3101.71	Betriebs-, Verbrauchsmaterial	2'100.00		2'100.00		693.70	
3102.71	Drucksachen, Publikationen	2'500.00		2'500.00		2'254.50	
3109.71	Übriger Material- und Warenaufwand	10'000.00		15'000.00		2'775.00	
3111.71	Maschinen, Geräte und Fahrzeuge	3'000.00		4'000.00			
3130.71	Abfallverwertung Kehricht	70'000.00		95'000.00		69'849.75	
3130.72	Abfallverwertung Deponiekosten	95'000.00		80'000.00		95'878.45	
3130.73	Abfallverwertung Spezialentsorgung	41'000.00		40'700.00		45'951.10	
3130.74	Abfallverwertung Altpapiersammlung	7'000.00		6'000.00		6'579.00	
3130.75	Abfallverwertung Giftmüll	2'000.00		1'600.00		1'273.25	
3130.76	Abfallverwertung Grünabfuhr	90'000.00		80'000.00		88'286.10	
3130.77	Dienstleistungen Dritter (Telefon, Internet, Porti, Allg.)	3'480.00		3'480.00		2'523.57	
3132.71	Honorare externe Berater, Gutachter, Fachexperten etc.	600.00		3'000.00			
3134.71	Sachversicherungsprämien	3'550.00		2'700.00		2'585.25	
3137.71	Schwellentelle	50.00		60.00		37.10	
3137.72	Steuern, Abgaben für Fahrzeuge			600.00		754.55	
3143.71	Unterhalt übrige Tiefbauten	2'500.00		2'500.00		23'727.80	
3144.71	Unterhalt Hochbauten, Gebäude	1'500.00		1'500.00		787.60	
3151.71	Unterh. Apparate, Masch, Geräte, Fz, Werkz.	7'500.00		7'500.00		8'357.25	
3160.71	Mieten, Pacht, Baurechtszinsen	2'530.00		130.00		730.00	
3170.02	Reisekosten und Spesen					60.80	
3170.71	Reisekosten und Spesen	200.00		200.00			
3181.01	Tatsächliche Forderungsverluste					72.80	
3300.40	Planm. Abschreibungen Hochbauten VV	2'000.00		1'500.00		1'468.00	

Erfolgsrechnung

		Budget 2026		Budget 2025		Rechnung 2024	
		Aufwand	Ertrag	Aufwand	Ertrag	Aufwand	Ertrag
3300.60	Planm. Abschreibungen Mobilien VV	10'000.00		10'000.00		9'661.00	
3612.05	Interne Verr. zwischen Allg. Haushalt und SF			8'000.00		8'000.00	
3614.71	Gemeinde Frutigen, Kadaververbrennung	11'000.00		11'000.00		10'664.20	
4240.71	Benützungsgebühren und Dienstleistungen		115'000.00		115'000.00		114'524.50
4250.71	Verkauf von Containerplomben		45'000.00		45'000.00		40'752.60
4250.72	Verkauf von Plastiksammelsäcken		5'000.00		20'800.00		3'703.70
4260.71	Rückerstattungen und Kostenbeteiligungen Dritter		150'000.00		150'000.00		142'330.90
4309.71	Übriger betrieblicher Ertrag		5'000.00		5'000.00		3'029.60
4309.72	Papiersammlungen/Karton		10'000.00		10'000.00		4'413.90
9011.31	Aufwandüberschuss SF Abfall		70'560.00		56'570.00		99'817.22
74	Verbauungen	54'120.00	2'000.00	33'000.00	20'000.00	19'636.00	
	Nettoaufwand		52'120.00		13'000.00		19'636.00
741	Gewässerverbauungen	17'000.00					
	Nettoaufwand		17'000.00				
7410	Gewässerverbauungen	17'000.00					
3300.40	Planm. Abschreibungen Hochbauten VV	17'000.00					
745	Naturgefahren	37'120.00	2'000.00	33'000.00	20'000.00	19'636.00	
	Nettoaufwand		35'120.00		13'000.00		19'636.00
7450	Naturgefahren	37'120.00	2'000.00	33'000.00	20'000.00	19'636.00	
3000.01	Löhne, Tag- und Sitzungsgelder an Gemeinderat					760.00	
3050.01	AG-Beiträge AHV, IV, EO, ALV, Verwaltungskosten					5.40	
3053.01	AG-Beiträge an Unfallversicherungen					1.00	
3054.01	AG-Beiträge an Familienausgleichskasse					1.45	
3130.01	Dienstleistungen Dritter (Telefon, Internet, Porti, Allg.)	120.00		200.00		509.15	
3132.01	Honorare externe Berater, Gutachter, Fachexperten etc.	10'000.00		10'000.00		944.65	
3199.02	Übriger Betriebsaufwand	10'000.00		10'000.00		17'414.35	
3300.40	Planm. Abschreibungen Hochbauten VV	16'000.00		12'800.00			
3300.90	Planm. Abschreibungen ü. Sachanlagen VV	1'000.00					
4631.01	Kantonsbeiträge		2'000.00		20'000.00		
77	Übriger Umweltschutz	185'020.00	44'970.00	161'100.00	40'770.00	131'185.43	41'050.00
	Nettoaufwand		140'050.00		120'330.00		90'135.43
771	Friedhof und Bestattung	95'470.00	16'770.00	88'650.00	13'770.00	63'148.28	18'490.00
	Nettoaufwand		78'700.00		74'880.00		44'658.28

Erfolgsrechnung

		Budget 2026		Budget 2025		Rechnung 2024	
		Aufwand	Ertrag	Aufwand	Ertrag	Aufwand	Ertrag
7710	Friedhof und Bestattung allgemein	95'470.00	16'770.00	88'650.00	13'770.00	63'148.28	18'490.00
3000.01	Löhne, Tag- und Sitzungsgelder an Gemeinderat	280.00					
3000.02	Löhne, Tag- und Sitzungsgelder an Kommissionen	640.00		1'000.00			
3010.01	Löhne des Verwaltungs- und Betriebspersonals	37'800.00		20'800.00		19'373.10	
3010.20	Ferien + Überzeitsaldo Personal					218.00	
3050.01	AG-Beiträge AHV, IV, EO, ALV, Verwaltungskosten	2'400.00		1'300.00		1'216.35	
3052.01	AG-Beiträge an Pensionskassen	2'300.00		1'200.00		1'216.30	
3053.01	AG-Beiträge an Unfallversicherungen	700.00		400.00		361.80	
3054.01	AG-Beiträge an Familienausgleichskasse	600.00		400.00		283.70	
3055.01	AG-Beiträge an Krankentaggeldversicherungen	150.00		100.00		65.25	
3101.01	Betriebs-, Verbrauchsmaterial	2'000.00		2'000.00		1'698.05	
3109.01	Übriges Verbrauchsmaterial	3'500.00		3'000.00		1'337.15	
3111.01	Maschinen, Geräte und Fahrzeuge	3'000.00		2'500.00		38.80	
3119.05	Anschaffung Mobilien (übrige Mobilien)	500.00		500.00			
3120.01	Ver- und Entsorgung Liegenschaften Verwaltungsvermögen	5'850.00		5'850.00		5'633.80	
3130.11	Kostenanteil Friedhof Frutigen	6'000.00		6'500.00		5'032.35	
3132.01	Honorare externe Berater, Gutachter, Fachexperten etc.					3'861.60	
3134.01	Sachversicherungsprämien	2'350.00		2'600.00		1'895.60	
3137.02	Schwellentelle	300.00		300.00		257.90	
3137.03	Steuern, Abgaben für Fahrzeuge	600.00		600.00		600.10	
3140.01	Unterhalt an Grundstücken (unbebaute)	12'500.00		11'500.00		8'314.05	
3144.01	Unterhalt Hochbauten, Gebäude	2'500.00		18'300.00		373.10	
3151.01	Unterhalt Apparate, Maschinen, Geräte, Fahrzeuge, Werkzeuge	4'500.00		4'500.00		5'566.60	
3170.02	Reisekosten und Spesen	1'000.00		100.00		617.60	
3181.01	Tatsächliche Forderungsverluste					37.08	
3300.30	Planm. Abschreibungen Übrige Tiefbauten VV	6'000.00		5'200.00		5'150.00	
4240.03	Bestattungsgebühren		16'000.00		13'000.00		17'720.00
4470.01	Miet- / Pacht- und Baurechtszinsen Liegenschaften VV		770.00		770.00		770.00
779	Umweltschutz	89'550.00	28'200.00	72'450.00	27'000.00	68'037.15	22'560.00
	Nettoaufwand		61'350.00		45'450.00		45'477.15
7790	Umweltschutz	17'700.00		17'200.00		11'514.30	
3000.01	Löhne, Tag- und Sitzungsgelder an Gemeinderat					160.00	
3050.01	AG-Beiträge AHV, IV, EO, ALV, Verwaltungskosten					6.35	
3053.01	AG-Beiträge an Unfallversicherungen					0.20	
3054.01	AG-Beiträge an Familienausgleichskasse					1.50	
3140.01	Unterhalt an Grundstücken (unbebaute)	10'000.00		10'000.00		454.60	

Erfolgsrechnung

		Budget 2026		Budget 2025		Rechnung 2024	
		Aufwand	Ertrag	Aufwand	Ertrag	Aufwand	Ertrag
3430.01	Unterhalt öffentliche Anlagen	200.00		200.00		251.45	
3430.03	Unterhalt öffentliche Brunnen	7'500.00		7'000.00		10'640.20	
7791	Öffentliche Toilettenanlagen	40'350.00		31'050.00		35'468.55	
3010.01	Löhne des Verwaltungs- und Betriebspersonals	8'200.00		2'600.00		8'626.75	
3010.20	Ferien + Überzeitsaldo Personal					-332.00	
3050.01	AG-Beiträge AHV, IV, EO, ALV, Verwaltungskosten	500.00		200.00		544.55	
3052.01	AG-Beiträge an Pensionskassen	600.00		100.00		520.80	
3053.01	AG-Beiträge an Unfallversicherungen	100.00		50.00		67.55	
3054.01	AG-Beiträge an Familienausgleichskasse	100.00		50.00		126.30	
3055.01	AG-Beiträge an Krankentaggeldversicherungen	50.00		50.00		29.05	
3120.01	Ver- und Entsorgung Liegenschaften Verwaltungsvermögen	3'200.00		3'200.00		2'985.25	
3134.01	Sachversicherungsprämien	300.00		300.00		335.25	
3137.02	Schwellentelle	100.00		100.00		85.30	
3149.02	Unterhalt Öffentl. Toiletten	7'400.00		4'800.00		5'847.80	
3160.02	Miete WC-Anlagen	16'800.00		16'800.00		13'817.55	
3170.02	Reisekosten und Spesen					14.40	
3300.40	Planm. Abschreibungen Hochbauten VV	3'000.00		2'800.00		2'800.00	
7792	Hundetoiletten	31'500.00	28'200.00	24'200.00	27'000.00	21'054.30	22'560.00
3010.01	Löhne des Verwaltungs- und Betriebspersonals	22'200.00		14'700.00		15'659.55	
3050.01	AG-Beiträge AHV, IV, EO, ALV, Verwaltungskosten	1'400.00		900.00		963.10	
3052.01	AG-Beiträge an Pensionskassen	1'300.00		1'000.00		928.45	
3053.01	AG-Beiträge an Unfallversicherungen	400.00		300.00		289.45	
3054.01	AG-Beiträge an Familienausgleichskasse	300.00		300.00		227.15	
3055.01	AG-Beiträge an Krankentaggeldversicherungen	100.00		50.00		52.05	
3119.02	Anschaffung Robidog	1'800.00		2'500.00			
3130.01	Dienstleistungen Dritter (Telefon, Internet, Porti, Allg.)	250.00		250.00		243.00	
3149.01	Unterhalt Hundetoiletten	3'000.00		3'400.00		2'403.55	
3170.02	Reisekosten und Spesen	500.00		500.00		48.00	
3181.01	Tatsächliche Forderungsverluste	250.00		300.00		240.00	
4033.01	Hundetaxe		28'200.00		27'000.00		22'560.00
79	Raumordnung	42'800.00	25'000.00	72'250.00	20'000.00	42'083.40	
	Nettoaufwand		17'800.00		52'250.00		42'083.40
790	Raumordnung	42'800.00	25'000.00	72'250.00	20'000.00	42'083.40	
	Nettoaufwand		17'800.00		52'250.00		42'083.40
7900	Raumordnung allgemein	33'600.00	25'000.00	63'350.00	20'000.00	32'938.40	

Erfolgsrechnung

		Budget 2026		Budget 2025		Rechnung 2024	
		Aufwand	Ertrag	Aufwand	Ertrag	Aufwand	Ertrag
3000.01	Löhne, Tag- und Sitzungsgelder an Gemeinderat	2'500.00		1'200.00		2'420.00	
3000.02	Löhne, Tag- und Sitzungsgelder an Kommissionen			1'050.00		240.00	
3050.01	AG-Beiträge AHV, IV, EO, ALV, Verwaltungskosten					59.25	
3053.01	AG-Beiträge an Unfallversicherungen					2.85	
3054.01	AG-Beiträge an Familienausgleichskasse					13.75	
3132.01	Honorare externe Berater, Gutachter, Fachexperten etc.	30'000.00		60'000.00		28'979.25	
3170.02	Reisekosten und Spesen					118.30	
3634.01	Beiträge an öffentliche Unternehmungen	1'100.00		1'100.00		1'105.00	
4637.01	Beiträge von privaten Haushalten		25'000.00		20'000.00		
7906	Regionale Planungsgruppen	9'200.00		8'900.00		9'145.00	
3636.06	Beitrag Planungsregion Kandertal	9'200.00		8'900.00		9'145.00	
8	Volkswirtschaft	3'165'973.00	3'101'628.00	3'542'888.00	3'647'888.00	2'137'242.33	2'158'895.95
	Nettoaufwand		64'345.00				
	Nettoertrag			105'000.00		21'653.62	
81	Landwirtschaft	11'300.00	200.00	9'450.00	100.00	10'923.00	300.00
	Nettoaufwand		11'100.00		9'350.00		10'623.00
814	Produktionsverbesserungen Pflanzen	11'300.00	200.00	9'450.00	100.00	10'923.00	300.00
	Nettoaufwand		11'100.00		9'350.00		10'623.00
8140	Landw.Produktionsverbesserungen Pflanzen	11'300.00	200.00	9'450.00	100.00	10'923.00	300.00
3000.01	Löhne, Tag- und Sitzungsgelder an Gemeinderat					320.00	
3010.01	Löhne des Verwaltungs- und Betriebspersonals	8'000.00		8'000.00		7'362.05	
3050.01	AG-Beiträge AHV, IV, EO, ALV, Verwaltungskosten	500.00		500.00		483.00	
3053.01	AG-Beiträge an Unfallversicherungen	50.00		50.00		59.50	
3054.01	AG-Beiträge an Familienausgleichskasse	100.00		100.00		111.95	
3055.01	AG-Beiträge an Krankentaggeldversicherungen	50.00		50.00		25.40	
3170.02	Reisekosten und Spesen	1'200.00				1'197.60	
3636.01	Beiträge an private Organisationen ohne Erwerbszweck	1'400.00		750.00		1'363.50	
4470.01	Miet- / Pacht- und Baurechtszinsen Liegenschaften VV		200.00		100.00		300.00
82	Forstwirtschaft	2'844'573.00	2'730'603.00	3'229'788.00	3'229'788.00	1'872'690.28	1'842'690.28
	Nettoaufwand		113'970.00				30'000.00
820	Forstwirtschaft	2'844'573.00	2'730'603.00	3'229'788.00	3'229'788.00	1'872'690.28	1'842'690.28
	Nettoaufwand		113'970.00				30'000.00

Erfolgsrechnung

		Budget 2026		Budget 2025		Rechnung 2024	
		Aufwand	Ertrag	Aufwand	Ertrag	Aufwand	Ertrag
8200	Forstwirtschaft	113'970.00				30'000.00	
3632.01	Beiträge an Gemeinden und Gemeindeverbände	15'000.00				30'000.00	
3910.01	Interne Verrechnung von Dienstleistungen	98'970.00					
8201	Forstbetrieb Gemeinde	151'220.00	151'220.00	159'090.00	159'090.00	66'283.60	66'283.60
3000.01	Löhne, Tag- und Sitzungsgelder an Gemeinderat					900.00	
3010.01	Löhne des Verwaltungs- und Betriebspersonals			62'400.00		2'987.30	
3010.99	Erwerbsersatz			-7'200.00			
3050.01	AG-Beiträge AHV, IV, EO, ALV, Verwaltungskosten			4'000.00		2.65	
3052.01	AG-Beiträge an Pensionskassen			2'200.00			
3053.01	AG-Beiträge an Unfallversicherungen			3'100.00		104.65	
3054.01	AG-Beiträge an Familienausgleichskasse			900.00		0.60	
3055.01	AG-Beiträge an Krankentaggeldversicherungen			200.00			
3090.01	Aus- und Weiterbildung des Personals	500.00		500.00			
3099.02	Ehrungen, Geschenke					100.00	
3101.01	Betriebs-, Verbrauchsmaterial	2'000.00		1'000.00			
3119.05	Anschaffung Mobilien (übrige Mobilien)	800.00		14'500.00			
3130.01	Dienstleistungen Dritter (Telefon, Internet, Porti, Allg.)	500.00		1'000.00		570.00	
3134.01	Sachversicherungsprämien	1'900.00		1'200.00		757.25	
3137.01	Liegenschaftssteuern	700.00				676.45	
3137.02	Schwellentelle	450.00				422.80	
3137.03	Steuern, Abgaben für Fahrzeuge	500.00					
3145.01	Waldunterhalt	73'000.00		26'000.00		48'619.50	
3145.49	Schutzwald Lehenweide/Howald					10'830.30	
3151.01	Unterhalt Apparate, Maschinen, Geräte, Fahrzeuge, Werkzeuge	3'000.00		3'000.00			
3170.02	Reisekosten und Spesen	1'000.00		5'000.00		312.10	
3300.10	Planm. Abschreibungen VV Strassen/Wanderwege	11'000.00		10'300.00			
3510.01	Einlage in Spezialfinanzierungen EK	54'330.00					
3632.01	Beiträge an Gemeinden und Gemeindeverbände			30'000.00			
3636.01	Beiträge an private Organisationen ohne Erwerbszweck	1'540.00		990.00			
4250.05	Holzerlös		20'000.00		20'000.00		855.00
4430.01	Miete- und Pachtzinse Liegenschaften FV						250.00
4470.01	Miet- / Pacht- und Baurechtszinsen Liegenschaften VV		250.00				250.00
4510.01	Entnahmen aus Spezialfinanzierungen des EK				134'090.00		33'616.80
4631.01	Kantonsbeiträge		2'000.00		5'000.00		560.00
4910.01	Interne Verrechnung von Dienstleistungen		128'970.00				30'751.80
8202	Forststrukturen Frutigland	2'548'803.00	2'548'803.00	3'025'578.00	3'025'578.00	1'758'055.28	1'758'055.28
3000.01	Löhne, Tag- und Sitzungsgelder an Gemeinderat	1'100.00				1'060.00	

Erfolgsrechnung

		Budget 2026		Budget 2025		Rechnung 2024	
		Aufwand	Ertrag	Aufwand	Ertrag	Aufwand	Ertrag
3010.01	Löhne des Verwaltungs- und Betriebspersonals	270'500.00		277'500.00		202'085.90	
3010.20	Ferien + Überzeitsaldo Personal					471.00	
3050.01	AG-Beiträge AHV, IV, EO, ALV, Verwaltungskosten	17'300.00		17'800.00		12'905.20	
3052.01	AG-Beiträge an Pensionskassen	16'000.00		16'400.00		11'757.60	
3053.01	AG-Beiträge an Unfallversicherungen	12'200.00		13'600.00		9'752.45	
3054.01	AG-Beiträge an Familienausgleichskasse	4'100.00		4'200.00		2'990.50	
3055.01	AG-Beiträge an Krankentaggeldversicherungen	900.00		1'000.00		687.20	
3090.81	Aus- u. Weiterbild. Personal	6'000.00		6'000.00		1'017.50	
3101.81	Betriebs-, Verbrauchsmaterial	4'000.00		3'500.00		3'060.68	
3102.81	Drucksachen, Publikationen	7'500.00		3'500.00		1'883.83	
3111.81	Maschinen, Geräte und Fahrzeuge	7'250.00		14'700.00		1'040.42	
3112.81	Anschaffung von Dienstkleidern / Korpsmaterial	2'600.00		2'600.00			
3118.81	Anschaffung von Software	1'000.00		1'000.00			
3130.81	Dienstleistungen Dritter (Telefon, Internet, Porti, Allg.)	1'825.00		2'100.00		1'022.90	
3130.82	Forstanlässe	1'600.00		500.00			
3132.81	Honorare externe Berater, Gutachter, Fachexperten etc.	2'500.00		4'000.00		1'125.00	
3134.81	Sachversicherungsprämien	2'300.00		3'000.00		1'342.55	
3137.81	Steuern, Abgaben für Fahrzeuge	1'000.00		1'500.00		839.70	
3151.81	Unterhalt Apparate, Maschinen, Geräte, Fahrzeuge, Werkzeuge	5'000.00		5'000.00		2'280.76	
3158.81	Informatik Unterhalt Software	4'000.00		4'000.00		2'148.51	
3170.02	Reisekosten und Spesen					4'635.20	
3170.81	Reisekosten und Spesen	500.00		5'000.00		100.00	
3199.04	Vorsteuerkürzung					39'828.99	
3199.81	Schutzwaldprojekte	1'600'000.00		2'000'000.00		946'668.86	
3199.82	Übrige Forstprojekte	80'000.00		100'000.00		12'173.74	
3199.83	Biodiversität	130'000.00		200'000.00		67'005.03	
3199.84	Forstschutz	300'000.00		300'000.00		130'744.15	
3510.01	Einlage in Spezialfinanzierungen EK					228'812.81	
3612.05	Interne Verr. zwischen Allg. Haushalt und SF	37'628.00		37'628.00		37'628.00	
3636.81	Beiträge an private Organisationen ohne Erwerbszweck	2'000.00		1'050.00		975.00	
3910.01	Interne Verrechnung von Dienstleistungen	30'000.00				32'011.80	
4240.81	Benützungsgebühren und Dienstleistungen (Arbeiten für Dritte)		25'000.00		10'000.00		17'477.02
4250.81	Holzerlös MWST-Pflichtig		300'000.00		400'000.00		148'092.44
4250.82	Holzerlös MWST-Frei		150'000.00		200'000.00		75'361.05
4260.81	Rückerstattungen und Kostenbeteiligungen Dritter		120'000.00		200'000.00		14'341.14
4510.01	Entnahmen aus Spezialfinanzierungen des EK		125'303.00		243'578.00		
4631.81	Kantonsbeiträge		278'500.00		272'000.00		163'888.07
4631.82	Kantonsbeitrag übrige Forstprojekte				100'000.00		

Erfolgsrechnung

		Budget 2026		Budget 2025		Rechnung 2024	
		Aufwand	Ertrag	Aufwand	Ertrag	Aufwand	Ertrag
4631.83	Kantonsbeitrag Seilkranprojekte / übriger Wald; MWST-Frei		100'000.00		100'000.00		15'182.24
4631.84	Kantonsbeitrag Biodiversität MWST-Frei		200'000.00		200'000.00		82'812.00
4631.85	Kantonsbeitrag Forstschutz MWST-Pflichtig		200'000.00		200'000.00		127'967.47
4631.86	Kantonsbeiträge Schutzwaldprojekte		1'000'000.00		1'000'000.00		1'018'179.00
4632.81	Beiträge von Gemeinden		50'000.00		100'000.00		94'754.85
8205	Forstbetrieb B Kiental	2'900.00	2'900.00	2'250.00	2'250.00	4'179.45	4'179.45
3000.03	Löhne, Tag- und Sitzungsgelder an Bäueren	2'000.00		1'500.00			
3000.14	Löhne, Tag- + Sitzungsgelder B Kiental					720.00	
3010.01	Löhne des Verwaltungs- und Betriebspersonals					261.20	
3053.01	AG-Beiträge an Unfallversicherungen					4.15	
3137.01	Liegenschaftssteuern	150.00				114.70	
3137.02	Schwellentelle	100.00		100.00		74.40	
3145.01	Waldunterhalt	150.00		150.00		2'863.50	
3170.02	Reisekosten und Spesen	500.00		500.00		141.50	
4250.05	Holzerlös		200.00		200.00		2'690.00
4510.01	Entnahmen aus Spezialfinanzierungen des EK		2'700.00		2'050.00		1'489.45
8206	Forstbetrieb B Kien-Aris	27'680.00	27'680.00	42'870.00	42'870.00	14'171.95	14'171.95
3000.03	Löhne, Tag- und Sitzungsgelder an Bäueren	2'800.00		4'500.00			
3000.15	Löhne, Tag- + Sitzungsgelder B Kien-Aris					3'040.00	
3050.01	AG-Beiträge AHV, IV, EO, ALV, Verwaltungskosten					134.70	
3053.01	AG-Beiträge an Unfallversicherungen					6.20	
3054.01	AG-Beiträge an Familienausgleichskasse					31.20	
3134.01	Sachversicherungsprämien	60.00		50.00		54.30	
3137.01	Liegenschaftssteuern					13.25	
3137.02	Schwellentelle	150.00		150.00		108.10	
3144.01	Unterhalt Hochbauten, Gebäude	1'000.00		1'000.00			
3145.01	Waldunterhalt	20'170.00		33'670.00		10'506.70	
3145.02	Aufforstung und Pflege	3'500.00		3'500.00			
3170.02	Reisekosten und Spesen					277.50	
4250.05	Holzerlös		3'500.00		3'500.00		2'600.00
4510.01	Entnahmen aus Spezialfinanzierungen des EK		20'680.00		35'870.00		10'311.95
4631.01	Kantonsbeiträge		3'500.00		3'500.00		
4910.01	Interne Verrechnung von Dienstleistungen						1'260.00
84	Tourismus	310'100.00	205'825.00	303'650.00	243'000.00	253'589.00	154'674.97
	Nettoaufwand		104'275.00		60'650.00		98'914.03
840	Tourismus	310'100.00	205'825.00	303'650.00	243'000.00	253'589.00	154'674.97

Erfolgsrechnung

		Budget 2026		Budget 2025		Rechnung 2024	
		Aufwand	Ertrag	Aufwand	Ertrag	Aufwand	Ertrag
Nettoaufwand			104'275.00		60'650.00		98'914.03
8400	Tourismus	310'100.00	205'825.00	303'650.00	243'000.00	253'589.00	154'674.97
3000.01	Löhne, Tag- und Sitzungsgelder an Gemeinderat	1'800.00		900.00		1'720.00	
3010.01	Löhne des Verwaltungs- und Betriebspersonals	26'100.00		16'400.00		24'838.70	
3050.01	AG-Beiträge AHV, IV, EO, ALV, Verwaltungskosten	1'700.00		1'100.00		1'129.80	
3052.01	AG-Beiträge an Pensionskassen	1'600.00		1'250.00		1'106.05	
3053.01	AG-Beiträge an Unfallversicherungen	500.00		300.00		582.90	
3054.01	AG-Beiträge an Familienausgleichskasse	400.00		300.00		264.70	
3055.01	AG-Beiträge an Krankentaggeldversicherungen	100.00		50.00		57.95	
3102.01	Drucksachen, Publikationen	2'000.00		4'000.00			
3130.01	Dienstleistungen Dritter (Telefon, Internet, Porti, Allg.)	400.00		650.00		322.95	
3140.05	Unterhalt Langlaufloipe	2'000.00		3'200.00		1'542.70	
3144.02	Unterhalt Brätlistellen	36'500.00		4'000.00		5'894.55	
3159.03	Unterhalt Ruhebank	2'500.00		2'500.00		329.70	
3170.02	Reisekosten und Spesen	3'000.00		2'000.00		2'590.40	
3634.01	Beiträge an öffentliche Unternehmungen	8'900.00		8'900.00		8'938.60	
3634.05	Beitrag Förderverein Eymätteli	7'500.00		10'000.00		7'500.00	
3634.06	Beitrag Förderverein Skilift Faltschen	1'100.00		1'100.00		600.00	
3635.01	Beitrag an private Unternehmungen			4'000.00		5'000.00	
3635.03	Beitrag an Hallenbad Aeschi + Frutigen	15'000.00		15'000.00		7'500.00	
3635.06	Beitrag TALK AG	120'000.00		200'000.00		120'000.00	
3635.08	Beitrag Gästekarte	73'000.00		22'000.00		57'670.00	
3910.01	Interne Verrechnung von Dienstleistungen	6'000.00		6'000.00		6'000.00	
4240.04	Einnahmen Brätlistellen/Langlaufloipe/Stellplätze		2'500.00		3'000.00		2'311.97
4260.01	Rückerstattungen und Kostenbeteiligungen Dritter		2'000.00		3'500.00		
4612.05	Interne Verr. zwischen Allg. Haushalt und SF		201'325.00		236'500.00		152'363.00
87	Brennstoffe und Energie		165'000.00		175'000.00	40.05	161'230.70
	Nettoertrag	165'000.00		175'000.00		161'190.65	
871	Elektrizität		165'000.00		175'000.00	40.05	161'230.70
	Nettoertrag	165'000.00		175'000.00		161'190.65	
8710	Elektrizität allgemein		165'000.00		175'000.00	40.05	161'230.70
3000.01	Löhne, Tag- und Sitzungsgelder an Gemeinderat					40.00	
3053.01	AG-Beiträge an Unfallversicherungen					0.05	
4635.01	Konzessionsgebühr BKW AG		165'000.00		175'000.00		161'230.70
9	Finanzen und Steuern	1'762'900.00	13'107'740.00	2'371'465.00	12'424'141.00	2'620'235.40	12'824'417.00

Erfolgsrechnung

		Budget 2026		Budget 2025		Rechnung 2024	
		Aufwand	Ertrag	Aufwand	Ertrag	Aufwand	Ertrag
	Nettoertrag	11'344'840.00		10'052'676.00		10'204'181.60	
91	Steuern	297'000.00	9'613'000.00	274'750.00	8'885'250.00	213'714.10	9'484'880.20
	Nettoertrag	9'316'000.00		8'610'500.00		9'271'166.10	
910	Steuern	297'000.00	9'613'000.00	274'750.00	8'885'250.00	213'714.10	9'484'880.20
	Nettoertrag	9'316'000.00		8'610'500.00		9'271'166.10	
9100	Allgemeine Gemeindesteuern	46'000.00	8'143'000.00	30'000.00	7'451'500.00	46'240.95	8'022'788.25
3180.01	Wertberichtigung für gefährdete Steuerguthaben	6'000.00				6'000.00	
3181.02	Forderungsverluste periodische Steuern	40'000.00		30'000.00		40'240.95	
4000.01	Einkommenssteuern		6'900'000.00		6'300'000.00		6'782'419.40
4000.20	Nachsteuern und Bussen Einkommensteuern		10'000.00		10'000.00		9'739.40
4000.40	Aktive Steuerauscheidungen Einkommen Gde.st.teil z.G.		90'000.00		100'000.00		82'514.05
	Gemeinde NP Einkommen						
4000.50	Passive Steuerauscheidungen Einkommen Gde.st.teil. z.L.		-170'000.00		-140'000.00		-187'593.80
	Gemeinde NP Einkommen						
4001.01	Vermögenssteuern		760'000.00		660'000.00		745'752.90
4001.40	Aktive Steuerauscheidungen Vermögen Gde.st.teil. z.G.		40'000.00		35'000.00		43'463.65
	Gde. NP Vermögen						
4001.50	Passive Steuerauscheidungen Vermögen Gde.st.teil. z.L.		-50'000.00		-40'000.00		-63'249.50
	Gde. NP Vermögen						
4002.01	Quellensteuern		80'000.00		70'000.00		103'936.55
4002.10	Quellensteuer aus BGSA		1'000.00		1'000.00		1'369.00
4010.01	Gewinnsteuern		440'000.00		400'000.00		431'076.10
4010.40	Aktive Steuerauscheidungen Gewinnsteuern Gde.st.teil.		130'000.00		90'000.00		172'381.90
	z.G.Gde. JP Gewinnsteuern						
4010.50	Passive Steuerauscheidungen Gewinnsteuern Gde.st.teil.		-100'000.00		-50'000.00		-115'195.00
	z.L.Gde. JP Gewinnsteuern						
4011.01	Kapitalsteuern		2'000.00		5'000.00		3'265.45
4011.40	Aktive Steuerauscheidungen Kapitalsteuern Gde.st.teil.		500.00		1'000.00		333.85
	z.G.Gde. JP Kapitalsteuern						
4011.50	Passive Steuerauscheidungen Kapitalsteuern Gde.st.teil.		-500.00		-500.00		-5.55
	z.L.Gde. JP Kapitalsteuern						
4029.01	Eingang abgeschriebener Steuern		10'000.00		10'000.00		12'579.85
9101	Sondersteuern	1'000.00	400'000.00	1'000.00	340'000.00	-2.60	488'561.40
3181.02	Forderungsverluste periodische Steuern	1'000.00		1'000.00		-2.60	
4022.01	Grundstückgewinnsteuern		100'000.00		120'000.00		119'330.75
4022.10	Sonderveranlagungen		300'000.00		220'000.00		369'230.65

Erfolgsrechnung

		Aufwand	Budget 2026 Ertrag	Aufwand	Budget 2025 Ertrag	Aufwand	Rechnung 2024 Ertrag
9102	Liegenschaftssteuern		820'000.00		850'000.00	124.30	806'179.10
3181.02	Forderungsverluste periodische Steuern					124.30	
4021.01	Liegenschaftssteuern		820'000.00		850'000.00		806'179.10
9104	Kurtaxe	250'000.00	250'000.00	243'750.00	243'750.00	167'351.45	167'351.45
3181.01	Tatsächliche Forderungsverluste					3.33	
3510.01	Einlage in Spezialfinanzierungen EK	4'125.00				6'676.12	
3612.05	Interne Verr. zwischen Allg. Haushalt und SF	245'875.00		243'750.00		160'672.00	
4039.02	Kurtaxen Chalets / FeWo						121'774.00
4039.07	Kurtaxen Pauschal		68'000.00		70'500.00		45'577.45
4039.09	Kurtaxen Logiernächte (TALK)		182'000.00		172'500.00		
4510.01	Entnahmen aus Spezialfinanzierungen des EK				750.00		
93	Finanz- und Lastenausgleich	692'000.00	2'761'000.00	677'100.00	2'730'811.00	678'949.00	2'500'698.00
	Nettoertrag	2'069'000.00		2'053'711.00		1'821'749.00	
930	Finanz- und Lastenausgleich	692'000.00	2'761'000.00	677'100.00	2'730'811.00	678'949.00	2'500'698.00
	Nettoertrag	2'069'000.00		2'053'711.00		1'821'749.00	
9300	Finanz- und Lastenausgleich	692'000.00	2'761'000.00	677'100.00	2'730'811.00	678'949.00	2'500'698.00
3621.60	Lastenausgleich Neue Aufgabenteilung	692'000.00		677'100.00		678'949.00	
4621.50	Mindestausstattung		410'000.00		434'000.00		309'277.00
4621.60	Geografisch-topografischer Zuschuss		1'125'000.00		1'130'000.00		1'128'859.00
4621.61	Soziodemographischer Zuschuss		26'000.00		26'000.00		25'562.00
4622.70	Disparitätenabbau Gemeinden		1'200'000.00		1'140'811.00		1'037'000.00
95	Ertragsanteile, übrige		30'000.00		30'000.00		75'751.15
	Nettoertrag	30'000.00		30'000.00		75'751.15	
950	Ertragsanteile, übrige		30'000.00		30'000.00		75'751.15
	Nettoertrag	30'000.00		30'000.00		75'751.15	
9500	Ertragsanteile, übrige		30'000.00		30'000.00		75'751.15
4024.01	Erbschafts- und Schenkungssteuern		5'000.00		5'000.00		40'558.30
4600.01	Ertragsanteile an Direkter Bundessteuer		25'000.00		25'000.00		35'192.85
96	Vermögens- und Schuldenverwaltung	773'900.00	702'440.00	594'315.00	594'880.00	547'391.60	579'768.95
	Nettoaufwand		71'460.00				
	Nettoertrag			565.00		32'377.35	

Erfolgsrechnung

		Budget 2026		Budget 2025		Rechnung 2024	
		Aufwand	Ertrag	Aufwand	Ertrag	Aufwand	Ertrag
961	Zinsen	134'000.00	25'500.00	117'000.00	18'300.00	88'474.70	38'304.20
	Nettoaufwand		108'500.00		98'700.00		50'170.50
9611	Zinsen ohne Bäueren	134'000.00	25'500.00	117'000.00	18'300.00	88'474.70	38'304.20
3401.01	Zinsen auf kurzfristigen Schulden	15'000.00		22'000.00		7'687.50	
3406.01	Zinsen auf mittel- und langfristigen Schulden	114'000.00		90'000.00		73'815.00	
3499.01	Vergütungszinsen NESKO	5'000.00		5'000.00		6'972.20	
4401.02	Verzugszinsen NESKO		20'000.00		15'000.00		29'733.65
4402.01	Zinsen auf Anlagen des Finanzvermögens		5'000.00		2'800.00		8'045.55
4420.01	Dividende AVAG		500.00		500.00		525.00
963	Liegenschaften des Finanzvermögens	639'900.00	676'940.00	477'315.00	576'580.00	458'916.90	541'464.75
	Nettoertrag	37'040.00		99'265.00		82'547.85	
9631	Liegenschaften Finanzvermögen ohne Bäueren	6'300.00	2'500.00	9'880.00	2'500.00	4'915.45	4'094.00
3000.01	Löhne, Tag- und Sitzungsgelder an Gemeinderat	1'100.00				1'100.00	
3000.02	Löhne, Tag- und Sitzungsgelder an Kommissionen	1'600.00		2'880.00		960.00	
3053.01	AG-Beiträge an Unfallversicherungen					1.25	
3137.02	Schwellentelle					41.10	
3430.02	Unterhalt Altes Schulhaus	1'500.00		5'000.00		867.60	
3439.01	Wasser, Strom, Abwasser, Kehrichtgebühren, Steuern	950.00		900.00		811.80	
3439.02	Sachversicherungsprämien	150.00		100.00		133.70	
3439.03	Entschädigung Reinigung durch externe	1'000.00		1'000.00		1'000.00	
4430.01	Miete- und Pachtzinse Liegenschaften FV		2'500.00		2'500.00		4'094.00
9632	Liegenschaften Finanzvermögen Bäueren	633'600.00	674'440.00	467'435.00	574'080.00	454'001.45	537'370.75
3000.01	Löhne, Tag- und Sitzungsgelder an Gemeinderat	500.00				520.00	
3000.03	Löhne, Tag- und Sitzungsgelder an Bäueren	300.00				300.00	
3000.14	Löhne, Tag- + Sitzungsgelder B Kiental	1'000.00		750.00		1'140.00	
3000.15	Löhne, Tag- + Sitzungsgelder B Kien-Aris					640.00	
3010.01	Löhne des Verwaltungs- und Betriebspersonals	7'100.00				12'280.70	
3010.17	Löhne Wengi			5'500.00			
3010.18	Löhne Schwandi			2'000.00			
3050.01	AG-Beiträge AHV, IV, EO, ALV, Verwaltungskosten	500.00		500.00		643.50	
3053.01	AG-Beiträge an Unfallversicherungen	100.00		50.00		29.45	
3054.01	AG-Beiträge an Familienausgleichskasse	100.00		100.00		149.20	
3137.02	Schwellentelle					1'077.60	
3144.11	Unterhalt Hochbauten B Reichenbach			26'700.00		15'978.35	
3144.12	Unterhalt Hochbauten B Faltschen			11'200.00		5'753.45	

Erfolgsrechnung

		Budget 2026		Budget 2025		Rechnung 2024	
		Aufwand	Ertrag	Aufwand	Ertrag	Aufwand	Ertrag
3144.13	Unterhalt Hochbauten B Scharnachtal			11'000.00		6'352.65	
3144.14	Unterhalt Hochbauten B Kiental			25'600.00		38'156.35	
3144.15	Unterhalt Hochbauten B Kien-Aris			62'750.00		84'536.95	
3144.16	Unterhalt Hochbauten B Reudlen			17'350.00		17'701.30	
3144.17	Unterhalt Hochbauten B Wengi			27'600.00		84'711.40	
3144.18	Unterhalt Hochbauten B Schwandi			126'335.00		32'204.85	
3170.02	Reisekosten und Spesen	1'200.00				1'225.70	
3406.01	Zinsen auf mittel- und langfristigen Schulden					4'500.00	
3430.11	Baulicher Unterhalt Liegenschaften FV B Reichenbach	21'500.00					
3430.12	Baulicher Unterhalt Liegenschaften FV B Faltschen	4'000.00					
3430.13	Baulicher Unterhalt Liegenschaften FV B Scharnachtal	3'000.00					
3430.14	Baulicher Unterhalt Liegenschaften FV B Kiental	6'000.00					
3430.15	Baulicher Unterhalt Liegenschaften FV B Kien-Aris	94'500.00					
3430.16	Baulicher Unterhalt Liegenschaften FV B Reudlen	4'500.00					
3430.17	Baulicher Unterhalt Liegenschaften FV B Wengi	28'000.00					
3430.18	Baulicher Unterhalt Liegenschaften FV B Schwandi	191'000.00					
3431.11	Nicht baulicher Unterhalt Liegenschaften FV B Reichenbach	12'500.00					
3431.12	Nicht baulicher Unterhalt Liegenschaften FV B Faltschen	4'100.00					
3431.13	Nicht baulicher Unterhalt Liegenschaften FV B Scharnachtal	2'700.00					
3431.14	Nicht baulicher Unterhalt Liegenschaften FV B Kiental	8'000.00					
3431.15	Nicht baulicher Unterhalt Liegenschaften FV B Kien-Aris	12'000.00					
3431.16	Nicht baulicher Unterhalt Liegenschaften FV B Reudlen	3'450.00					
3431.17	Nicht baulicher Unterhalt Liegenschaften FV B Wengi	12'000.00					
3431.18	Nicht baulicher Unterhalt Liegenschaften FV B Schwandi	6'500.00					
3439.11	Übriger Liegenschaftsaufwand FV B Reichenbach	7'700.00					
3439.12	Übriger Liegenschaftsaufwand FV B Faltschen	3'100.00					
3439.13	Übriger Liegenschaftsaufwand FV B Scharnachtal	5'300.00					
3439.14	Übriger Liegenschaftsaufwand FV B Kiental	11'600.00					
3439.15	Übriger Liegenschaftsaufwand FV B Kien-Aris	5'250.00					
3439.16	Übriger Liegenschaftsaufwand FV B Reudlen	9'400.00					
3439.17	Übriger Liegenschaftsaufwand FV B Wengi	9'600.00					
3439.18	Übriger Liegenschaftsaufwand FV B Schwandi	7'100.00					
3893.01	Einlagen in Vorfinanzierungen des Eigenkapitals	150'000.00		150'000.00		146'100.00	
4430.11	Mietzinsen Liegenschaft FV B Reichenbach		47'520.00		46'080.00		45'720.00
4430.12	Mietzinsen Liegenschaft FV B Faltschen		25'680.00		26'100.00		26'074.00
4430.13	Mietzinsen Liegenschaft FV B Scharnachtal		31'440.00		31'940.00		31'550.00
4430.14	Mietzinsen Liegenschaft FV B Kiental		67'940.00		67'580.00		64'930.00
4430.15	Mietzinsen Liegenschaft FV B Kien-Aris		46'680.00		44'880.00		34'655.00
4430.16	Mietzinsen Liegenschaft FV B Reudlen		39'000.00		39'000.00		39'000.00
4430.17	Mietzinsen Liegenschaft FV B Wengi		66'360.00		66'360.00		67'845.75

Erfolgsrechnung

		Budget 2026		Budget 2025		Rechnung 2024	
		Aufwand	Ertrag	Aufwand	Ertrag	Aufwand	Ertrag
4430.18	Mietzinsen Liegenschaft FV B Schwandi		52'820.00		52'140.00		51'495.00
4893.01	Entnahmen aus Vorfinanzierungen des Eigenkapital		297'000.00		200'000.00		176'101.00
97	Rückverteilungen		1'300.00		1'200.00		1'296.70
	Nettoertrag	1'300.00		1'200.00		1'296.70	
971	Rückverteilungen aus CO2-Abgabe		1'300.00		1'200.00		1'296.70
	Nettoertrag	1'300.00		1'200.00		1'296.70	
9710	Rückverteilung aus CO2-Abgabe		1'300.00		1'200.00		1'296.70
4699.01	Rückverteilung CO2 Abgabe		1'300.00		1'200.00		1'296.70
99	Nicht aufgeteilte Posten			825'300.00	182'000.00	1'180'180.70	182'022.00
	Nettoaufwand				643'300.00		998'158.70
990	Nicht aufgeteilte Posten			825'300.00		926'354.25	
	Nettoaufwand				825'300.00		926'354.25
9900	Nicht aufgeteilte Posten					1'059.25	
3181.01	Tatsächliche Forderungsverluste					1'059.25	
9901	Abschreibungen bestehendes VV Allg. Haushalt			825'300.00		825'295.00	
3300.90	Planm. Abschreibungen ü. Sachanlagen VV			825'300.00		825'295.00	
9902	SF Vorfinanzierung Infrastrukturen VV Allg. Haushalt					100'000.00	
3893.01	Einlagen in Vorfinanzierungen des Eigenkapitals					100'000.00	
995	Neutrale Aufwendungen und Erträge				182'000.00		182'022.00
	Nettoertrag			182'000.00		182'022.00	
9950	Neutrale Aufwendungen und Erträge				182'000.00		182'022.00
4896.11	Entnahme aus Neubewertungsres. B-Reichenbach				89'300.00		89'321.00
4896.12	Entnahme aus Neubewertungsres. B-Faltschen				8'800.00		8'768.00
4896.15	Entnahme aus Neubewertungsres. B-Kien-Aris				37'800.00		37'797.00
4896.16	Entnahme aus Neubewertungsres. B-Reudlen				46'100.00		46'136.00
999	Abschluss					253'826.45	
	Nettoaufwand						253'826.45
9990	Abschluss					253'826.45	

Erfolgsrechnung

		Budget 2026		Budget 2025		Rechnung 2024	
		Aufwand	Ertrag	Aufwand	Ertrag	Aufwand	Ertrag
9000.01	Ertragsüberschuss ER					253'826.45	

Erfolgsrechnung

		Aufwand	Budget 2026 Ertrag	Aufwand	Budget 2025 Ertrag	Aufwand	Rechnung 2024 Ertrag
	Erfolgsrechnung	19'157'817.45	19'260'841.00	19'405'243.00	19'061'937.00	18'092'652.31	18'092'652.31
	Aufwandüberschuss				343'306.00		
	Ertragsüberschuss	103'023.55					
3	Aufwand	19'125'124.45		19'388'433.00		17'385'222.39	
30	Personalaufwand	2'955'230.00		3'013'620.00		2'746'052.70	
300	Behörden und Kommissionen	157'590.00		145'420.00		156'414.00	
3000	Löhne, Tag- und Sitzungsgelder an Behörden und Kom..	157'590.00		145'420.00		156'414.00	
3000.01	Löhne, Tag- und Sitzungsgelder an Gemeinderat	88'400.00		67'420.00		88'080.00	
3000.02	Löhne, Tag- und Sitzungsgelder an Kommissionen	34'020.00		44'890.00		35'581.85	
3000.03	Löhne, Tag- und Sitzungsgelder an Bäueren	16'120.00		14'820.00		8'722.15	
3000.04	Funktionsentschädigungen Feuerwehr	18'050.00		17'300.00		18'050.00	
3000.05	Löhne, Tag- und Sitzungsgelder an Ausschüsse			240.00			
3000.14	Löhne, Tag- + Sitzungsgelder B Kiental	1'000.00		750.00		1'860.00	
3000.15	Löhne, Tag- + Sitzungsgelder B Kien-Aris					4'080.00	
3000.18	Löhne, Tag- + Sitzungsgelder B Schwandi					40.00	
301	Löhne des Verwaltungs- und Betriebspersonals	2'351'690.00		2'407'240.00		2'198'107.45	
3010	Löhne des Verwaltungs- und Betriebspersonals	2'351'690.00		2'407'240.00		2'198'107.45	
3010.01	Löhne des Verwaltungs- und Betriebspersonals	2'236'600.00		2'306'200.00		2'097'580.20	
3010.02	Löhne Schätzer			700.00			
3010.03	Feuerwehrsold-Übungen	35'280.00		30'280.00		36'870.00	
3010.05	Löhne Wanderwege	39'000.00		37'500.00		37'795.50	
3010.06	Feuerwehrsold-Einsätze	26'250.00		25'500.00		13'350.00	
3010.07	Wochenendpikett	14'560.00		6'760.00		10'824.00	
3010.17	Löhne Wengi			5'500.00			
3010.18	Löhne Schwandi			2'000.00			
3010.20	Ferien + Überzeitsaldo Personal					4'987.00	
3010.99	Erwerbsersatz			-7'200.00		-3'299.25	
303	Temporäre Arbeitskräfte	20'000.00		20'000.00		14'219.80	
3030	Temporäre Arbeitskräfte	20'000.00		20'000.00		14'219.80	
3030.01	Aufwendungen Zivildienstleistende	20'000.00		20'000.00		14'219.80	

Erfolgsrechnung

		Budget 2026		Budget 2025		Rechnung 2024	
		Aufwand	Ertrag	Aufwand	Ertrag	Aufwand	Ertrag
305	Arbeitgeberbeiträge	349'450.00		367'750.00		311'580.35	
3050	AG-Beitr.AHV,IV,EO,ALV,Verwaltungskosten	146'800.00		150'550.00		134'463.10	
3050.01	AG-Beiträge AHV, IV, EO, ALV, Verwaltungskosten	146'800.00		150'550.00		134'463.10	
3052	AG-Beiträge an Pensionskassen	127'400.00		134'250.00		110'903.85	
3052.01	AG-Beiträge an Pensionskassen	127'400.00		134'250.00		110'903.85	
3053	AG-Beiträge an Unfallversicherungen	32'700.00		37'500.00		28'120.85	
3053.01	AG-Beiträge an Unfallversicherungen	32'700.00		37'500.00		28'120.85	
3054	AG-Beiträge an Familienausgleichskasse	34'650.00		37'400.00		31'225.60	
3054.01	AG-Beiträge an Familienausgleichskasse	34'650.00		37'400.00		31'225.60	
3055	AG-Beiträge an Krankentaggeldvers.	7'900.00		8'050.00		6'866.95	
3055.01	AG-Beiträge an Krankentaggeldversicherungen	7'900.00		8'050.00		6'866.95	
309	Übriger Personalaufwand	76'500.00		73'210.00		65'731.10	
3090	Aus- und Weiterbildung des Personals	62'500.00		62'850.00		59'799.95	
3090.01	Aus- und Weiterbildung des Personals	35'750.00		25'600.00		42'854.80	
3090.02	Fachausbildung Feuerwehrangehörige	17'250.00		22'250.00		11'957.65	
3090.03	Ausbildung Feuerwehrkorps	3'500.00		4'000.00		3'500.00	
3090.51	Aus- u. Weiterbild. Personal Wasser			1'000.00			
3090.61	Aus- u. Weiterbild. Personal Abwasser			3'000.00			
3090.71	Aus- u. Weiterbild. Personal Abfall			1'000.00		470.00	
3090.81	Aus- u. Weiterbild. Personal	6'000.00		6'000.00		1'017.50	
3099	Übriger Personalaufwand	14'000.00		10'360.00		5'931.15	
3099.01	Vertrauensärztliche Untersuchungen/Hilfsmittel	3'000.00		1'080.00		535.20	
3099.02	Ehrungen, Geschenke	11'000.00		9'280.00		5'395.95	
31	Sach- und übriger Betriebsaufwand	6'349'634.45		6'742'435.00		5'053'493.96	
310	Material- und Warenaufwand	366'690.00		353'995.00		330'674.06	
3100	Büromaterial	37'050.00		35'500.00		36'617.50	
3100.01	Büromaterial	37'050.00		35'500.00		36'617.50	
3101	Betriebs-, Verbrauchsmaterial	93'200.00		82'250.00		67'836.83	

Erfolgsrechnung

		Budget 2026		Budget 2025		Rechnung 2024	
		Aufwand	Ertrag	Aufwand	Ertrag	Aufwand	Ertrag
3101.01	Betriebs-, Verbrauchsmaterial	64'100.00		54'650.00		50'372.35	
3101.02	Bau- und Unterhaltungsmaterial Strassen	8'000.00		7'000.00		6'306.25	
3101.03	Strassensignale + -markierung	7'000.00		7'000.00		5'595.10	
3101.04	Parkplatz Beschriftungen und Markierungen	4'000.00		4'000.00		1'696.15	
3101.61	Betriebs-, Verbrauchsmaterial	4'000.00		4'000.00		112.60	
3101.71	Betriebs-, Verbrauchsmaterial	2'100.00		2'100.00		693.70	
3101.81	Betriebs-, Verbrauchsmaterial	4'000.00		3'500.00		3'060.68	
3102	Drucksachen, Publikationen	46'000.00		45'400.00		37'500.98	
3102.01	Drucksachen, Publikationen	36'000.00		39'400.00		33'362.65	
3102.71	Drucksachen, Publikationen	2'500.00		2'500.00		2'254.50	
3102.81	Drucksachen, Publikationen	7'500.00		3'500.00		1'883.83	
3103	Fachliteratur, Zeitschriften	1'940.00		2'525.00		2'927.05	
3103.01	Fachliteratur, Zeitschriften	1'940.00		2'525.00		2'927.05	
3104	Lehrmittel	157'750.00		152'210.00		164'520.45	
3104.01	Schulmaterial u. Lehrmittel	114'900.00		116'450.00		131'243.05	
3104.02	Werkmaterial	38'050.00		35'760.00		33'277.40	
3104.03	Musikmaterial	2'400.00					
3104.04	Bildnerisches Gestalten Material	2'400.00					
3105	Lebensmittel	8'400.00		8'260.00		9'412.90	
3105.01	Lebensmittel	8'400.00		8'260.00		9'412.90	
3106	Medizinisches Material	700.00		700.00		228.00	
3106.01	Haarhygiene	700.00		700.00		228.00	
3109	Übriger Material- und Warenaufwand	21'650.00		27'150.00		11'630.35	
3109.01	Übriges Verbrauchsmaterial	5'950.00		5'450.00		3'804.35	
3109.02	Aktivitäten Anlässe Jugendarbeit	1'000.00		3'000.00		700.00	
3109.51	Übriger Material- und Warenaufwand	1'000.00				1'303.80	
3109.61	Übriger Material- und Warenaufwand Mülönen	500.00		500.00			
3109.62	Übriger Material- und Warenaufwand Kiental	3'000.00		3'000.00		2'912.20	
3109.69	Übriger Material- und Warenaufwand Übrige	200.00		200.00		135.00	
3109.71	Übriger Material- und Warenaufwand	10'000.00		15'000.00		2'775.00	
311	Nicht aktivierbare Anlagen	271'619.95		243'248.00		164'939.97	
3110	Büromöbel und Geräte	1'400.00		9'100.00		12'561.25	

Erfolgsrechnung

		Budget 2026		Budget 2025		Rechnung 2024	
		Aufwand	Ertrag	Aufwand	Ertrag	Aufwand	Ertrag
3110.01	Büromöbel und Geräte	1'400.00		9'100.00		12'561.25	
3111	Maschinen, Geräte und Fahrzeuge	103'550.00		83'900.00		38'656.37	
3111.01	Maschinen, Geräte und Fahrzeuge	46'700.00		34'100.00		25'871.50	
3111.51	Maschinen, Geräte und Fahrzeuge	36'500.00		12'000.00		4'079.00	
3111.52	Anschaffung Wasserzähler	5'000.00		15'000.00		6'199.45	
3111.61	Maschinen, Geräte und Fahrzeuge	1'000.00		1'000.00			
3111.62	Maschinen, Geräte, Fahrzeuge Kiental	4'100.00		3'100.00		1'466.00	
3111.71	Maschinen, Geräte und Fahrzeuge	3'000.00		4'000.00			
3111.81	Maschinen, Geräte und Fahrzeuge	7'250.00		14'700.00		1'040.42	
3112	Kleider, Wäsche, Vorhänge	45'650.00		33'650.00		35'560.00	
3112.01	Anschaffung von Dienstkleidern / Korpsmaterial FW	43'050.00		31'050.00		35'560.00	
3112.81	Anschaffung von Dienstkleidern / Korpsmaterial	2'600.00		2'600.00			
3113	Hardware	51'275.20		44'300.00		46'740.90	
3113.01	Anschaffung von Hardware	31'475.20		24'500.00		35'612.90	
3113.02	Anschaffung iPad	19'800.00		19'800.00		11'128.00	
3118	Immateriellen Anlagen	24'200.00		17'600.00		4'137.90	
3118.01	Anschaffung von Software	23'200.00		16'600.00		4'137.90	
3118.81	Anschaffung von Software	1'000.00		1'000.00			
3119	Übrige nicht aktivierbare Anlagen	45'544.75		54'698.00		27'283.55	
3119.01	Anschaffung Turngeräte	10'400.00		8'740.00		3'538.45	
3119.02	Anschaffung Robidog	1'800.00		2'500.00			
3119.05	Anschaffung Mobilien	33'344.75		43'458.00		23'745.10	
312	Ver- und Entsorgung Liegenschaften Verwaltungsverm..	183'770.00		181'230.00		183'283.95	
3120	Ver- und Entsorgung Liegenschaften Verwaltungsverm..	183'770.00		181'230.00		183'283.95	
3120.01	Ver- und Entsorgung Liegenschaften Verwaltungsvermögen	79'120.00		78'720.00		80'188.95	
3120.02	Strom Strassenbeleuchtung	6'500.00		6'500.00		6'277.70	
3120.51	Ver- und Entsorgung Liegenschaften Verwaltungsvermögen	51'850.00		51'850.00		40'221.15	
3120.61	Ver- und Entsorgung Lieg. VV Mülönen	32'100.00		32'100.00		42'295.50	
3120.62	Ver- und Entsorg. Lieg. VV Kiental	11'600.00		11'600.00		11'754.00	
3120.63	Ver- und Entsorg. Lieg. VV Tschingel	1'800.00		300.00		1'794.60	
3120.69	Ver- und Entsorg. Lieg. VV Übrige	800.00		160.00		752.05	
313	Dienstleistungen und Honorare	1'278'483.00		1'255'702.00		1'058'781.93	

Erfolgsrechnung

		Budget 2026		Budget 2025		Rechnung 2024	
		Aufwand	Ertrag	Aufwand	Ertrag	Aufwand	Ertrag
3130	Dienstleistungen Dritter	656'928.00		652'547.00		635'681.73	
3130.01	Dienstleistungen Dritter (Telefon, Internet, Porti, Allg.)	56'185.00		50'860.00		42'436.66	
3130.02	Betreibungskosten	2'500.00		2'000.00		2'501.20	
3130.03	Schülertransporte + Begleitungen	159'330.00		185'437.00		190'597.55	
3130.04	Bestattungskosten Mittelloser	7'000.00		5'000.00		6'026.90	
3130.06	Gebühren Einwohnerkontrolle	7'000.00		7'000.00		6'929.00	
3130.07	Gebühren Bauwesen	45'000.00		45'000.00		66'071.70	
3130.08	Gebühren Zivilstandswesen	300.00		600.00		293.60	
3130.09	Kulturelle Projekte / Beiträge	2'000.00		5'500.00			
3130.11	Kostenanteil Friedhof Frutigen	6'000.00		6'500.00		5'032.35	
3130.14	Einbürgerungsgebühren	3'000.00		3'500.00		120.00	
3130.15	Nachbarliche Hilfeleistungen	1'300.00		1'390.00		20.00	
3130.16	Sirenen Fernsteuerung	500.00		900.00			
3130.17	Gebühren Benützung Kantonsstrasse	180.00				370.00	
3130.18	Transportkosten Turnen + Schwimmen	28'924.00		27'160.00			
3130.19	Transportkosten Mittagstisch	12'084.00					
3130.20	Tagesschule (KITA Kinderzimmer)	9'800.00					
3130.51	Dienstleistungen Dritter (Telefon, Internet, Porti, Allg.)	1'760.00		160.00		1'683.75	
3130.61	Dienstleistungen Dritter (Telefon, Internet, Porti, Allg.)	2'160.00		2'160.00		2'234.90	
3130.71	Abfallverwertung Kehricht	70'000.00		95'000.00		69'849.75	
3130.72	Abfallverwertung Deponiekosten	95'000.00		80'000.00		95'878.45	
3130.73	Abfallverwertung Spezialentsorgung	41'000.00		40'700.00		45'951.10	
3130.74	Abfallverwertung Altpapiersammlung	7'000.00		6'000.00		6'579.00	
3130.75	Abfallverwertung Giftmüll	2'000.00		1'600.00		1'273.25	
3130.76	Abfallverwertung Grünabfuhr	90'000.00		80'000.00		88'286.10	
3130.77	Dienstleistungen Dritter (Telefon, Internet, Porti, Allg.)	3'480.00		3'480.00		2'523.57	
3130.81	Dienstleistungen Dritter (Telefon, Internet, Porti, Allg.)	1'825.00		2'100.00		1'022.90	
3130.82	Forstanlässe	1'600.00		500.00			
3132	Honor.ext.Berater,Gutachter,Fachexp.etc.	489'880.00		485'700.00		303'077.10	
3132.01	Honorare externe Berater, Gutachter, Fachexperten etc.	189'230.00		247'800.00		154'241.05	
3132.03	Kontrolle Parkplätze durch Externe	66'500.00		66'500.00		62'328.95	
3132.04	Öffentl. Beleucht. Nachführ, Netzinfo.system	2'150.00		2'150.00			
3132.51	Honorare externe Berater, Gutachter, Fachexperten etc.	75'000.00		25'450.00		13'381.25	
3132.52	Trinkwasserproben	5'000.00		5'000.00		2'639.00	
3132.53	Externer Brunnenmeister	95'900.00		48'800.00		31'115.00	
3132.61	Honorare externe Berater, Gutachter, Fachexperten etc.	53'000.00		83'000.00		38'246.85	
3132.71	Honorare externe Berater, Gutachter, Fachexperten etc.	600.00		3'000.00			
3132.81	Honorare externe Berater, Gutachter, Fachexperten etc.	2'500.00		4'000.00		1'125.00	

Erfolgsrechnung

		Budget 2026		Budget 2025		Rechnung 2024	
		Aufwand	Ertrag	Aufwand	Ertrag	Aufwand	Ertrag
3134	Sachversicherungsprämien	81'730.00		73'850.00		74'187.60	
3134.01	Sachversicherungsprämien	69'480.00		61'450.00		63'954.90	
3134.51	Sachversicherungsprämien	3'900.00		3'200.00		3'815.20	
3134.61	Sachversicherungsprämien	2'500.00		3'500.00		2'489.70	
3134.71	Sachversicherungsprämien	3'550.00		2'700.00		2'585.25	
3134.81	Sachversicherungsprämien	2'300.00		3'000.00		1'342.55	
3136	Honorare privatärztlicher Tätigkeit	20'200.00		19'810.00		16'320.00	
3136.01	Honorare privatärztlicher Tätigkeit	20'200.00		19'810.00		16'320.00	
3137	Steuern und Abgaben	29'745.00		23'795.00		29'515.50	
3137.01	Liegenschaftssteuern	4'740.00		885.00		4'421.90	
3137.02	Schwellentelle	15'570.00		13'400.00		15'243.95	
3137.03	Steuern, Abgaben für Fahrzeuge	4'640.00		3'700.00		4'565.70	
3137.04	Radio- und Fernsehgebühren	645.00				645.00	
3137.51	Schwellentelle	2'100.00		2'000.00		2'057.60	
3137.61	Schwellentelle	1'000.00		1'000.00		950.00	
3137.62	Steuern, Abgaben für Fahrzeuge			650.00			
3137.71	Schwellentelle	50.00		60.00		37.10	
3137.72	Steuern, Abgaben für Fahrzeuge			600.00		754.55	
3137.81	Steuern, Abgaben für Fahrzeuge	1'000.00		1'500.00		839.70	
314	Baulicher Unterhalt und betrieblicher Unterhalt	1'414'620.00		1'460'655.00		1'516'802.05	
3140	Unterhalt an Grundstücken	43'600.00		46'800.00		34'594.20	
3140.01	Unterhalt an Grundstücken (unbebaute)	32'300.00		30'800.00		28'389.85	
3140.02	Unterhalt Kunstrasenplatz	4'000.00		9'000.00		3'812.95	
3140.03	Unterhalt Vita Parcours	4'500.00		3'000.00		79.30	
3140.04	Unterhalt Naturrasen	800.00		800.00		769.40	
3140.05	Unterhalt Langlaufloipe	2'000.00		3'200.00		1'542.70	
3141	Unterhalt Strassen/Verkehrswege	756'200.00		610'000.00		696'881.90	
3141.01	Unterhalt Strassen	147'200.00		118'200.00		122'876.90	
3141.02	Unterhalt Strassenbeleuchtung	15'000.00		15'000.00		2'547.85	
3141.03	Winterdienst	400'000.00		400'000.00		398'119.50	
3141.04	Unterhalt Fuss- und Wanderwege	179'000.00		66'000.00		68'814.50	
3141.05	Unterhalt öffentliche Anlagen	2'000.00		2'000.00		1'813.90	
3141.07	Unterhalt Strassen Sicherheitsmassnahmen	5'000.00		5'000.00		88'809.40	
3141.08	Weihnachtsbeleuchtung/Dorfbeflaggung	1'000.00		500.00		4'172.05	

Erfolgsrechnung

		Budget 2026		Budget 2025		Rechnung 2024	
		Aufwand	Ertrag	Aufwand	Ertrag	Aufwand	Ertrag
3141.09	Unterhalt Parkplätze	7'000.00		3'300.00		9'727.80	
3143	Unterhalt übrige Tiefbauten	274'600.00		281'600.00		261'237.25	
3143.51	Unterhalt übrige Tiefbauten	86'000.00		81'000.00		97'549.70	
3143.61	Unterhalt übrige Tiefbauten	186'100.00		198'100.00		139'959.75	
3143.71	Unterhalt übrige Tiefbauten	2'500.00		2'500.00		23'727.80	
3144	Unterhalt Hochbauten, Gebäude	233'000.00		450'735.00		443'017.35	
3144.01	Unterhalt Hochbauten, Gebäude	190'300.00		135'000.00		150'102.30	
3144.02	Unterhalt Brätlistellen	36'500.00		4'000.00		5'894.55	
3144.11	Unterhalt Hochbauten B Reichenbach			26'700.00		15'978.35	
3144.12	Unterhalt Hochbauten B Faltschen			11'200.00		5'753.45	
3144.13	Unterhalt Hochbauten B Scharnachtal			11'000.00		6'402.00	
3144.14	Unterhalt Hochbauten B Kiental			25'600.00		38'156.35	
3144.15	Unterhalt Hochbauten B Kien-Aris			62'750.00		84'536.95	
3144.16	Unterhalt Hochbauten B Reudlen			17'350.00		17'701.30	
3144.17	Unterhalt Hochbauten B Wengi			27'600.00		84'711.40	
3144.18	Unterhalt Hochbauten B Schwandi			126'335.00		32'204.85	
3144.51	Unterhalt Hochbauten Gebäude	4'700.00		1'700.00		788.25	
3144.71	Unterhalt Hochbauten, Gebäude	1'500.00		1'500.00		787.60	
3145	Unterhalt Wald	96'820.00		63'320.00		72'820.00	
3145.01	Waldunterhalt	93'320.00		59'820.00		61'989.70	
3145.02	Aufforstung und Pflege	3'500.00		3'500.00			
3145.49	Schutzwald Lehenweide/Howald					10'830.30	
3149	Unterhalt übrige Sachanlagen	10'400.00		8'200.00		8'251.35	
3149.01	Unterhalt Hundetoiletten	3'000.00		3'400.00		2'403.55	
3149.02	Unterhalt Öffentl. Toiletten	7'400.00		4'800.00		5'847.80	
315	Unterhalt Mobilien u.immater.Anlagen	401'774.00		338'770.00		304'228.57	
3150	Unterhalt Büromöbel und Geräte	4'000.00		1'400.00		4'023.95	
3150.01	Unterhalt Büromöbel, -geräte und -maschinen	4'000.00		1'400.00		4'023.95	
3151	Unterh.App.,Masch.,Geräte,Fahrz.,Werkz.	172'270.00		166'970.00		121'284.16	
3151.01	Unterhalt Apparate, Maschinen, Geräte, Fahrzeuge, Werkz..	86'650.00		73'150.00		83'559.00	
3151.02	Unterhalt Sportgeräte	2'000.00		6'200.00			
3151.51	Unterhalt Apparate, Maschinen, Geräte, Fahrzeuge, Werkz..	41'320.00		45'320.00		24'977.15	
3151.61	Unterh. Apparate, Masch., Geräte, Fz, Werkz. Mühlenen	19'200.00		19'200.00		1'140.50	

Erfolgsrechnung

		Budget 2026		Budget 2025		Rechnung 2024	
		Aufwand	Ertrag	Aufwand	Ertrag	Aufwand	Ertrag
3151.62	Unterh. Apparate, Masch., Geräte, Fz., Werkz. Kiental	5'500.00		5'500.00		852.00	
3151.63	Unterh. Apparate, Masch., Geräte, Fz., Werkz. Tschingel	2'000.00		2'000.00		117.50	
3151.69	Unterh. Apparate, Masch., Geräte, Fz., Werkz. Übrige	3'100.00		3'100.00			
3151.71	Unterh. Apparate, Masch., Geräte, Fz, Werkz.	7'500.00		7'500.00		8'357.25	
3151.81	Unterhalt Apparate, Maschinen, Geräte, Fahrzeuge, Werkz..	5'000.00		5'000.00		2'280.76	
3153	Informatik-Unterhalt (Hardware)	24'000.00		13'800.00		6'092.30	
3153.01	Informatik Unterhalt Hardware	24'000.00		13'800.00		6'092.30	
3158	Unterhalt immaterielle Anlagen	191'304.00		146'400.00		166'481.66	
3158.01	Informatik Unterhalt Software	187'304.00		142'400.00		164'333.15	
3158.81	Informatik Unterhalt Software	4'000.00		4'000.00		2'148.51	
3159	Unterhalt übrige mobile Anlagen	10'200.00		10'200.00		6'346.50	
3159.01	Unterhalt übrige mobile Anlagen	7'000.00		7'000.00		5'181.20	
3159.02	Diverser Unterhalt	700.00		700.00		835.60	
3159.03	Unterhalt Ruhebank	2'500.00		2'500.00		329.70	
316	Mieten, Leasing, Pachten, Benützungsgeb.	56'390.00		45'860.00		42'976.05	
3160	Miete und Pacht Liegenschaften	56'390.00		45'860.00		42'976.05	
3160.01	Mieten, Pacht, Baurechtszinsen	34'260.00		26'130.00		26'128.50	
3160.02	Miete WC-Anlagen	16'800.00		16'800.00		13'817.55	
3160.51	Mieten, Pacht, Baurechtszinsen	2'700.00		2'700.00		2'200.00	
3160.61	Mieten, Pacht, Baurechtszinsen	100.00		100.00		100.00	
3160.71	Mieten, Pacht, Baurechtszinsen	2'530.00		130.00		730.00	
317	Spesenentschädigungen	172'387.50		180'880.00		167'206.05	
3170	Reisekosten und Spesen	113'737.50		125'770.00		112'533.70	
3170.01	GV / Neuzuzüger / Kommission (Apéro; Essen)	10'200.00		8'200.00		7'214.85	
3170.02	Reisekosten und Spesen	80'637.50		94'820.00		88'410.60	
3170.04	Gemeinderats- und Verwaltungsausflug, Schlusssessen	21'400.00		17'400.00		16'808.25	
3170.51	Reisekosten und Spesen	300.00		150.00			
3170.61	Reisekosten und Spesen	500.00					
3170.71	Reisekosten und Spesen	200.00		200.00			
3170.81	Reisekosten und Spesen	500.00		5'000.00		100.00	
3171	Exkursionen, Schulreisen und Lager	58'650.00		55'110.00		54'672.35	
3171.01	Exkursionen, Schulreisen und Lager	54'150.00		51'110.00		54'536.55	

Erfolgsrechnung

		Budget 2026		Budget 2025		Rechnung 2024	
		Aufwand	Ertrag	Aufwand	Ertrag	Aufwand	Ertrag
3171.05	Schüleraustausch	500.00				135.80	
3171.08	Sporttage	4'000.00		4'000.00			
318	Wertberichtigungen auf Forderungen	50'150.00		33'860.00		50'661.16	
3180	Wertberichtigungen auf Forderungen	6'000.00				6'000.00	
3180.01	Wertberichtigung für gefährdete Steuerguthaben	6'000.00				6'000.00	
3181	Tatsächliche Forderungsverluste	44'150.00		33'860.00		44'661.16	
3181.01	Tatsächliche Forderungsverluste	250.00		300.00		1'421.41	
3181.02	Forderungsverluste periodische Steuern	43'900.00		33'560.00		43'239.75	
319	Verschiedener Betriebsaufwand	2'153'750.00		2'648'235.00		1'233'940.17	
3190	Schadenersatzleistungen	4'200.00		4'000.00		4'478.00	
3190.51	Schadenersatzleistungen	4'000.00		4'000.00		4'478.00	
3190.61	Schadenersatzleistungen	200.00					
3199	Übriger Betriebsaufwand	2'149'550.00		2'644'235.00		1'229'462.17	
3199.01	Gemeinderatskredit	14'500.00		12'000.00		8'134.10	
3199.02	Übriger Betriebsaufwand	19'050.00		19'135.00		20'691.10	
3199.03	Jungbürgerfeier	3'000.00		3'100.00		2'985.80	
3199.04	Vorsteuerminderung	3'000.00		10'000.00		41'059.39	
3199.81	Schutzwaldprojekte	1'600'000.00		2'000'000.00		946'668.86	
3199.82	Übrige Forstprojekte	80'000.00		100'000.00		12'173.74	
3199.83	Biodiversität	130'000.00		200'000.00		67'005.03	
3199.84	Forstschutz	300'000.00		300'000.00		130'744.15	
33	Abschreibungen Verwaltungsvermögen	608'950.00		1'355'000.00		1'273'181.00	
330	Sachanlagen VV	571'950.00		1'318'000.00		1'251'408.05	
3300	Planm. Abschreibungen Sachanlagen	571'950.00		1'318'000.00		1'251'408.05	
3300.10	Planm. Abschreibungen VV Strassen/Wanderwege	159'000.00		159'600.00		142'375.00	
3300.30	Planm. Abschreibungen Übrige Tiefbauten VV	85'950.00		76'700.00		70'546.15	
3300.40	Planm. Abschreibungen Hochbauten VV	167'000.00		161'600.00		133'949.70	
3300.60	Planm. Abschreibungen Mobilien VV	159'000.00		94'800.00		79'242.20	
3300.90	Planm. Abschreibungen ü. Sachanlagen VV	1'000.00		825'300.00		825'295.00	
332	Abschreibungen immaterielle Anlagen	37'000.00		37'000.00		21'772.95	

Erfolgsrechnung

		Budget 2026		Budget 2025		Rechnung 2024	
		Aufwand	Ertrag	Aufwand	Ertrag	Aufwand	Ertrag
3320	Planm.Abschreibungen immat.Anlagen	37'000.00		37'000.00		21'772.95	
3320.01	Planm. Abschreibungen Informatik VV	37'000.00		37'000.00		21'772.95	
34	Finanzaufwand	618'100.00		131'200.00		106'679.45	
340	Zinsaufwand	129'000.00		112'000.00		86'002.50	
3401	Verzins.kurzfr.Finanzverbindlichkeiten	15'000.00		22'000.00		7'687.50	
3401.01	Zinsen auf kurzfristigen Schulden	15'000.00		22'000.00		7'687.50	
3406	Verzins.langfr.Finanzverbindlichkeiten	114'000.00		90'000.00		78'315.00	
3406.01	Zinsen auf mittel- und langfristigen Schulden	114'000.00		90'000.00		78'315.00	
343	Liegenschaftenaufwand Finanzvermögen	484'100.00		14'200.00		13'704.75	
3430	Baulicher Unterhalt Liegenschaften FV	361'700.00		12'200.00		11'759.25	
3430.01	Unterhalt öffentliche Anlagen	200.00		200.00		251.45	
3430.02	Unterhalt Altes Schulhaus	1'500.00		5'000.00		867.60	
3430.03	Unterhalt öffentliche Brunnen	7'500.00		7'000.00		10'640.20	
3430.11	Baulicher Unterhalt Liegenschaften FV B Reichenbach	21'500.00					
3430.12	Baulicher Unterhalt Liegenschaften FV B Faltschen	4'000.00					
3430.13	Baulicher Unterhalt Liegenschaften FV B Scharnachtal	3'000.00					
3430.14	Baulicher Unterhalt Liegenschaften FV B Kiental	6'000.00					
3430.15	Baulicher Unterhalt Liegenschaften FV B Kien-Aris	94'500.00					
3430.16	Baulicher Unterhalt Liegenschaften FV B Reudlen	4'500.00					
3430.17	Baulicher Unterhalt Liegenschaften FV B Wengi	28'000.00					
3430.18	Baulicher Unterhalt Liegenschaften FV B Schwandi	191'000.00					
3431	Nicht baul.Unterhalt Liegenschaften FV	61'250.00					
3431.11	Nicht baulicher Unterhalt Liegenschaften FV B Reichenbach	12'500.00					
3431.12	Nicht baulicher Unterhalt Liegenschaften FV B Faltschen	4'100.00					
3431.13	Nicht baulicher Unterhalt Liegenschaften FV B Scharnachtal	2'700.00					
3431.14	Nicht baulicher Unterhalt Liegenschaften FV B Kiental	8'000.00					
3431.15	Nicht baulicher Unterhalt Liegenschaften FV B Kien-Aris	12'000.00					
3431.16	Nicht baulicher Unterhalt Liegenschaften FV B Reudlen	3'450.00					
3431.17	Nicht baulicher Unterhalt Liegenschaften FV B Wengi	12'000.00					
3431.18	Nicht baulicher Unterhalt Liegenschaften FV B Schwandi	6'500.00					
3439	Übriger Liegenschaftsaufwand FV	61'150.00		2'000.00		1'945.50	

Erfolgsrechnung

		Budget 2026		Budget 2025		Rechnung 2024	
		Aufwand	Ertrag	Aufwand	Ertrag	Aufwand	Ertrag
3439.01	Wasser, Strom, Abwasser, Kehrichtgebühren, Steuern	950.00		900.00		811.80	
3439.02	Sachversicherungsprämien	150.00		100.00		133.70	
3439.03	Entschädigung Reinigung durch externe	1'000.00		1'000.00		1'000.00	
3439.11	Übriger Liegenschaftsaufwand FV B Reichenbach	7'700.00					
3439.12	Übriger Liegenschaftsaufwand FV B Faltschen	3'100.00					
3439.13	Übriger Liegenschaftsaufwand FV B Scharnachtal	5'300.00					
3439.14	Übriger Liegenschaftsaufwand FV B Kiental	11'600.00					
3439.15	Übriger Liegenschaftsaufwand FV B Kien-Aris	5'250.00					
3439.16	Übriger Liegenschaftsaufwand FV B Reudlen	9'400.00					
3439.17	Übriger Liegenschaftsaufwand FV B Wengi	9'600.00					
3439.18	Übriger Liegenschaftsaufwand FV B Schwandi	7'100.00					
349	Verschiedener Finanzaufwand	5'000.00		5'000.00		6'972.20	
3499	Übriger Finanzaufwand	5'000.00		5'000.00		6'972.20	
3499.01	Vergütungszinsen NESKO	5'000.00		5'000.00		6'972.20	
35	Einlagen in Fonds und Spezialfinanzierungen	476'369.45		455'760.00		727'405.83	
351	Einlagen in Fonds u.Spez.fin.im EK	476'369.45		455'760.00		727'405.83	
3510	Einlagen in Spezialfinanzierungen EK	476'369.45		455'760.00		727'405.83	
3510.01	Einlage in Spezialfinanzierungen EK	69'737.45		48'260.00		326'653.83	
3510.10	Einlage in Spezialfinanzierung Werterhalt	351'632.00		352'500.00		240'487.00	
3510.50	Einlage Anschlussgeb.in Spezialfinanzierung WE	55'000.00		55'000.00		160'265.00	
36	Transferaufwand	7'771'870.55		7'474'418.00		7'134'297.65	
361	Entschädigungen an Gemeinwesen	4'298'303.00		3'970'178.00		3'853'090.50	
3610	Entschädigungen an Bund	1'800.00		1'800.00		1'953.00	
3610.61	Entschäd. an Bund	1'800.00		1'800.00		1'953.00	
3611	Entschädigungen an Kantone u. Konkordate	3'832'400.00		3'588'000.00		3'552'804.45	
3611.01	Entschädigungen an Kanton und Konkordate	2'482'400.00		2'355'000.00		2'132'890.15	
3611.02	Anteil Lehrerbesoldungen	1'335'000.00		1'218'000.00		1'405'495.75	
3611.03	Gehaltskosten Schulleitung	15'000.00		15'000.00		14'418.55	
3612	Entsch.an Gde. und Gde.verbände	453'103.00		369'378.00		287'668.85	
3612.01	Entschädigung an Gemeinden	70'000.00		59'000.00		57'368.85	

Erfolgsrechnung

		Budget 2026		Budget 2025		Rechnung 2024	
		Aufwand	Ertrag	Aufwand	Ertrag	Aufwand	Ertrag
3612.02	Betreuung + Pflege in priv. Haushalten	600.00		1'000.00			
3612.03	Entschädigung an Gemeinden (RegioBV Dienstleistungen)	75'000.00					
3612.05	Interne Verr. zwischen Allg. Haushalt und SF	307'503.00		309'378.00		230'300.00	
3614	Entschädigungen an öff. Unternehmungen	11'000.00		11'000.00		10'664.20	
3614.71	Gemeinde Frutigen, Kadaververbrennung	11'000.00		11'000.00		10'664.20	
362	Finanz- und Lastenausgleich	692'000.00		677'100.00		678'949.00	
3621	Finanz- und Lastenausgleich an Kanton	692'000.00		677'100.00		678'949.00	
3621.60	Lastenausgleich Neue Aufgabenteilung	692'000.00		677'100.00		678'949.00	
363	Beiträge an Gemeinwesen und Dritte	2'779'567.55		2'825'380.00		2'600'498.15	
3631	Beiträge an Kantone und Konkordate	1'268'950.00		1'304'250.00		1'221'056.30	
3631.01	Beiträge an Kantone und Konkordate	1'259'000.00		1'294'300.00		1'211'165.90	
3631.02	Pauschale Interventionskosten Polizei	8'600.00		8'600.00		8'528.40	
3631.61	Kantonaler Abwasserfonds	1'350.00		1'350.00		1'362.00	
3632	Beiträge an Gemeinden und Gde.verbände	564'400.00		582'900.00		460'679.55	
3632.01	Beiträge an Gemeinden und Gemeindeverbände	275'400.00		233'900.00		233'128.45	
3632.02	Beitrag an regionale Musikschule	65'000.00		80'000.00		61'780.85	
3632.03	Beiträge Quarta	40'000.00		56'000.00		38'467.70	
3632.04	IBEM Frutigen Kosten Betrieb	19'000.00		23'000.00		17'445.90	
3632.61	ARA Thunersee Betriebskosten	165'000.00		190'000.00		109'856.65	
3634	Beiträge an öffentliche Unternehmungen	209'850.00		208'230.00		201'556.75	
3634.01	Beiträge an öffentliche Unternehmungen	191'150.00		188'030.00		188'975.55	
3634.02	Kostenanteil Moonliner und RVK	5'000.00		4'000.00		2'481.20	
3634.04	Beitrag an Spitex Verein	5'100.00		5'100.00		2'000.00	
3634.05	Beitrag Förderverein Eymätteli	7'500.00		10'000.00		7'500.00	
3634.06	Beitrag Förderverein Skilift Faltschen	1'100.00		1'100.00		600.00	
3635	Beiträge an private Unternehmungen	234'000.00		269'500.00		216'170.00	
3635.01	Beitrag an private Unternehmungen			4'000.00		5'000.00	
3635.03	Beitrag an Hallenbad Aeschi + Frutigen	15'000.00		15'000.00		7'500.00	
3635.04	Beitrag Verein Dorfbibliothek Reichenbach	26'000.00		28'500.00		26'000.00	
3635.06	Beitrag TALK AG	120'000.00		200'000.00		120'000.00	
3635.08	Beitrag Gästekarte	73'000.00		22'000.00		57'670.00	

Erfolgsrechnung

		Budget 2026		Budget 2025		Rechnung 2024	
		Aufwand	Ertrag	Aufwand	Ertrag	Aufwand	Ertrag
3636	Beitr.an priv.Organisat.o.Erwerbszweck	501'367.55		458'500.00		501'035.55	
3636.01	Beiträge an private Organisationen ohne Erwerbszweck	46'737.55		45'920.00		34'451.05	
3636.02	Ehrungen Sport und Kultur	3'000.00		2'300.00		3'295.40	
3636.03	Beiträge an Weggenossenschaften aus LSVA	82'000.00		82'000.00		82'000.00	
3636.04	Gemeindebeitrag Offene Kinder- u. Jugendarbeit	25'000.00		27'300.00		14'693.10	
3636.05	Anteil IBEM Frutigen	333'400.00		291'000.00		326'381.00	
3636.06	Beitrag Planungsregion Kandertal	9'200.00		8'900.00		9'145.00	
3636.07	5-% Gemeindebeitrag an Strassen					30'065.00	
3636.61	Beiträge an private Organisationen ohne Erwerbszweck	30.00		30.00		30.00	
3636.81	Beiträge an private Organisationen ohne Erwerbszweck	2'000.00		1'050.00		975.00	
3637	Beiträge an private Haushalte	1'000.00		2'000.00			
3637.01	Beiträge für Private	1'000.00		2'000.00			
366	Abschreibungen Investitionsbeiträge	2'000.00		1'760.00		1'760.00	
3660	Planm.Abschreibungen Investitionsbeitr.	2'000.00		1'760.00		1'760.00	
3660.50	Planm. Abschreibungen Investitionsbeitr. an private Untern..	2'000.00		1'760.00		1'760.00	
38	Ausserordentlicher Aufwand	150'000.00		150'000.00		246'100.00	
389	Einlagen in das Eigenkapital	150'000.00		150'000.00		246'100.00	
3893	Einlagen in Vorfinanzierungen des EK	150'000.00		150'000.00		246'100.00	
3893.01	Einlagen in Vorfinanzierungen des Eigenkapitals	150'000.00		150'000.00		246'100.00	
39	Interne Verrechnungen	194'970.00		66'000.00		98'011.80	
391	Dienstleistungen	194'970.00		66'000.00		98'011.80	
3910	Int.Verr.von Dienstleistungen	194'970.00		66'000.00		98'011.80	
3910.01	Interne Verrechnung von Dienstleistungen	194'970.00		66'000.00		98'011.80	
4	Ertrag		19'168'576.00		18'992'957.00		17'992'835.09
40	Fiskalertrag		9'646'200.00		8'916'500.00		9'547'998.50
400	Direkte Steuern natürliche Personen		7'661'000.00		6'996'000.00		7'518'351.65
4000	Einkommenssteuern natürliche Personen		6'830'000.00		6'270'000.00		6'687'079.05

Erfolgsrechnung

		Budget 2026		Budget 2025		Rechnung 2024	
		Aufwand	Ertrag	Aufwand	Ertrag	Aufwand	Ertrag
4000.01	Einkommenssteuern		6'900'000.00		6'300'000.00		6'782'419.40
4000.20	Nachsteuern und Bussen Einkommensteuern		10'000.00		10'000.00		9'739.40
4000.40	Aktive Steuerauscheidungen Einkommen		90'000.00		100'000.00		82'514.05
4000.50	Passive Steuerauscheidungen Einkommen		-170'000.00		-140'000.00		-187'593.80
4001	Vermögenssteuern natürliche Personen		750'000.00		655'000.00		725'967.05
4001.01	Vermögenssteuern		760'000.00		660'000.00		745'752.90
4001.40	Aktive Steuerauscheidungen Vermögen		40'000.00		35'000.00		43'463.65
4001.50	Passive Steuerauscheidungen Vermögen		-50'000.00		-40'000.00		-63'249.50
4002	Quellensteuern natürliche Personen		81'000.00		71'000.00		105'305.55
4002.01	Quellensteuern		80'000.00		70'000.00		103'936.55
4002.10	Quellensteuer aus BGSA		1'000.00		1'000.00		1'369.00
401	Direkte Steuern juristische Personen		472'000.00		445'500.00		491'856.75
4010	Gewinnsteuern juristische Personen		470'000.00		440'000.00		488'263.00
4010.01	Gewinnsteuern		440'000.00		400'000.00		431'076.10
4010.40	Aktive Steuerauscheidungen Gewinnsteuern		130'000.00		90'000.00		172'381.90
4010.50	Passive Steuerauscheidungen Gewinnsteuern		-100'000.00		-50'000.00		-115'195.00
4011	Kapitalsteuern juristische Personen		2'000.00		5'500.00		3'593.75
4011.01	Kapitalsteuern		2'000.00		5'000.00		3'265.45
4011.40	Aktive Steuerauscheidungen Kapitalsteuern		500.00		1'000.00		333.85
4011.50	Passive Steuerauscheidungen Kapitalsteuern		-500.00		-500.00		-5.55
402	Übrige direkte Steuern		1'235'000.00		1'205'000.00		1'347'878.65
4021	Grundsteuern		820'000.00		850'000.00		806'179.10
4021.01	Liegenschaftssteuern		820'000.00		850'000.00		806'179.10
4022	Vermögensgewinnsteuern		400'000.00		340'000.00		488'561.40
4022.01	Grundstückgewinnsteuern		100'000.00		120'000.00		119'330.75
4022.10	Sonderveranlagungen		300'000.00		220'000.00		369'230.65
4024	Erbschafts- und Schenkungssteuern		5'000.00		5'000.00		40'558.30
4024.01	Erbschafts- und Schenkungssteuern		5'000.00		5'000.00		40'558.30
4029	Eingang abgeschriebene Steuern		10'000.00		10'000.00		12'579.85
4029.01	Eingang abgeschriebener Steuern		10'000.00		10'000.00		12'579.85

Erfolgsrechnung

		Budget 2026		Budget 2025	Rechnung 2024
		Aufwand	Ertrag	Aufwand	Ertrag
403	Besitz- und Aufwandsteuern		278'200.00	270'000.00	189'911.45
4033	Hundesteuer		28'200.00	27'000.00	22'560.00
4033.01	Hundetaxe		28'200.00	27'000.00	22'560.00
4039	Übrige Besitz- und Aufwandsteuer		250'000.00	243'000.00	167'351.45
4039.02	Kurtaxen Chalets / FeWo				121'774.00
4039.07	Kurtaxen Pauschal		68'000.00	70'500.00	45'577.45
4039.09	Kurtaxen Logiernächte (TALK)		182'000.00	172'500.00	
42	Entgelte		2'800'220.00	3'004'600.00	2'537'024.71
420	Ersatzabgaben		235'000.00	215'000.00	236'020.55
4200	Ersatzabgaben		235'000.00	215'000.00	236'020.55
4200.01	Ersatzabgaben Feuerwehr		235'000.00	215'000.00	236'020.55
421	Gebühren für Amtshandlungen		118'400.00	116'000.00	103'053.30
4210	Gebühren für Amtshandlungen		118'400.00	116'000.00	103'053.30
4210.01	Gebühren Richebachmärit		2'800.00	3'000.00	2'357.00
4210.02	Gebühren für Amtshandlungen (Einbürgerungen)		3'600.00	4'000.00	330.00
4210.03	Gebühren für Amtshandlungen (Einwohnerkontrolle)		25'000.00	25'000.00	29'525.30
4210.04	Gebühren für Amtshandlungen (Bauabteilung)		87'000.00	84'000.00	70'841.00
424	Benützungsgebühren u.Dienstleistungen		1'039'500.00	1'038'000.00	1'121'065.15
4240	Benützungsgebühren und Dienstleistungen		1'039'500.00	1'038'000.00	1'121'065.15
4240.01	Parkplatzgebühren		140'000.00	155'000.00	135'501.91
4240.02	Gemeinde vignette Anteil Kiental - Griesalp		11'000.00	12'000.00	11'085.05
4240.03	Bestattungsgebühren		16'000.00	13'000.00	17'720.00
4240.04	Einnahmen Brätlistellen/Langlaufloipe/Stellplätze		2'500.00	3'000.00	2'311.97
4240.06	GSK Kosten Rechnungsführung/Sekretariat		15'000.00	15'000.00	15'000.00
4240.55	Anschlussgeb. Wasser		25'000.00	25'000.00	55'050.00
4240.61	Benützungsgebühren und Dienstleistungen		660'000.00	660'000.00	647'179.70
4240.65	Anschlussgeb. Abwasser		30'000.00	30'000.00	105'215.00
4240.71	Benützungsgebühren und Dienstleistungen		115'000.00	115'000.00	114'524.50
4240.81	Benützungsgebühren und Dienstleistungen (Arbeiten für Dr..		25'000.00	10'000.00	17'477.02

Erfolgsrechnung

		Budget 2026		Budget 2025	Rechnung 2024
		Aufwand	Ertrag	Aufwand	Ertrag
425	Erlös aus Verkäufen		1'063'200.00		1'215'000.00
4250	Verkäufe		1'063'200.00		1'215'000.00
4250.01	Einnahmen Mittagsbetreuung		4'000.00		5'000.00
4250.05	Holzerlös		23'700.00		23'700.00
4250.51	Erlös aus Wasserverkauf		480'000.00		480'000.00
4250.52	Erlös aus Energieverkauf		15'000.00		15'000.00
4250.53	Erlös aus Löschwasserbeiträgen		40'000.00		25'000.00
4250.54	Verkaufserlöse		500.00		500.00
4250.71	Verkauf von Containerplomben		45'000.00		45'000.00
4250.72	Verkauf von Plastiksammelsäcken		5'000.00		20'800.00
4250.81	Holzerlös MWST-Pflichtig		300'000.00		400'000.00
4250.82	Holzerlös MWST-Frei		150'000.00		200'000.00
426	Rückererstattungen		312'120.00		387'600.00
4260	Rückerstattungen und Kostenbeteiligungen Dritter		312'120.00		387'600.00
4260.01	Rückerstattungen und Kostenbeteiligungen Dritter		39'920.00		32'500.00
4260.02	Rückerstattung alter Forderungen (EOS etc.)		200.00		600.00
4260.03	Rückerstattungen (Kautions iPad)		2'000.00		4'500.00
4260.51	Rückerstattungen und Kostenbeteiligungen Dritter				1'020.00
4260.61	Rückerstattungen und Kostenbeteiligungen Dritter				282.00
4260.71	Rückerstattungen und Kostenbeteiligungen Dritter		150'000.00		150'000.00
4260.81	Rückerstattungen und Kostenbeteiligungen Dritter		120'000.00		200'000.00
427	Bussen		32'000.00		33'000.00
4270	Bussen		32'000.00		33'000.00
4270.01	Bussen		32'000.00		33'000.00
43	Verschiedene Erträge		15'500.00		15'500.00
430	Verschiedene betriebliche Erträge		15'500.00		15'500.00
4309	Übriger betrieblicher Ertrag		15'500.00		15'500.00
4309.01	Übriger betrieblicher Ertrag		500.00		500.00
4309.71	Übriger betrieblicher Ertrag		5'000.00		5'000.00
4309.72	Papiersammlungen/Karton		10'000.00		10'000.00
44	Finanzertrag		440'800.00		426'375.00

Erfolgsrechnung

		Aufwand	Budget 2026 Ertrag	Aufwand	Budget 2025 Ertrag	Aufwand	Rechnung 2024 Ertrag
440	Zinsertrag		25'000.00		17'800.00		37'779.20
4401	Zinsen Forderungen und Kontokorrente		20'000.00		15'000.00		29'733.65
4401.02	Verzugszinsen NESKO		20'000.00		15'000.00		29'733.65
4402	Zinsen kurzfristige Finanzanlagen		5'000.00		2'800.00		8'045.55
4402.01	Zinsen auf Anlagen des Finanzvermögens		5'000.00		2'800.00		8'045.55
442	Beteiligungsertrag FV		500.00		500.00		525.00
4420	Dividenden		500.00		500.00		525.00
4420.01	Dividende AVAG		500.00		500.00		525.00
443	Liegenschaftenertrag FV		379'940.00		376'580.00		365'613.75
4430	Pacht- und Mietzinse Liegenschaften FV		379'940.00		376'580.00		365'613.75
4430.01	Miete- und Pachtzinse Liegenschaften FV		2'500.00		2'500.00		4'344.00
4430.11	Mietzinsen Liegenschaft FV B Reichenbach		47'520.00		46'080.00		45'720.00
4430.12	Mietzinsen Liegenschaft FV B Faltschen		25'680.00		26'100.00		26'074.00
4430.13	Mietzinsen Liegenschaft FV B Scharnachtal		31'440.00		31'940.00		31'550.00
4430.14	Mietzinsen Liegenschaft FV B Kiental		67'940.00		67'580.00		64'930.00
4430.15	Mietzinsen Liegenschaft FV B Kien-Aris		46'680.00		44'880.00		34'655.00
4430.16	Mietzinsen Liegenschaft FV B Reudlen		39'000.00		39'000.00		39'000.00
4430.17	Mietzinsen Liegenschaft FV B Wengi		66'360.00		66'360.00		67'845.75
4430.18	Mietzinsen Liegenschaft FV B Schwandi		52'820.00		52'140.00		51'495.00
447	Liegenschaftenertrag VV		35'360.00		31'495.00		36'920.00
4470	Pacht- und Mietzinse Liegenschaften VV		20'860.00		20'495.00		22'985.00
4470.01	Miet- / Pacht- und Baurechtszinsen Liegenschaften VV		20'860.00		20'495.00		22'985.00
4479	Übrige Erträge Liegenschaften VV		14'500.00		11'000.00		13'935.00
4479.01	Miet- und Pachtzinsen Liegenschaften		14'500.00		11'000.00		13'935.00
45	Entnahmen Fonds u.Spezialfinanzierungen		383'683.00		658'338.00		283'430.60
451	Entnahmen aus Fonds u.Spez.fin.EK		383'683.00		658'338.00		283'430.60
4510	Entnahmen aus Spezialfinanzierungen d.EK		383'683.00		658'338.00		283'430.60

Erfolgsrechnung

		Budget 2026		Budget 2025		Rechnung 2024	
		Aufwand	Ertrag	Aufwand	Ertrag	Aufwand	Ertrag
4510.01	Entnahmen aus Spezialfinanzierungen des EK		148'683.00		416'338.00		45'418.20
4510.51	Entnahme aus Spezialfinanzierung Werterhalt		50'000.00		46'700.00		44'903.45
4510.52	Entnahme aus SF WE (Unterhalt ER)		40'000.00		40'000.00		66'565.10
4510.61	Entnahme aus Spezialfinanzierung Werterhalt		45'000.00		35'300.00		30'693.70
4510.62	Entnahme aus SF WE (Unterhalt ER)		100'000.00		120'000.00		95'850.15
46	Transferertrag		5'375'803.00		5'509'244.00		4'705'265.03
460	Ertragsanteile		25'000.00		25'000.00		35'192.85
4600	Anteil an Bundeserträgen		25'000.00		25'000.00		35'192.85
4600.01	Ertragsanteile an Direkter Bundessteuer		25'000.00		25'000.00		35'192.85
461	Entschädigungen von Gemeinwesen		421'503.00		414'378.00		354'071.10
4611	Entsch. von Kantonen u. Konkordaten		110'000.00		105'000.00		123'771.10
4611.01	Entschädigungen von Kantonen und Konkordaten		110'000.00		105'000.00		123'771.10
4612	Entsch.v.Gemeinden u.Gde.verbänden		311'503.00		309'378.00		230'300.00
4612.05	Interne Verr. zwischen Allg. Haushalt und SF		311'503.00		309'378.00		230'300.00
462	Finanz- und Lastenausgleich		2'761'000.00		2'730'811.00		2'500'698.00
4621	Finanz- u.Lastenausgl. v.Kantonen u.Konkordaten		1'561'000.00		1'590'000.00		1'463'698.00
4621.50	Mindestausstattung		410'000.00		434'000.00		309'277.00
4621.60	Geografisch-topografischer Zuschuss		1'125'000.00		1'130'000.00		1'128'859.00
4621.61	Soziodemographischer Zuschuss		26'000.00		26'000.00		25'562.00
4622	Finanz-u.Lastenausgl.v.Gde.u.Gde.verbänden		1'200'000.00		1'140'811.00		1'037'000.00
4622.70	Disparitätenabbau Gemeinden		1'200'000.00		1'140'811.00		1'037'000.00
463	Beiträge von Gemeinwesen und Dritten		2'167'000.00		2'337'855.00		1'814'006.38
4631	Beiträge von Kantonen u. Konkordaten		1'917'000.00		2'032'855.00		1'549'957.78
4631.01	Kantonsbeiträge		53'500.00		73'500.00		55'466.00
4631.02	Kantonsbeitrag Schülertransporte		55'000.00		57'355.00		56'463.00
4631.61	Kantonsbeiträge		30'000.00		30'000.00		30'000.00
4631.81	Kantonsbeiträge		278'500.00		272'000.00		163'888.07
4631.82	Kantonsbeitrag übrige Forstprojekte				100'000.00		
4631.83	Kantonsbeitrag Seilkanprojekte / übriger Wald; MWST-Frei		100'000.00		100'000.00		15'182.24

Erfolgsrechnung

		Budget 2026		Budget 2025		Rechnung 2024	
		Aufwand	Ertrag	Aufwand	Ertrag	Aufwand	Ertrag
4631.84	Kantonsbeitrag Biodiversität MWST-Frei		200'000.00		200'000.00		82'812.00
4631.85	Kantonsbeitrag Forstschutz MWST-Pflichtig		200'000.00		200'000.00		127'967.47
4631.86	Kantonsbeiträge Schutzwaldprojekte		1'000'000.00		1'000'000.00		1'018'179.00
4632	Beiträge von Gemeinden u.Gde.verbänden		50'000.00		100'000.00		94'754.85
4632.81	Beiträge von Gemeinden		50'000.00		100'000.00		94'754.85
4634	Beiträge von öffentl.Unternehmungen		10'000.00		10'000.00		8'063.05
4634.61	Betriebsbeiträge Aeschi + Frutigen		10'000.00		10'000.00		8'063.05
4635	Beiträge von privaten Unternehmungen		165'000.00		175'000.00		161'230.70
4635.01	Konzessionsgebühr BKW AG		165'000.00		175'000.00		161'230.70
4637	Beiträge von privaten Haushalten		25'000.00		20'000.00		
4637.01	Beiträge von privaten Haushalten		25'000.00		20'000.00		
469	Übriger Transferertrag		1'300.00		1'200.00		1'296.70
4699	Rückverteilungen		1'300.00		1'200.00		1'296.70
4699.01	Rückverteilung CO2 Abgabe		1'300.00		1'200.00		1'296.70
48	Ausserordentlicher Ertrag		311'400.00		396'400.00		372'523.00
489	Entnahmen aus dem Eigenkapital		311'400.00		396'400.00		372'523.00
4893	Entnahmen aus Vorfinanzierungen des EK		311'400.00		214'400.00		190'501.00
4893.01	Entnahmen aus Vorfinanzierungen des Eigenkapital		311'400.00		214'400.00		190'501.00
4896	Entnahmen aus Neubewertungsreserven				182'000.00		182'022.00
4896.11	Entnahme aus Neubewertungsres. B-Reichenbach				89'300.00		89'321.00
4896.12	Entnahme aus Neubewertungsres. B-Faltschen				8'800.00		8'768.00
4896.15	Entnahme aus Neubewertungsres. B-Kien-Aris				37'800.00		37'797.00
4896.16	Entnahme aus Neubewertungsres. B-Reudlen				46'100.00		46'136.00
49	Interne Verrechnungen		194'970.00		66'000.00		98'011.80
491	Dienstleistungen		194'970.00		66'000.00		98'011.80
4910	Int.Verr.von Dienstleistungen		194'970.00		66'000.00		98'011.80
4910.01	Interne Verrechnung von Dienstleistungen		194'970.00		66'000.00		98'011.80

Erfolgsrechnung

		Budget 2026		Budget 2025		Rechnung 2024	
		Aufwand	Ertrag	Aufwand	Ertrag	Aufwand	Ertrag
9	Abschlusskonten	32'693.00	92'265.00	16'810.00	68'980.00	707'429.92	99'817.22
90	Abschluss Erfolgsrechnung	32'693.00	92'265.00	16'810.00	68'980.00	707'429.92	99'817.22
900	Abschluss Erfolgsrechnung					253'826.45	
9000	Ertragsüberschuss					253'826.45	
9000.01	Ertragsüberschuss ER					253'826.45	
901	Abschluss Erfolgsrechnung SF	32'693.00	92'265.00	16'810.00	68'980.00	453'603.47	99'817.22
9010	Abschluss SF und Fonds im EK, Ertragsüberschuss	32'693.00		16'810.00		453'603.47	
9010.51	Ertragsüberschuss SF Wasser			16'810.00		215'474.17	
9010.61	Ertragsüberschuss SF Abwasser	32'693.00				238'129.30	
9011	Abschluss SF und Fonds im EK, Aufwandüberschuss		92'265.00		68'980.00		99'817.22
9011.31	Aufwandüberschuss SF Abfall		70'560.00		56'570.00		99'817.22
9011.51	Aufwandüberschuss SF Wasser		21'705.00				
9011.61	Aufwandüberschuss SF Abwasser				12'410.00		

Investitionsrechnung

		Ausgaben	Budget 2026 Einnahmen	Ausgaben	Budget 2025 Einnahmen	Ausgaben	Rechnung 2024 Einnahmen
0	INVESTITIONSRECHNUNG Zunahme der Nettoinvestitionen	2'642'000.00	205'000.00 2'437'000.00	3'367'750.00	3'367'750.00	3'659'692.35	3'659'692.35
00	Allgemeine Verwaltung Nettoausgaben					10'895.95	10'895.95
02	Allgemeine Dienste Nettoausgaben					10'895.95	10'895.95
022	Allgemeine Dienste					10'895.95	
0220 5200.02	Allgemeine Dienste Outsourcing EDV inkl. Ersatz Hardware					10'895.95 10'895.95	
1	Öffentliche Ordnung und Sicherheit, Verteidigung Nettoausgaben	480'000.00	480'000.00			20'997.20	20'997.20
15	Feuerwehr Nettoausgaben	480'000.00	480'000.00			20'997.20	20'997.20
150	Feuerwehr	480'000.00				20'997.20	
1500 5060.01 5060.02	Feuerwehr Anschaffung TLF (2026) Ersatz Feuerwehrfahrzeug VW Transporter (2023)	480'000.00 480'000.00				20'997.20	
2	Bildung Nettoausgaben	397'000.00	397'000.00	290'000.00	290'000.00	97'916.05	6'000.00 91'916.05
21	Obligatorische Schule Nettoausgaben	397'000.00	397'000.00	290'000.00	290'000.00	97'916.05	6'000.00 91'916.05
217	Schulliegenschaften	347'000.00		290'000.00		97'916.05	
2170 5040.06 5040.07 5040.08 5040.09 5040.10 5040.11 5040.12 5040.13 5060.04 5060.05	Schulliegenschaften SH Faltschen, Sanitäranlagen 2025 Instandsetzung Kindergarten Reudlen 2025 Schulhaus Müli, Beleuchtung 2025 Schulhaus Reudlen, Beleuchtung 2024 Schulhaus Kien, Beleuchtung 2025 Dachsanierung Schulhaus Dorf 2025/2026 Schulhaus Dorf, Beleuchtung 2026 Schulhaus Kien, Velounterstand 2026 San. Spielplatz Reudlen, Schulhaus 2026 Schulhaus Faltschen, Ersatz Heizung 2026	30'000.00 85'000.00 85'000.00 40'000.00 40'000.00 67'000.00		90'000.00 30'000.00 170'000.00		86'964.90 10'951.15	
218	Tagesbetreuung	50'000.00					6'000.00
2180 5040.01	Tagesbetreuung Umbau ehm. Post zu Tagesschule 2026	50'000.00 50'000.00					6'000.00

Investitionsrechnung

		Ausgaben	Budget 2026 Einnahmen	Ausgaben	Budget 2025 Einnahmen	Ausgaben	Rechnung 2024 Einnahmen
6450.01	Rückzahlung Darlehen Kita Kinderzimmer GmbH						6'000.00
3	Kultur, Sport und Freizeit, Kirche	100'000.00	50'000.00	220'000.00	50'000.00	6'356.30	9'460.00
	Nettoausgaben		50'000.00		170'000.00		
	Nettoeinnahmen					3'103.70	
33	Medien			70'000.00		1'675.55	
	Nettoausgaben				70'000.00		1'675.55
332	Massenmedien			70'000.00		1'675.55	
3320	Massenmedien			70'000.00		1'675.55	
5200.01	neue Webseite inkl. Fotos 2025			70'000.00		1'675.55	
34	Sport und Freizeit	100'000.00	50'000.00	150'000.00	50'000.00	4'680.75	9'460.00
	Nettoausgaben		50'000.00		100'000.00		
	Nettoeinnahmen					4'779.25	
341	Sport	50'000.00					9'460.00
3410	Sport	50'000.00					9'460.00
5040.03	IH Sockelmauer und Ballfang, Sportplatz Kien	50'000.00					
6310.03	Kunstrasen und Hartplatz, Ersatz Flutlichtanlage, Beitrag Sportfonds						9'460.00
342	Freizeit	50'000.00	50'000.00	150'000.00	50'000.00	4'680.75	
3420	Freizeit	50'000.00	50'000.00	150'000.00	50'000.00	4'680.75	
5060.01	Begegnungsort für Generationen	50'000.00		150'000.00		4'680.75	
6310.01	Begegnungsort für Generationen, Kantonsbeitrag		50'000.00		50'000.00		
6	Verkehr und Nachrichtenübermittlung	120'000.00	40'000.00	590'000.00	340'000.00	544'168.00	1'700.00
	Nettoausgaben		80'000.00		250'000.00		542'468.00
61	Strassenverkehr	120'000.00	40'000.00	590'000.00	340'000.00	544'168.00	1'700.00
	Nettoausgaben		80'000.00		250'000.00		542'468.00
615	Gemeindestrassen	120'000.00	40'000.00	590'000.00	340'000.00	544'168.00	1'700.00
6150	Gemeindestrassen	120'000.00	40'000.00	590'000.00	340'000.00	544'168.00	1'700.00
5010.22	Faltschenstr. Belagsan. 2025-2027			100'000.00			
5010.23	Erschliessung Gebiet Heustrich					7'180.35	
5010.27	Gde. Entwässerung Strassen, Digitale Aufnahme			20'000.00		5'139.85	
5010.33	ÜO Wengi EY, Basis- + Detailerschliessung, Landerwerb	40'000.00		40'000.00		18'627.80	
5010.35	Schlechtenbodenstrasse, Sanierung			25'000.00		107'181.30	
5010.36	Fröschenmoosweg, Belagssanierung			60'000.00		223'593.30	
5010.37	Griesalp- und Spiggenstrasse, Ersatz Durchlässe Färichstutzbach					167'862.65	
5010.39	Durchlass Färichstutzbach 2024/2025			245'000.00			
5010.41	Tschingelsee, Griesalpstrasse Sofortmassnahmen 2023					7'955.10	
5010.43	Oberflächenbehandlung Griesalpstrasse; Abschnitt Tschingel 2026	80'000.00					
5040.01	Gde. Werkhof Mülönen, Neuabu					6'627.65	
5060.05	Fahrzeug Werkgruppe 2025			40'000.00			

Investitionsrechnung

		Ausgaben	Budget 2026 Einnahmen	Ausgaben	Budget 2025 Einnahmen	Ausgaben	Rechnung 2024 Einnahmen
5060.06	Unterstand Fahrzeuge Werkgruppe, Mülönen			60'000.00			
6310.05	Durchlässe Färichstutzbach 2024/2025, Kantonsbeitrag				340'000.00		
6310.06	Oberflächenbehandlung Griesalpstrasse; Abschnitt Tschingel, Kantonsbeitrag		40'000.00				
6370.04	Verkauf Fahrzeug DFSK-Cucini 2024						1'700.00
7	Umweltschutz und Raumordnung	1'450'000.00	72'000.00	1'160'000.00	450'000.00	1'950'163.15	1'011'061.95
	Nettoausgaben		1'378'000.00		710'000.00		939'101.20
71	Wasserversorgung	250'000.00		160'000.00		189'373.45	
	Nettoausgaben		250'000.00		160'000.00		189'373.45
710	Wasserversorgung	250'000.00		160'000.00		189'373.45	
7101	Wasserversorgung (Gemeindebetrieb)	250'000.00		160'000.00		189'373.45	
5031.02	Ersatz Leitung Obere Steinweide 2024					123'482.85	
5031.16	ÜO Wengi EY, Erschliessung					1'424.60	
5031.17	Fröschenmoosweg, Ersatz Wasserleitung					64'466.00	
5031.20	Verbindungsleitung Druckbrecherschacht Louwibach-Res. Rütteli, 2025			160'000.00			
5031.21	Armaturen-/Regulierschacht Schlechtenboden inkl. Verbindungsleitung zu Res. Hohrugg	250'000.00					
72	Abwasserentsorgung	700'000.00		500'000.00		546'317.35	5'193.90
	Nettoausgaben		700'000.00		500'000.00		541'123.45
720	Abwasserentsorgung	700'000.00		500'000.00		546'317.35	5'193.90
7201	Abwasserentsorgung (Gemeindebetrieb)	700'000.00		500'000.00		546'317.35	5'193.90
5032.10	ÜO Wengi EY, Erschliessung					1'350.30	
5032.11	Meteorwasserleitung Fröschenmoosweg, Ersatz					113'445.15	
5032.12	Ersatz Leitung Obere Steinweide 2024	50'000.00				188'942.45	
5032.13	Im Cheer, Reudlen, Sauberwasserleitung	470'000.00		220'000.00			
5620.01	Investitionsbeitr. ARA Thunersee	180'000.00		280'000.00		242'579.45	
6300.01	ARA Thunersee, Subventionen						5'193.90
74	Verbauungen	420'000.00		500'000.00	450'000.00	1'214'472.35	1'005'868.05
	Nettoausgaben		420'000.00		50'000.00		208'604.30
741	Gewässerverbauungen	420'000.00					
7410	Gewässerverbauungen	420'000.00					
5040.01	Hochwasserschutz Richebach	420'000.00					
745	Naturgefahren			500'000.00	450'000.00	1'214'472.35	1'005'868.05
7450	Naturgefahren			500'000.00	450'000.00	1'214'472.35	1'005'868.05
5040.01	Steinschlag Reudlen, Schutzprojekt			500'000.00		1'214'472.35	
6310.01	Steinschlag Reudlen, Kantonsbeitrag				450'000.00		1'005'565.15
6350.01	Steinschlag Reudlen, Beitrag private Unternehmungen						302.90
79	Raumordnung	80'000.00	72'000.00				

Investitionsrechnung

		Ausgaben	Budget 2026 Einnahmen	Ausgaben	Budget 2025 Einnahmen	Ausgaben	Rechnung 2024 Einnahmen
	Nettoausgaben		8'000.00				
790	Raumordnung	80'000.00	72'000.00				
7900	Raumordnung allgemein	80'000.00	72'000.00				
5290.01	Gutachten Naturgefahren Kiental 2026	80'000.00					
6310.01	Gutachten Naturgefahren Kiental, Kantonsbeitrag		72'000.00				
8	Volkswirtschaft	95'000.00	43'000.00	185'000.00	82'750.00	973.75	
	Nettoausgaben		52'000.00		102'250.00		973.75
82	Forstwirtschaft	95'000.00	43'000.00	185'000.00	82'750.00	973.75	
	Nettoausgaben		52'000.00		102'250.00		973.75
820	Forstwirtschaft	95'000.00	43'000.00	185'000.00	82'750.00	973.75	
8200	Forstwirtschaft	95'000.00	43'000.00	185'000.00	82'750.00	973.75	
5010.01	Forststrasse Allmi - Haaselewald 2025			90'000.00		973.75	
5010.02	Waldstrassensanierung Bawald 2025/2026	95'000.00		95'000.00			
6310.01	Forststrasse Allmi - Haaselewald 2025; Kantonsbeitrag				40'000.00		
6310.02	Waldstrassensanierung Bawald 2025/2026, Kantonsbeitrag		43'000.00		42'750.00		
9	Finanzen und Steuern			922'750.00	2'445'000.00	1'028'221.95	2'631'470.40
	Nettoeinnahmen			1'522'250.00		1'603'248.45	
99	Nicht aufgeteilte Posten			922'750.00	2'445'000.00	1'028'221.95	2'631'470.40
	Nettoeinnahmen			1'522'250.00		1'603'248.45	
999	Abschluss			922'750.00	2'445'000.00	1'028'221.95	2'631'470.40
9990	Abschluss			922'750.00	2'445'000.00	1'028'221.95	2'631'470.40
5900.01	Passivierte Einnahmen			922'750.00		1'028'221.95	
6900.01	Aktiviert Ausgaben				2'445'000.00		2'631'470.40

Investitionsrechnung

		Ausgaben	Budget 2026 Einnahmen	Ausgaben	Budget 2025 Einnahmen	Ausgaben	Rechnung 2024 Einnahmen
	Investitionsrechnung	2'642'000.00	205'000.00	3'367'750.00	3'367'750.00	3'659'692.35	3'659'692.35
5	Investitionsausgaben	2'642'000.00		3'367'750.00		3'659'692.35	
50	Sachanlagen	2'382'000.00		2'095'000.00		2'376'319.45	
5010	Strassen/Verkehrswege	215'000.00		675'000.00		538'514.10	
5010.01	Strassen/Verkehrswege	215'000.00		675'000.00		538'514.10	
5031	Tiefbauten Wasserversorgung	250'000.00		160'000.00		189'373.45	
5031.01	Tiefbauten Wasserversorgung	250'000.00		160'000.00		189'373.45	
5032	Tiefbauten Abwasserentsorgung	520'000.00		220'000.00		303'737.90	
5032.01	Tiefbauten Abwasserbeseitigung	520'000.00		220'000.00		303'737.90	
5040	Hochbauten	760'000.00		790'000.00		1'319'016.05	
5040.01	Hochbauten	760'000.00		790'000.00		1'319'016.05	
5060	Mobilien	637'000.00		250'000.00		25'677.95	
5060.01	Mobilien Allg. Haushalt	637'000.00		250'000.00		25'677.95	
52	Immaterielle Anlagen	80'000.00		70'000.00		12'571.50	
5200	Informatik			70'000.00		12'571.50	
5200.01	Informatik			70'000.00		12'571.50	
5290	Übrige immaterielle Anlagen	80'000.00					
5290.01	Übrige immaterielle Anlagen	80'000.00					
56	Eigene Investitionsbeiträge	180'000.00		280'000.00		242'579.45	
5620	Inv.beiträge Gemeinden u.Gde.verbänden	180'000.00		280'000.00		242'579.45	
5620.01	Inv.beiträge Gemeindeverband	180'000.00		280'000.00		242'579.45	
59	Übertrag an Bilanz			922'750.00		1'028'221.95	
5900	Passivierte Einnahmen			922'750.00		1'028'221.95	
5900.01	Passivierte Einnahmen			922'750.00		1'028'221.95	

Investitionsrechnung

		Ausgaben	Budget 2026 Einnahmen	Ausgaben	Budget 2025 Einnahmen	Ausgaben	Rechnung 2024 Einnahmen
6	Investitionseinnahmen		205'000.00		3'367'750.00		3'659'692.35
63	Investitionsbeiträge f.eigene Rechnung		205'000.00		922'750.00		1'022'221.95
6300	Investitionsbeiträge vom Bund						5'193.90
6300.01	Investitionsbeiträge Bund						5'193.90
6310	Investitionsbeiträge von Kantonen u.Konkordaten		205'000.00		922'750.00		1'015'025.15
6310.01	Investitionsbeiträge von Kantonen		205'000.00		922'750.00		1'015'025.15
6350	Investitionsbeiträge privaten Unternehmungen						302.90
6350.01	Investitionsbeiträge privater Unternehmungen						302.90
6370	Investitionsbeiträge private Haushalte						1'700.00
6370.01	Investitionsbeiträge private Haushalte						1'700.00
64	Rückzahlung von Darlehen						6'000.00
6450	Rückz.v.Darlehen an priv.Unternehmungen						6'000.00
6450.01	Rückz. von Darlehen an private Unternehmungen						6'000.00
69	Übertrag an Bilanz				2'445'000.00		2'631'470.40
6900	Aktivierte Ausgaben				2'445'000.00		2'631'470.40
6900.01	Aktivierte Ausgaben				2'445'000.00		2'631'470.40
	Nettoinvestitionen			1'522'250.00		1'603'248.45	

		Budget 2026		Budget 2025		Rechnung 2024	
		Aufwand	Ertrag	Aufwand	Ertrag	Aufwand	Ertrag
0125	Exekutive Bäuert Kiental	5'220.00		4'700.00		3'219.65	
3000.03	Löhne, Tag- und Sitzungsgelder an Bäueren	3'220.00		2'700.00		2'900.00	
3053.01	AG-Beiträge an Unfallversicherungen					2.60	
3170.02	Reisekosten und Spesen	200.00		200.00		200.00	
3199.02	Übriger Betriebsaufwand	1'800.00		1'800.00		117.05	
8205	Forstbetrieb B Kiental	2'900.00	2'900.00	2'250.00	2'250.00	4'179.45	4'179.45
3000.03	Löhne, Tag- und Sitzungsgelder an Bäueren	2'000.00		1'500.00			
3000.14	Löhne, Tag- + Sitzungsgelder B Kiental					720.00	
3010.01	Löhne des Verwaltungs- und Betriebspersonals					261.20	
3053.01	AG-Beiträge an Unfallversicherungen					4.15	
3137.01	Liegenschaftssteuern	150.00				114.70	
3137.02	Schwellentelle	100.00		100.00		74.40	
3145.01	Waldunterhalt	150.00		150.00		2'863.50	
3170.02	Reisekosten und Spesen	500.00		500.00		141.50	
4250.05	Holzerlös		200.00		200.00		2'690.00
4510.01	Entnahmen aus Spezialfinanzierungen des EK		2'700.00		2'050.00		1'489.45
9632	Liegenschaften Finanzvermögen Bäueren	633'600.00	674'440.00	467'435.00	574'080.00	454'001.45	537'370.75
3000.14	Löhne, Tag- + Sitzungsgelder B Kiental	1'000.00		750.00		1'140.00	
3144.14	Unterhalt Hochbauten B Kiental			25'600.00		38'156.35	
3430.14	Baulicher Unterhalt Liegenschaften FV B Kiental	6'000.00					
3431.14	Nicht baulicher Unterhalt Liegenschaften FV B Kiental	8'000.00					
3439.14	Übriger Liegenschaftsaufwand FV B Kiental	11'600.00					
4430.14	Mietzinsen Liegenschaft FV B Kiental		67'940.00		67'580.00		64'930.00

		Budget 2026		Budget 2025		Rechnung 2024	
		Aufwand	Ertrag	Aufwand	Ertrag	Aufwand	Ertrag
0126	Exekutive Bäuert Kien-Aris	9'600.00		8'600.00		3'726.65	
3000.03	Löhne, Tag- und Sitzungsgelder an Bäueren	5'300.00		4'300.00		3'300.00	
3000.15	Löhne, Tag- + Sitzungsgelder B Kien-Aris					160.00	
3050.01	AG-Beiträge AHV, IV, EO, ALV, Verwaltungskosten					51.75	
3053.01	AG-Beiträge an Unfallversicherungen					2.90	
3054.01	AG-Beiträge an Familienausgleichskasse					12.00	
3170.02	Reisekosten und Spesen	700.00		700.00		200.00	
3199.02	Übriger Betriebsaufwand	3'600.00		3'600.00			
2176	Schulliegenschaft Bäuert Kien-Aris	111'550.00	300.00	75'300.00	300.00	77'766.90	460.00
3000.03	Löhne, Tag- und Sitzungsgelder an Bäueren					44.30	
3000.15	Löhne, Tag- + Sitzungsgelder B Kien-Aris					240.00	
3010.01	Löhne des Verwaltungs- und Betriebspersonals	52'100.00		49'700.00		53'879.10	
3010.20	Ferien + Überzeitsaldo Personal					-16.00	
3050.01	AG-Beiträge AHV, IV, EO, ALV, Verwaltungskosten	3'300.00		3'200.00		3'369.45	
3052.01	AG-Beiträge an Pensionskassen	3'600.00		2'800.00		3'449.60	
3053.01	AG-Beiträge an Unfallversicherungen	400.00		300.00		419.75	
3054.01	AG-Beiträge an Familienausgleichskasse	800.00		900.00		780.60	
3055.01	AG-Beiträge an Krankentaggeldversicherungen	200.00		200.00		179.80	
3101.01	Betriebs-, Verbrauchsmaterial	1'000.00		1'000.00		359.45	
3119.01	Anschaffung Turngeräte	500.00					
3130.01	Dienstleistungen Dritter (Telefon, Internet, Porti, Allg.)	150.00		150.00		122.70	
3134.01	Sachversicherungsprämien	2'000.00		1'650.00		1'960.05	
3137.02	Schwellentelle	700.00		800.00		688.10	
3144.01	Unterhalt Hochbauten, Gebäude	46'600.00		14'600.00		12'046.25	
3144.13	Unterhalt Hochbauten B Scharnachtal					49.35	
3170.02	Reisekosten und Spesen	200.00				194.40	
4260.01	Rückerstattungen und Kostenbeteiligungen Dritter						100.00
4470.01	Miet- / Pacht- und Baurechtszinsen Liegenschaften VV		300.00		300.00		360.00

		Budget 2026		Budget 2025		Rechnung 2024	
		Aufwand	Ertrag	Aufwand	Ertrag	Aufwand	Ertrag
8206	Forstbetrieb B Kien-Aris	27'680.00	27'680.00	42'870.00	42'870.00	14'171.95	14'171.95
3000.03	Löhne, Tag- und Sitzungsgelder an Bäueren	2'800.00		4'500.00			
3000.15	Löhne, Tag- + Sitzungsgelder B Kien-Aris					3'040.00	
3050.01	AG-Beiträge AHV, IV, EO, ALV, Verwaltungskosten					134.70	
3053.01	AG-Beiträge an Unfallversicherungen					6.20	
3054.01	AG-Beiträge an Familienausgleichskasse					31.20	
3134.01	Sachversicherungsprämien	60.00		50.00		54.30	
3137.01	Liegenschaftssteuern					13.25	
3137.02	Schwellentelle	150.00		150.00		108.10	
3144.01	Unterhalt Hochbauten, Gebäude	1'000.00		1'000.00			
3145.01	Waldunterhalt	20'170.00		33'670.00		10'506.70	
3145.02	Aufforstung und Pflege	3'500.00		3'500.00			
3170.02	Reisekosten und Spesen					277.50	
4250.05	Holzerlös		3'500.00		3'500.00		2'600.00
4510.01	Entnahmen aus Spezialfinanzierungen des EK		20'680.00		35'870.00		10'311.95
4631.01	Kantonsbeiträge		3'500.00		3'500.00		
4910.01	Interne Verrechnung von Dienstleistungen						1'260.00
9632	Liegenschaften Finanzvermögen Bäueren	633'600.00	674'440.00	467'435.00	574'080.00	454'001.45	537'370.75
3000.15	Löhne, Tag- + Sitzungsgelder B Kien-Aris					640.00	
3144.15	Unterhalt Hochbauten B Kien-Aris			62'750.00		84'536.95	
3430.15	Baulicher Unterhalt Liegenschaften FV B Kien-Aris	94'500.00					
3431.15	Nicht baulicher Unterhalt Liegenschaften FV B Kien-Aris	12'000.00					
3439.15	Übriger Liegenschaftsaufwand FV B Kien-Aris	5'250.00					
4430.15	Mietzinsen Liegenschaft FV B Kien-Aris		46'680.00		44'880.00		34'655.00

		Budget 2026		Budget 2025		Rechnung 2024	
		Aufwand	Ertrag	Aufwand	Ertrag	Aufwand	Ertrag
0129	Exekutive Bäuert Schwandi	3'700.00		3'020.00		2'578.90	
3000.03	Löhne, Tag- und Sitzungsgelder an Bäueren	2'500.00		1'820.00		2'100.00	
3000.18	Löhne, Tag- + Sitzungsgelder B Schwandi					40.00	
3053.01	AG-Beiträge an Unfallversicherungen					2.40	
3170.02	Reisekosten und Spesen	200.00		200.00		333.95	
3199.02	Übriger Betriebsaufwand	1'000.00		1'000.00		102.55	
9632	Liegenschaften Finanzvermögen Bäueren	633'600.00	674'440.00	467'435.00	574'080.00	454'001.45	537'370.75
3144.18	Unterhalt Hochbauten B Schwandi			126'335.00		32'204.85	
3430.18	Baulicher Unterhalt Liegenschaften FV B Schwandi	191'000.00					
3431.18	Nicht baulicher Unterhalt Liegenschaften FV B Schwandi	6'500.00					
3439.18	Übriger Liegenschaftsaufwand FV B Schwandi	7'100.00					
4430.18	Mietzinsen Liegenschaft FV B Schwandi		52'820.00		52'140.00		51'495.00